Correio da Manhã

Impresso em papel de HOLMBERG BECH & C. — Stockolmo e Rio | Propriedade de EDMUNDO BITTENCOURT & Cia. Limitada | Impresso em papel de VOLCKMAR, HOLLEVIK & Cia. — KRISTIANI

Director — PAULO BITTENCOURT
Redactor-chefe — MARIO RODRIGUES

ANNO XXIV — N. 9.268
RIO DE JANEIRO — QUINTA-FEIRA, 31 DE JULHO DE 1924

LARGO DA CARIOCA N. 13
Gerente — V. A. DUARTE FELIZ

As delegações tomaram conhecimento da fórmula franceza de arbitramento

O paludismo e a sciencia italiana

A Italia acaba de celebrar o homem que mais contribuiu para a solução do problema do paludismo

Ha justamente vinte e cinco annos que se desvendou o mysterioso problema da transmissão do paludismo, o morbus que constitue um dos mais graves e um dos mais importantes obstaculos aos progressos da civilização.

Nestas condições — como bem diz o dr. Massimo Sella, da secção de paludismo da Liga das Sociedades da Cruz Vermelha — é bem opportuno recordar, ainda que em traços geraes a origem e o autor da notavel descoberta, a que a sciencia medica ficou a dever auxilio poderoso e os que antes procuraram resolver o importante problema.

A' frente desses pioneiros é justo destacar o medico inglez Ross, cabendo, pois, á Inglaterra o primeiro passo para a conquista, que, afinal, coube á Italia, com Grassi.

O medico inglez teve a felicidade de descobrir que um parasita do pardal, encontrado por Grassi, que tinha mostrado a sua analogia com o parasita do paludismo no homem, era transmittido por intermedio de um mosquito, o *Culex fatigans* (21 de maio de 1888) e realizava nesse insecto o cyclo de suas transformações para conseguir emfim a alojar-se nas suas glandulas salivares (11 de outubro de 1898).

Teve-se assim, por analogia, um elemento importante para as pesquizas ulteriores sobre o paludismo humano, muito embora esteja perfeitamente estabelecido em parasitologia que a semelhança dos hospedes intermediarios não equivale sempre á semelhança dos parasitas. De facto, o proprio Ross, em uma nota de 31 de dezembro de 1898, datada de Calcutta e publicada nos Annaes do Instituto Pasteur, punha em alto relevo a distancia que o separava ainda da solução do problema do paludismo humano. Ross escrevia nessa época:

"Considero como provavel que a malaria é communicada ao homem pelas mordeduras dos mosquitos e, talvez, de outros insectos..." — "E' bem provavel que o parasita do paludismo não é no homem mais que um hospede accidental... sem que a sua passagem pelo sangue humano seja indispensavel."

Entrementes que Ross escrevia isso nas Indias, outros, sem nenhuma dependencia com elle, esforçavam-se por arrancar á natureza o segredo que ella retinha ainda. Assim, o zoologista Grassi, de collaboração com dois illustres especialistas do paludismo, Bignami e Bastianelli, já estava em condições de demonstrar experimen-

O professor Grassi em uma das suas investigações sobre o paludismo.

talmente que o paludismo era transmittido ao homem por uma especie particular de mosquito conhecido pelo nome de *anophelio*.

Foi exactamente a 29 de setembro de 1898 que Grassi declarou que tres especies de mosquitos deviam ser suspeitas. Em principios de outubro do mesmo anno, accrescentou que o seu assistente havia contraido a malaria depois de ter sido picado unicamente pelas tres especies de mosquitos alludidas. A 6 de novembro, publicou nova nota annunciando que havia provocado casos de paludismo em um meio até então immune (isto é, uma sala do hospital de Spirito, em Roma), tendo a pessoa infectada sido picada por mosquitos das tres especies incriminadas (experiencia feita de collaboração com Bignami). Finalmente, a 4 de dezembro de 1898, Grassi, Bignami e Bastianelli obtinham a terçan em um outro paciente, nas mesmas condições e exclusivamente pela picada de anophelios.

E' de utilidade explicar aqui o methodo simples e preciso graças ao qual Grassi effectuou esta descoberta e do qual já tinha feito uso nas suas investigações sobre a evolução dos vermes parasitas. Como acontece muitas vezes depois da publicação de certas noções fundamentaes, esse methodo póde parecer hoje banal e inteiramente natural. Entretanto, ninguem o havia empregado, antes desta época, para estudar o problema do paludismo de maneira tão precisa.

O facto de ser um entomologista tão competente quanto era parasitologo, foi certamente de grande auxilio para Grassi na applicação do seu methodo. Elle tomou por ponto de partida a hypothese de que o paludismo era transmittido pelos mosquitos, hypothese que, sustentada por Laveran, Bignami, Dionisi, Manson, Koch, etc., havia sido, pouco depois, confirmada pelo dr. Ross no caso particular do "proteosoico" dos passaros. Egualmente, Grassi, considerando que numerosos mosquitos existem em paizes indemnes de paludismo, chegou préviamente á conclusão de que, se os culpados da infecção paludica se encontram entre esses insectos, deveria existir uma especie particular e distincta de mosquito nos paizes em que o paludismo faz victimas.

E foi baseado nessa supposição que o sabio italiano emprehendeu minuciosas investigações entomologicas em numerosas regiões de Italia e, depois de uma serie de eliminações, seleccionou tres especies de mosquitos que considerou como caracteristicos das regiões paludosas. Depois, em seguida a numerosas experiencias sobre as tres especies, Grassi e seus collaboradores identificaram os anophelios como sendo o agente responsavel da transmissão da molestia.

Numerosissimas pesquizas sobre o paludismo e os anophelios foram então realizadas em todo o mundo e os principios apresentados por Grassi e seus collaboradores receberam confirmação definitiva. A descoberta desses principios sob uma forma affirmativa e negativa — que não é a menos importante — constitue um titulo de gloria permanente para a sciencia italiana. Os principios de Grassi podem ser resumidos do seguinte modo:

"Todos os anophelios, e sómente os anophelios, são capazes de transmittir o paludismo ao homem.

O cyclo evolutivo dos parasitas do paludismo se faz inteira e extransmittir o paludismo ao homem. contaminado pelo anophelio e no anophelio que se infecta ao picar o homem já contaminado.

O parasita não póde ter existencia independente e lhe é egualmente impossivel passar directamente de um anophelio a outro."

A Italia festejou Grassi em junho ultimo e, fazendo-o, celebrou o homem que contribuiu mais que nenhum outro para a solução do problema do paludismo humano e que prestou assim um serviço inestimavel, não sómente á Italia, que tanto tem soffrido as consequencias desta molestia, mas, tambem, a outras vastas regiões do mundo.

A CONFERENCIA DE LONDRES

O sr. Hughes é de opinião que a execução do plano Dawes seria um grande beneficio para todos os interessados

Paris, 30 (H.) — O secretario de Estado, da America do Norte, sr. Charles Hughes, entrevistado pelo "Petit Parisien", declarou que o plano Dawes constituia uma necessidade inicial e que as outras questões seriam resolvidas em seguida.

Na opinião do sr. Hughes, a execução desse plano seria um beneficio tão grande para a França como para os outros paizes.

A PARTIDA DA COMMISSÃO DAS REPARAÇÕES PARA LONDRES

Paris, 30 (H.) — Os delegados adjuntos á commissão de Reparações partiram ás 4 horas da tarde de hoje, para Londres. A commissão realizará amanhã a sessão official.

O SR. HERRIOT DA' EXPLICAÇÕES SOBRE A FORMULA FRANCEZA

Londres, 30 (H.) — Os chefes das delegações á Conferencia Interalliada tomaram conhecimento da fórmula de arbitramento apresentada pela delegação franceza. Sobre o caso não houve discussão, tendo-se limitado o sr. Herriot a explicar que a fórmula se applica, não só á constatação de faltas da Allemanha, mas tambem ás difficuldades oppostas ás entregas em productos e ás restricções que eventualmente a commissão de transferencias venha a fazer aos pagamentos em dinheiro. Nos dois ultimos casos, os representantes da Inglaterra mostravam-se contrarios ao arbitramento.

Depois das explicações do sr. Herriot, foi resolvido de pleno accôrdo confiar á questão ao estudo das respectivas commissões. A primeira destas commissões deve reunir-se amanhã.

Em seguida á reunião dos chefes das delegações, o sr. Herriot conferenciou no hotel em que está hospedado com os representantes da Italia.

OS COMMENTARIOS DOS JORNAES DE PARIS SOBRE A NOVA PROPOSTA FRANCEZA

Paris, 30 (H.) — Nos commentarios que dedica á nova proposta franceza que a Conferencia de Londres vae apreciar, o "Matin" faz notar que o plano em questão resolveu quasi completamente todos os problemas pendentes, pede o prazo de dois annos para se chegar á evacuação militar do Ruhr, evacuação que deve ser feita progressivamente, e procura relacionar estas questões com a da occupação britannica de Colonia.

Paris, 30 (H.) — A "Oeuvre", tratando da nova proposta apresentada pela delegação franceza á Conferencia de Londres, diz que o sr. Herriot não submetteu ao estudo da Conferencia esta ou aquella questão de detalhe, mas planos de conjunto que provam superabundatemente a bôa votade da França.

O "Petit Parisine" acha que a evacuação do Ruhr fica dependente da attitude da Allemanha no que concerne ao cumprimento das suas obrigações, e o "Echo de Paris" assim como o "Journal" criticam a marcha das negociações de Londres.

Na opinião da "Ere Nouvelle", o debate continúa no terreno politico, no qual a França precisa de obter satisfações. O essencial é que o sr. Herriot traga intacto para Paris o Tratado de Paz e os accôrdos que se lhes seguiram.

A QUESTÃO DA LIQUIDAÇÃO DAS DIVIDAS INTERALLIADAS

Paris, 30 (H.) — O "Petit Journal" noticia que os delegados italianos á Conferencia de Londres, tenciona apresentar uma proposta relativa á liquidação das dividas iteralliadas.

OS JORNAES DE LONDRES E O NOVO PLANO FRANCEZ

Londres, 30 (H.) — A maior parte dos jornaes é de opinião que o novo plano francez, combinando as formulas belga e norte-americana, resolverá a questão da segurança da França e o problema concernente ao projectado emprestimo em favor da Allemanha.

OS CASOS EM QUE O ARBITRAMENTO DEVE SER APPLICADO

Londres, 30 (H.) — A formula de arbitramento elaborada pela delegação franceza, e já submettida á apreciação dos chefes das missões alliadas, applica-se aos tres casos seguintes:

1º — Desaccordo no seio da Commissão de Reparações, quando se tratar de verificar as faltas da Allemanha;

2º — Não execução dos contractos para pagamento das prestações em mercadorias a que ficarem obrigados os industriaes allemães;

3º — Appellação das decisões da Commissão de Reparações e do comité de transferencias, relativamente á interrupção dos pagamentos em especie pela Allemanha.

Por seu lado, uma commissão de peritos militares, engenheiros e diplomatas francezes, inglezes e italianos, sob a presidencia do sr. Seydoux estabeleceu um plano para a evacuação militar do Ruhr, proporcionalmente á mobilização da divida allemã.

A Agencia Havas sabe que esse plano consiste no seguinte: depois de collocado o emprestimo allemão de 800 milhões de marcos, ouro, as tropas franco-belgas evacuariam Hagen. Depois de collocados 600 milhões de obrigações industriaes e das estradas de ferro allemãs seria evacuada Dortmund. Após a collocação de outros 400 milhões as tropas alliadas deixariam Bochun, e collocados mais 400 milhões restante abandonariam Essen.

Mesmo que o mercado financeiro não fosse absorver os dois milhões de obrigações allemãs, as tropas franco-belgas evacuariam o Ruhr no dia 15 de agosto de 1926, com a condição que o Reich execute todos os compromissos decorrentes da acceitação do plano Dawes.

OS SUCCESSOS DE S. PAULO

A Central foi informada de que a linha entre Mogy das Cruzes e S. Paulo está reparada

REGRESSA A ESTA CAPITAL O MINISTRO DO INTERIOR

Chega hoje, ás 10 1|2 da manhã, de regresso da capital paulista o ministro da Justiça, que vem no trem especial e acompanhado de sua comitiva.

A LINHA DA CENTRAL DE MOGY DAS CRUZES A' ESTAÇÃO DO NORTE

O engenheiro residente S. Gualberto, da estação de Mogy das Cruzes, expediu hontem ao director da Central do Brasil o seguinte telegramma:

"Acabo neste momento de regressar do Norte deixando a linha completamente restabelecida. Tal serviço foi iniciado hontem, ás 14 horas e meia e terminando ás 14 horas de hoje, dando passagem do especial do sr. ministro da Justiça. Os serviços foram auxiliados soccorro Barra, estando presentes drs. chefe deposito e auxiliares residentes Luiz Whalely e Nicanor Pereira. Foram encarriladas as machinas de n. 721, 698 e inclinada mais afim de dar passagem a de n. 7, que será posteriormente encarrilada. A linha ficou completamente reparada em diversos pontos, entre 3ª Parada e Norte e constituida em um trecho de 150 metros."

CHEGOU AO RIO O GENERAL ABILIO DE NORONHA

Chegou hontem, de São Paulo, em carro especial, ligado ao trem da carreira, o general Abilio de Noronha, que havia sido preso pelos revolucionarios. Recebeu-o na gare da Central o chefe do Estado maior do Exercito.

OS PREJUIZOS CAUSADOS PELAS GRANADAS NA ESTAÇÃO DO NORTE

O dr. Ernani Cotrin, sub-director da 4ª Divisão, que se acha em Norte, dirigiu ao director da Central o seguinte telegramma:

"Cairam no deposito cerca de oito granadas que avariaram cobertura, armazem, officinas de carros e carpintaria. Foram damnificadas por estilhaços dessas granadas as locomotivas 50, 321, 321, 740 e 80, que estavam no abrigo e cujas caldeiras precisam ser experimentadas com pressão hydraulica, carretão e alguns carros."

E' do mesmo sub-director este outro telegramma:

"Só no dia 4, segunda-feira, podemos estar com o serviço aqui regularizado se a Light fizer ligações e nos fornecer força. Ainda poucos empregados apresentados."

O DIRECTOR DA CENTRAL DO BRASIL SEGUIU PARA S. PAULO

Partiu hontem para S. Paulo o dr. Carvalho Araujo, director da Central do Brasil, S. a. foi acompanhado do dr. Erico Delamare S. Paulo, sub-director da 2ª divisão.

O RESTABELECIMENTO DOS TRENS DA CENTRAL PARA S. PAULO

A directoria da Central communica:

"O trem N. P. 3 de hoje correrá até S. Paulo. De amanhã em deante correrão S. P. 1, S. P. 2, S. P. 5 e S. P. 6. Tambem correrão os trens N. P. 3 e N. P. 4 de amanhã em deante."

A MORATORIA NA COMMISSÃO DE JUSTIÇA, DA CAMARA

A commissão de Constituição e Justiça da Camara esteve hontem reunida, assistindo os trabalhos o director-presidente do Banco do Brasil.

Tomou-se logo conhecimento do projecto assignado, na vespera, pela commissão de Finanças, estabelecendo a moratoria para São Paulo, pelo prazo de 30 dias.

Depois de ligeiro debate e por suggestão do dr. Cincinato Braga, fez-se uma pequena modificação no artigo 1º. Por essa alteração, todos os titulos vencidos desde o dia 4 do corrente até á publicação desta lei, gozarão do prazo de 30 dias uteis para serem pagos pelos devedores. Dessa forma, todos os titulos, vencidos durante 4 do vigente até á publicação da lei, se vencerão no mesmo dia, visto como os feriados serão como se não existissem.

Tambem se corrigiu um erro de redacção do art. 2º. Pelo projecto, alludia-se aos ns. 3 a 7 da lei de fallencia, mas não mencionava o artigo. Pela corrigenda se estabeleceu que era o art. 2º, o referente á fallencia fraudulenta.

No mais, o projecto ficou como estava redigido, reservando-se alguns membros da commissão para apresentar emendas em 3ª discussão, afim de não retardar a sua marcha.

O CORPO DIPLOMATICO NO CATTETE

O Corpo Diplomatico, acreditado junto ao nosso governo, foi hontem ao palacio do Cattete apresentar ao presidente da Republica suas congratulações pela terminação do movimento de S. Paulo.

Monsenhor Enrico Gaspari, Nuncio Apostolico e decano do Corpo Diplomatico, falou em nome dos presentes.

UM OFFERECIMENTO DOS EMPREGADOS DO MATADOURO DE SANTA CRUZ

Os funccionarios e serventuarios do Matadouro de Santa Cruz solicitaram permissão ao prefeito para offerecer um dia dos seus vencimentos em beneficio dos soldados do governo que se encontram em S. Paulo. O prefeito attendeu ao pedido, mandando fazer os descontos em folha.

— Devido á iniciativa do director do mesmo Matadouro, os marchantes que abatem ali resolveram offerecer diariamente quatro quartos de carne verde para o abastecimento das familias dos mesmos soldados.

Desde o dia 28 está sendo feita a sua distribuição pelo commando do regimento estacionado em Deodoro.

O PROJECTO SOBRE O PROCESSO E JULGAMENTO DOS CRIMES DE SEDIÇÃO, NO SENADO

Foi relatado hontem na commissão de Justiça do Senado, o projecto da Camara que providencia sobre o processo e julgamento dos crimes de sedição.

O relator, sr. Euzebio de Andrade, depois de algumas ponderações, diz:

"Considerando que a proposição em apreço, facultando todos os expedientes e recursos de defesa, regulariza, ao mesmo tempo, esses meios, afim de não tornar tumultuario o processo, evitando que elle fique sujeito a protelações prejudiciaes tanto aos interesses da defesa social como aos dos proprios accusados;

considerando que a mesma proposição deixa nitidamente expresso o pensamento consagrado no preceito constitucional de assegurar aos accusados a mais plena defesa, com todos os recursos e meios essenciaes (paragrapho 16, art. 72, da Constituição Federal);

a commissão de Justiça e Legislação, opina pela sua acceitação, offerecendo as seguintes emendas:

(I.) Ao paragrapho 2º, do artigo 3º dê-se a seguinte redacção:

Se o accusado não estiver preso será citado por edital publicado por espaço de oito dias, na sede do juizo, dando-se-lhe curador, caso não compareça.

(II.) Accrescente-se onde convier o seguinte:

Art. — Ficam creadas as seguintes varas da justiça federal com os respectivos juizes e serventuarios: 2ª vara da Secção de S. Paulo; 2ª vara da Secção de Minas Geraes; 3ª vara da Secção do Districto Federal.

Paragrapho 1º — Os juizes de secção das varas creadas exercerão a jurisdicção criminal nas respectivas secções.

Paragrapho 2º — Fica o governo autorizado a abrir o necessario credito para as despesas resultantes deste artigo."

O sr. Aristides Rocha propoz que o preenchimento dos cargos a ser creados fosse feito independentemente de concurso.

Attendendo ao conselho da commissão, porém, o senador amazonense reservou-se para apresentar tal proposta quando o projecto tenha chegado á 3ª discussão.

Um lamentavel desastre de aviação em Paris

Paris, 30 (Radio-Havas) — Num dos arrabaldes de Paris um aeroplano que fazia evoluções caiu sobre um grupo de pessoas que assistiam aos exercicios. Uma senhora teve morte instantanea e cinco outros espectadores, entre os quaes a mãe e um irmão do piloto receberam ferimentos graves.

O mecanico foi retirado dos destroços do apparelho já morto e o aviador gravemente ferido.

Um explorador americano descobre indios brancos primitivos

Nova York, junho de 1924 — O organizador da expedição a Darien acaba de chegar a Colombo com tres indios brancos, primitivos, sendo esperados mais tres em um outro navio. O sr. Richard Marsh diz que os indios brancos se assemelham aos primitivos habitantes do Norte. Os que chegaram a Colombo são um rapaz de 18 annos, uma mocinha de 16 e um menino de 10. Têm cabellos amarellados, os olhos de um azul esverdeado e a pelle branca. Os homens têm o corpo coberto de um macio pelo claro. Marsh descreve os outros tres indios como do typo Cro-Magnon e são de compleição robusta. Além desses, virão aos Estados Unidos, em companhia do explorador, quatro indios modernos do typo mongol.

Os operarios das fabricas da Alta Silesia em gréve

Berlim, 30 (Radio-Havas) — Na Alta Silesia oriental está generalizada, desde as primeiras horas da tarde, a greve dos operarios das fabricas, de outros estabelecimentos industriaes e dos trabalhadores do campo.

A Camara franceza vota creditos para 1924

Paris, 30 (Radio-Havas) — A Camara dos Deputados votou os creditos de 1924, do orçamento geral das despesas recuperaveis.

O PROBLEMA DA IMMIGRAÇÃO

Qual a melhor politica a seguir conforme um conhecido diplomata argentino que já foi ministro no Brasil

Lutemos para que a America seja o patrimonio da humanidade branca tendo como fundamento a immigração européa de selecção

Assumpto de real importancia, especialmente para os paizes novos, como nós, que precisam de pedir ao braço estranho o auxilio para a exploração das suas riquezas, a politica immigratoria preoccupa, hoje, mais que nunca, os homens de responsabilidade.

Ao problema, portanto, não podia ficar indifferente o sr. Lucas Ayarragaray, uma das mentalidades esclarecidas da actual geração argentina, diplomata que já tivemos o prazer de ver representando o seu paiz junto ao nosso governo.

E' da sua penna o artigo que se vae ler e que, com a devida venia, transcrevemos da "Nacion", de Buenos Aires. Ha nelle muita coisa que nos aproveita.

Que entendeis pela Grecia? — costumava perguntar cynicamente Felippe da Macedonia aos athenienses que o chamavam rei barbaro, synonimo de rei estrangeiro. "Sois gregos, na vossa maioria?"

Com farta frequencia poderia paraphrasear-se essa apostrophe a repetil-a nos paizes de formação aluvional e, portanto, de propensões confusas, pois nelles tudo se encontra em continua instabilidade pelo impulso immigratorio que quotidianamente sacode os sentimentos e as idéas em suas raizes mais profundas. Por isso a constituição da população dos paizes novos é problema capital correlacionado com todos os outros.

Felizmente, na Argentina, estamos nos primordios do seu desenvolvimento e, preoccupando-nos com elle desde já, poderemos orientar o augmento demographico, adaptando-o á nossa complexão ethnica e ao nosso temperamento historico. Nenhuma obra transcendental. Bons ou máos governos, partidos rudimentares e idéas politicas, progresso ou regresso, consolidação ou relaxamento da ordem social, persistencia da nossa nacionalidade ou dissolução da mesma, desvio para typos hybridos de raças ou para typos de raças de evolução superior, são caudaes de effeitos dependentes da immigração adequada, por sua quantidade e selecção, para ser vantajosamente absorvida e assimilada. As nossas qualidades ou deficiencias estão e estarão subordinadas, no presente e no futuro, aos elementos dominantes na immigração. Quasi todos os nossos problemas se entrelaçam, portanto, com os valores ethnicos. Convenientemente escolhido e distribuido, o immigrado será o mais efficaz propulsor da nossa grandeza, mas, se persistissemos em attrair raças inadaptaveis, oriundas de máos ambientes teluricos, politicos, sociaes ou moraes, corromperiamos o nosso sangue, arruinariamos a nossa juventude e robustez e entrariamos em decadencia precoce, procreando gerações e cidadãos espurios. Semelhante situação seria tanto mais tragica para os nossos destinos, porquanto na America só predominarão os paizes que addicionem ás suas bôas terras e aos seus climas temperados a mescla da sua população nativa com immigrantes de raça superior, se bem que o meio e a educação não fecundem, em definitivo, sem o que aquella raça trouxe comsigo e transmittiu depois, pela herança. E', talvez, mais decisivo o meio ethnico que o geographico ou o politico, ou o economico, ou o social. Precisamos de população de bom porte; as qualidades moraes, intellectuaes, physicas e de trabalho virão.

Se procreassemos com elementos introduzidos sem criterio scientifico, deixados em promiscuidade para o enxerto e reforço de suas bastardias exoticas com as indigenas, não poderiamos alicerçar em nosso subsolo os cimentos graniticos exigidos pelas civilizações ingentes e nobres. Governar, já não é simplesmente povoar, mas povoar bem, com typos de raças similares para arraigal-as aqui mercê do trabalho e da propriedade e logo distribuil-as convenientemente pela vastidão do territorio.

Prefiro á povoação a selecção. O conceito militarista europeu, que limita o seu poderio em populações massiças para sustentar exercitos numerosos e gravitar assim nos equilibrios de forças entre as potencias, é coisa extranha á nossa situação e ás nossas conveniencias. Tudo é relativo em um Continente pobre e quasi deserto e, por isso, nós estamos á testa dos magnatas. "Para que augmentar, então, a população por meios artificios e bruscos? Graças a Deus, vivemos ainda no socego e sem ambições de dominio. Complicaremos a vida alterando a evolução regular das coisas, concitando problemas pavorosos antes que a natural madureza nos dê capacidade para resolvel-os? Animados de real espirito de progresso, gozemos o nosso patrimonio com aquella confiança em nós mesmos que, segundo Lord Beaconsfield, é caracteristica das raças que se elevam.

Façamos o nosso desenvolvimento com evolução moderada e paulatinamente, sem incitar febrilmente, por procedimentos elementares e empyricos, o fluxo até o nosso sólo de todas as raças que andam por ahi nas tortuosas sendas do mundo, chamando-se com alaridos á guiza de pregões de feira. O progresso não depende exclusivamente da povoação numerica, mas do lustre e da nobreza ethnica. Opinião contraria terão certamente o interesse industrial e os homens positivos — em geral homens negativos — mas inclinados aos resultados immediatos e palpaveis, ainda mesmo que sejam ephemeros ou periodicos.

Um tal conceito só enxerga no immigrante a besta de carga, o instrumento de trabalho, a baixa do salario, para deixar de lado o imponderavel com os requisitos para a nossa formação espiritual, a nossa alma, o nosso sangue, já que toda essa bagagem da immigração se incorporará finalmente á carne e á intellectualidade argentinas.

Os Estados Unidos, antes de esvasiar os diques da corrente immigratoria, consolidaram primeiramente o seu nucleo branco anglo-saxonio e, quando conseguiu a homogeneidade do seu povo, chamou então para junto dos seus trinta milhões de habitantes os bons trabalhadores da Europa. Até o anno de 1840, apenas entravam na União quinze mil immigrantes annualmente.

E' grandemente lastimavel que circumstancias diversas não nos permittissem ajustar o nosso criterio áquella politica immigratoria. Causas multiplas impelliram-nos, apenas modelada a organização constitucional, a povoar precipitadamente o nosso territorio, porque a população branca era exigua; o amago do paiz conservava-se ainda indigena e mestiço. Governar, consistiu então em povoar sem escolha; naturalmente, preferimos na pratica a povoação á selecção. Na Europa, pouco nos conheciam tambem, e não nos recebiam.

Os homens de 52 e 60 não desconheciam, porém, o valor dynamico da immigração selecta e estamparam sabiamente na Constituição a clausula previsora pela qual deverá o governo federal fomentar a immigração européa, isto é, a immigração branca. Essa disposição não existe precisamente na Constituição dos Estados Unidos e dessa falha provêm algumas das objecções que as nações asiaticas formulam agora contra as leis de exclusão. Nenhum paiz poderá ter resentimentos para com a Argentina no dia em que se dispuzer a pôr em vigor os poderes implicitos e expressos daquella clausula magna.

A nossa individualidade nacional, o nosso destino, a nossa constituição historica e ethnica dependerão, decididamente, do sangue que circule nas veias da nossa população futura. Já fervem nas suas entranhas, como naquelle caso das bruxas de Macbeth, demasiados ingredientes humanos heterogeneos, valiosos e mesquinhos, puros e impuros. Se não fizermos a limpeza necessaria e não regularmos o desenvolvimento de semelhante brodio ethnico, a nossa constituição racial será um mysterio perigoso; ninguem poderá suspeitar sequer o que do monstruoso lançaremos no scenario do mundo. Amparados, pois, pelas nossas leis fundamentaes, não devemos alienar a liberdade de acção para classificar a immigração e a porção adaptavel á mesma. Os Estados Unidos já estão saturados e começam a defender-se; acudirão necessariamente á nossas plagas os desoccupados ou deserdados. Bem vindo sejam se são *desejaveis* como qualidade e quantidade.

De futuro teremos que defender-nos da immigração amarella. Até poucos annos, a raça branca, por seu espirito expansivo, aventureiro, aggressivo e inquieto, era a unica emigratoria; a asiatica caracterizava-se por sua indole sedentaria; as facilidades dos transportes, a diffusão do afan de lucro e bem estar e a penetração das idéas e tendencias européas, porém, influem hoje para que tambem se lance fóra dos seus limites a humanidade amarella; não decorrerão muitas decadas que sentiremos a ameaça da sua amarellidão, como intensamente já a sentem hoje as republicas sul-americanas do Pacifico.

Em nosso paiz essas questões são consideradas commummente preoccupações de ideologos; de preferencia nos absorvem os problemas de apparencias praticas e os interesses immediatos. O mais cabe sob o tedio ou o entorpecimento do scepticismo collectivo que nos corroe.

Os Estados Unidos, mais directamente ameaçados pela maré amarella, dispõem-se a preservar o seu destino ethnico com legislação prohibicionista. Está latente agora, no fundo do conflicto, uma guerra futura. As lutas bellicas das nações agrupadas em allianças, ou solitarias, serão supplantadas pelas lutas bellicas entre os continentes ou as raças? Na eventual contenda, os paizes hispanicos da America não poderão ficar neutros. Quando o Japão propoz á Liga das Nações o reconhecimento da egualdade das raças, a que Wilson resistia, aconselhei — sendo eu então ministro em Roma — ao meu governo que, no caso de ir para diante esse modo de ver politico, deveria ser tambem por nós sustentado.

Hoje, colloca-se a grande Republica em attitude de salvaguardar o seu solo da infiltração immigratoria considerada inconveniente. Converte-se em paladino da raça branca. Semelhante attitude de politica ideologica é das mais transcendentaes na historia americana.

Quiçá, o erro daquelle paiz está na iniciação tardia de medidas de preservação racial, quando já estavam habituadas algumas nações da Asia a arribar tranquillamente ás suas plagas. Indubitavelmente, os americanos não querem complicar o problema negro com o problema amarello. A Australia, em compensação, paiz pequeno, tem em vigencia leis de exclusão, sem protesto dos prejudicados.

A Inglaterra guardou deliberado silencio quando aquella colonia requereu a sua ajuda para implantar essa politica; mas, nem por isso a Australia desistiu.

A America deve ser povoada pelos europeus e seus descendentes. Temos que modificar a formula de Saenz Peña: "a America para a humanidade". Não! A America para a humanidade branca. Ninguem discutirá que este continente deverá ser branco e christão; jámais amarello e budhista, e a Argentina continuará a ser terra de promissão e lar internacional, mas para a raça branca de selecção.

Causas multiplas fazem cair no vacuo estes problemas de base doutrinaria e, difficilmente, lograrão concretizar-se esses alarmas em acções legislativas ou de governo. Possuimos patriotismo, mas carecemos de unidade moral, de cohesão de sentimentos e de idéas. Alem de que, a affluencia desmedida e heterogenea de immigrantes, dada a nossa vastissima capacidade de trabalho e de lucro, não altera sensivelmente os salarios. Carecemos, portanto, desse genero de virtual resistencia economica que por si só tende a regularizar nos paizes organicos a affluencia desmedida ou perturbadora dos trabalhadores forasteiros. E tambem os povos jovens são vehementes e sem dobrez e encantam-se com qualquer multidão adventicia, sem ter presente que a "raça é a alma da civilização", como disse Stoddard, ao escrever a respeito da materia.

Dentro de uma politica de preservação e de refinamento da população presente e futura, deveriamos preoccupar-nos com importar valores anthropologicos de raças superiores e similares á nossa. As uniões illegitimas de elementos sem affinidade, ou antagonicos, introduzirão e multiplicarão causas de perversão, ou degeneração ethnicas. Neste paiz de criadores e mestiçadores eximios, semelhante politica racial deveria ser acolhida com decisiva sympathia.

Se accrescentamos ao nosso conglomerado primario e fundamental, constituido especialmente pelo cruzamento de hespanhoes, indigenas e africanos, os elementos amarellos, formaremos typos estravagantes, monstros ethnicos. Communmente, a progenie de mestiços proveniente dos entroncamentos primigeneos de brancos e negroides é inferior aos primeiros e superior aos segundos. Sómente depois de successivas mestiçagens, o hybrido confunde-se com o typo do progenitor europeu; então o individuo, com a physionomia e a tez do branco, acha-se capacitado pela evolução mental para assimilar em sua essencia a civilização occidental.

E' facil, ás vezes, chegar ao estado de tribu bem vestida, mas taes refinamentos são apparentes e, em summa, não são reveladores de cultura fundamental. Na nossa America, mesmo nas mais altas espheras sociaes e politicas, encontram-se muitissimos typos com mascara branca, para os quaes, ascendendo algumas gerações, topamos com o indio ou o negro ancestral. Em algumas das Provincias, dá-se a esses mulatos louros a designação de "loures-vicuñas".

Em 1910 propoz-se, numa monographia ao Congresso Internacional de Medicina, aqui reunido, a introducção preferivel de immigrantes casados e com familia, como elementos mais activos para proceder á selecção. Insistiria eu, agora, por motivos de outra ordem, nessa medida de prophylaxia immigratoria. Ficou provado, nos Estados Unidos, que o contrapeso dos filhos e o conforto do lar morigeram no immigrado as tendencias anti-sociaes. O aventureiro, o homem solteiro, seguem mais facilmente os influxos extremistas. E, como em muitos delles, se desenvolve o sentimento internacionalista, de preferencia ao nacionalista, costumam ser presa facil, por isso mesmo, de espirito revolucionario bolchevista.

Se em geral carecemos de qualidades solidas e de systema de idéas e de acção, e nos debatemos frequentemente numa anarchia inferior, favoravel ao resurgimento de homens subalternos, é isso devido em parte á nossa constituição ethnica, ainda rudimentar e heterogenea. Os caracteres das raças fundadoras acham-se em dissolução, e os novos ainda não se organizaram. A incoherencia e o mão estar collectivo são proprios de paizes que abrigam em suas entranhas grande parte de semi-nacionaes e semi-estrangeiros. Eu admitto, até certo ponto, a desegualdade das raças e, consequentemente, que os homens não se podem mesclar "ad libitum", sem engendrar linhagens hybridas, e, como acredito na herança psychologica, acho difficillimo conhecer intimamente o proximo sem lhe conhecer os progenitores, o lar em que nasceu, os exemplos e maximas que lhe nutriram o espirito e lhe infundiram tendencias no sangue.

Lutemos, pois, para que a America seja patrimonio da humanidade branca, tendo como substancia fundamental a immigração européa de selecção. Dest'arte nos ajustaremos aos nossos antecedentes. Nossa historia é a historia do homem branco lutando com as raças inferiores. Em tempos remotos foi a olygarchia castelhana, conquistadora, primeiro, depois, colonizadora; lógo após, a olygarchia nacional, branca e mestiça superior, hispano-creoula, organizadora e propulsora do paiz e que, até hontem, nobremente o governou. Agora entramos numa zona de transição; luta para construir uma nova olygarchia derivada da immigração cosmopolita entrada no paiz desde o anno de 1880 a 1890. Todas estas evoluções se enquadram dentro da força das coisas da nossa logica e do nosso desenvolvimento historico. Somos obrigados, pois, a conservar nossa linha de tradição racial e, dentro della a não promover, antes a conter, as raças não similares com a nossa em formação, quer dizer, as raças asiaticas. E assim procedendo, obedeceremos á Constituição.

OS COMBATENTES ITALIANOS REUNIDOS EM CONGRESSO

Roma, 30 (H.) — O Congresso dos Combatentes, reunido em Assise, adoptou por 311.240 votos contra 3.520 uma ordem do dia na qual, depois de salientar que a independencia politica da associação só póde ser realizada através de uma effectiva e clara autonomia de acção, affirma que os combatentes se consideram acima das facções politicas e insiste no urgente restabelecimento do imperio da lei. Nega valor aos partidos que desconhecem a importancia da victoria italiana e salienta a necessidade de uma mais nitida separação entre os governos e os interesses partidarios.

Em seguida, dirigindo-se ao sr. Mussolini, a ordem do dia declara que os camaradas de combate que regula os destinos da nação apoiarão a sua obra tendente a assegurar á Italia a concordia civil baseada na condemnação absoluta das illegalidades, no reconhecimento da soberania exclusiva do Estado e no desenvolvimento das forças do trabalho, sempre sob a inspiração do amor da patria.

Um contra-almirante inglez ferido por malfeitores

Genova, 30 (Radio-Havas) — Nas immediações da povoação de Diana-Marina uns malfeitores atacaram e feriram gravemente a tiros de revolver o contra-almirante Gordon, da marinha ingleza.

As autoridades locaes estão no encalço dos criminosos.

Um memorial dos industriaes de Essen ao governo

Berlim, 30 (Radio-Havas) — A exemplo do que já fizeram os industriaes de Dusseldorf, os industriaes de Essen entregaram ao governo do Reich um memorial em que pedem o estabelecimento de tarifas alfandegarias protecionistas.

Vida economica

A CULTURA DA ALFAFA EM S. PAULO — SUAS VARIEDADES

A variedade de alfafa mais cultivada em S. Paulo, principalmente nos municipios de Chavantes, Ourinhos e Parajú, é a "Murcia". As sementes são importadas directamente de Murcia, na Hespanha, vendendo-se em casas especialistas da capital e são muito apreciadas pelos cultivadores de alfafa, devido á sua pureza absoluta, por não virem contaminadas de pragas. As vantagens observadas na variedade "Murcia", sobre as demais, consistem em sua maior producção (de 8 a 12 mil kilos por hectare e por anno), em resistir perfeitamente á secca e ás geadas, em ser pouco fibrosa e produzir um optimo feno. A alfafa "de Provence" cresce, em regra, mais do que a "Murcia"; mas é mais fibrosa e a sua producção total por anno é menor.

A variedade "green" (norte-americana), experimentada, não foi bem aceita pelos cultivadores de Chavantes.

Preoccupa os agricultores a possibilidade de proceder á cultura com irrigação, visto ter sido verificado que assim augmenta bastante a producção. Projectam-se installações nesse sentido, algumas de vulto, como a do dr. Renato da Nova Friburgo, para um alfafal de 100 hectares.

A colheita da alfafa é feita entre 3 a 4 mezes depois da semeadura, dependendo da maior ou menor quantidade de chuva caída. Os dois primeiros córtes costumam ser feitos á mão, com alfange; só quando o alfafal está entouceirado é que entram com a ceifadeira mecanica; esses córtes feitos com alfange exigem cuidado e pratica, para não aparar rente de mais, prejudicando a nova brotação.

A variedade "Murcia" tem apresentado grandes vantagens na occasião das colheitas, pois cresce erecta e firme, facilitando o trabalho mecanico.

Quando começam a desabrochar as primeiras flôres, tem inicio a ceifa, tanto quanto possivel em dias seccos e claros, tempo firme; depois do alfafal apanhar sol durante duas horas, entram em acção as machinas ceifadeiras.

Depois do córte, conserva-se a alfafa espalhada no campo de cultura, até que fique murchado, sendo depois amontoada e preservada da humidade da noite ou das chuvas, passando em seguida pelas diversas operações communs da fenação.

O feno é enfardado, quando destinado á exportação, e recolhido a abrigo seguro, quando reservado para consumo local. As prensas que melhores resultados têm dado em Chavantes, Ourinhos e Ipaussú são as de fabricação Deering, com a capacidade de producção de cerca de 120 fardos diarios, pesando cada um mais ou menos 85 kilos.

A producção média por hectare mais commum é de 8.000 kilos annuaes; nos annos de chuvas abundantes, a colheita annual sóbe até 10.000 kilos. O preço médio de venda da alfafa nos centros de producção de S. Paulo é de 325 réis por kilo.

A variedade de alfafa "Murcia" tem dado até 10 córtes annuaes, nos annos bons, e, normalmente, 8 córtes.

A SESSÃO DA CAMARA

DOS PRODUCTOS DA BAHIA, O FUMO E' O QUE MAIS CONCORRE PARA A ECONOMIA DO ESTADO

A sessão foi aberta com a presença de 71 deputados pelo sr. Arnolfo Azevedo. Approvada a acta, o expediente lido não teve importancia.

O sr. Berbert de Castro pronunciou um discurso de analyse á situação economica e financeira, argumentando com dados seguros. Occupou-se especialmente da producção do fumo, na Bahia. Disse o orador:

"Sr. presidente, com o interesse patriotico que, neste momento de crise financeira, a todos os brasileiros desperta a majoração da receita publica, corre-nos o dever de collaborar, com o maximo dos nossos esforços, para que a arrecadação das rendas corresponda ás grandes necessidades da vida nacional. Sem recuar de penosos sacrificios, esta Camara tem dado o exemplo de seus nobres propositos de equilibrio orçamentario. Reduzindo quanto possivel a despesa publica, chegamos á dolorosa contingencia de supprimir, nesta primeira phase de elaboração orçamentaria, as mais justas e merecidas subvenções a estabelecimentos de instrucção e a institutos de caridade. Receio, entretanto, que esta reducção, ás vezes até impiedosa, não baste para o aspirado equilibrio. E dahi o maior receio de que sejamos forçados a recorrer a novos impostos, ou á aggravação dos existentes. A aggravação póde dar, em alguns impostos, resultado contraproducente; e, neste caso, a providencia orçamentaria, em vez de remediar, peorará a situação financeira. E' contra essa desacertada aggravação que a Camara precisa e deve estar de atalaia, não perdendo de vista a solicitude carinhosa que lhe devem merecer os productos da lavoura e da industria nacionaes, nem esquecendo a dura lição colhida na amarga experiencia das tributações gravosas.

Deputado pelo Estado da Bahia e eleito por um districto agricola e industrial, productor dos quatro maiores ramos da riqueza bahiana, cacáu, fumo, café e assucar, seja-me permittido recordar o que succedeu, em prejuizo do erario publico, com a aggravação das taxas sobre o fumo e seus preparados.

Convindo ser breve, para ser claro, limitar-me-ei a citar a arrecadação de 1920, sob a vigencia da taxa vexatoria, de 1921, taxa ainda elevada, mas não tanto vexatoria. Em 1920 a renda do fumo produziu 32:702:000$00 e em 1921 attingiu a 35.227:000$000. Nos exercicios, porém de 1922 e 1923, de taxas razoaveis, a renda do fumo subiu consideravelmente. Em 1922 ascendeu a 39.520:000$000 e em 1923, primeiro semestre, a réis... 23.946:095$000, o que deve equivaler a 48.000:000$000 no exercicio inteiro.

Uma simples consulta, de facil accesso aos illustres collegas, revela de prompto o que venho de affirmar. Assim, temos que, de uma taxa vexatoria para outra menos vexatoria, ha uma differença em favor do erario de quasi tres mil contos de réis; e das taxas vexatorias para as taxas razoaveis uma differença muito maior em beneficio do erario ou seja de sete mil contos de réis, que, em proporção crescente, já orça por dezeseis mil contos de réis ou seja a differença de 32.702:000$000, de 1920, para 48.000:000$ de 1923.

Assim é; e basta lêr os dados officiaes reunidos pelo eminente sr. Antonio Carlos, na sua notavel exposição sobre o projecto n. 81 C da Receita de 1923, para se ter a certeza das verdades que venho affirmando.

Feita, como se vê, á luz convincente dos algarismos officiaes, esta irretorquivel demonstração, não é fóra de proposito assignalar que dos productos da lavoura bahiana o fumo é o que mais concorre para a economia dos que se dedicam aos trabalhos do campo, por sua disseminação em quasi todo o territorio do Estado, como bem pondera o "Correio Agricola", orgão da Sociedade Bahiana de Agricultura. Dos cento e quarenta e um (141) municipios em que se divide o Estado, setenta e quatro (74) produzem fumo e quasi 56 % da população bahiana está localizada em zonas que o produzem. Por estas razões, bem póde aquilatar a Camara da importancia que o fumo representa, não só como um dos principaes elementos economicos do Estado da Bahia, mas tambem da União.

No intuito, pois, de prevenir e obstar que se possa tentar por inadvertencia e de bôa fé, qualquer medida tributaria, que desorganize a lavoura e a industria do fumo e ao mesmo tempo prejudique a renda crescente com que o fumo fortalece a receita publica, eu tomarei a liberdade de lêr para que fique, como parte integrante deste discurso, registrada nos Annaes da Camara, e possa a qualquer tempo servir de consulta e de fonte de informações documentadas, a representação que o Centro Industrial do Fumo, na cidade de S. Felix, dirigiu ao illustrado Relator da Receita, o nobre deputado sr. Affonso Penna Junior."

E o sr. Berbert de Castro concluiu, lendo uma longa e documentada representação do Centro Industrial do Fumo, que ficou, assim, constando dos Annaes.

Não houve mais oradores na hora do expediente.

Passando-se á ordem do dia, com 85 deputados no recinto, não havia numero para as votações. Encerraram-se, então, as seguintes discussões:

3ª do projecto abrindo pelo Ministerio da Guerra, o credito especial de 16:079$604, para indemnizar o Conselho Administrativo do Collegio Militar do Rio de Janeiro; e unica do projecto autorizando a abrir, pelo Ministerio da Marinha, o credito especial de 97:035$217, á verba 13ª do orçamento de 1923, do mesmo ministerio; com parecer favoravel da commissão de Finanças á emenda do Senado.

Levantou-se a sessão.

Helena de Magalhães Castro

Tenho deante dos olhos um quadrinho bem brasileiro: é a photographia duma moreninha de longos olhos sonhadores, que de violão ao collo parece muito jovem, sua mocidade ingenua brilhando na brancura dum sorriso. Essa mocinha é Helena de Magalhães Castro, e se ella mais tarde no estrangeiro proporcionar aos que a ouvirem o mesmo prazer que nos causa a nós, com os seus recitaes, estamos certos que á sua vivacidade, sua dicção pura, o perfume exotico de sua graça tropical, personificarão a sua raça de filha de S. Paulo, filha desse paiz de pedrarias e lendas que é o Brasil.

MAYDY

O PRINCIPE HERDEIRO ITALIANO HOSPEDE DA BAHIA

A ESQUADRA ITALIANA DEVERA' LEVANTAR FERROS AMANHÃ

Bahia, 30 (A. A.). — O general Pietro Badoglio, embaixador da Italia junto ao governo brasileiro, sabendo da estadia nesta capital de S. A. Real o principe Umberto, herdeiro da corôa da Italia, mandou especialmente o cav. Vincenzo Berardis, seu secretario, a esta cidade, afim de representalo officialmente junto a Sua Alteza.

Aqui chegando o cav. Berardis dirigiu-se immediatamente para bordo da regia nave "San Giorgio", apresentando ao principe Umberto as homenagens do sr. embaixador Badoglio, bem como os seus sinceros votos de bôas vindas. S. A. convidou-o para que seja seu hospede durante o tempo em que a esquadra italiana permanecer neste porto, provavelmente até o dia 1 de agosto proximo.

O cav. Berardis, interrogado por jornalistas bahianos, disse estar encantado pelo Brasil e apezar do pouco tempo em que se acha nessa capital, demonstrou conhecer bem o nosso paiz, cujo maravilhoso desenvolvimento admira. S. s. refere-se com emoção ao espontaneo sentimento de hospitalidade que tem encontrado da parte das autoridades e do povo brasileiro.

O caso da Revista do Supremo Tribunal

Pedem-nos chamemos a attenção dos leitores para uma publicação que vae inserta na parte ineditorial em que se trata do contrato firmado entre a nossa mais alta côrte de justiça e a Revista do Supremo Tribunal.

Um communicado da commissão nacional do Anno Santo

Da secretaria da Commissão Nacional do Anno Santo, aqui installada, nos communicam já se acharem funccionando as seguintes commissões para a organização e propaganda da peregrinação official do Brasil á Santa Sé, no proximo anno: Commissão Diocesana de Guaxupé (Minas), de Sobral (Ceará), de Florianopolis (Santa Catharina) de Campinas (S. Paulo), e de Parahyba, todas sob a presidencia dos respectivos bispos.

BANCO MERCANTIL DO RIO DE JANEIRO

RUA PRIMEIRO DE MARÇO, 67

Presidente, João Ribeiro de Oliveira e Souza; director, Agenor Barbosa.

Banco de Depositos e Descontos. Faz todas as operações bancarias. (1285)

Bibliotheca Popular Argentina Moderna

Communica-nos a Empreza Editora da Novella Semanal, que se publica em Buenos Aires, que a partir de 1º de agosto aquella empreza fará publicar a "Bibliotheca P. A. M." (Bibliotheca Popular Argentina Moderna), cujos volumes sairão a 1º de cada mez, contendo no minimo 200 paginas de texto e trazendo uma novella inedita expressamente escripta por homens de letras nacionaes e estrangeiros, de prestigio.

A Bibliotheca será inaugurada com a novella "Los pulpos", de Marcel Peyret.

Conferencia de Santo Ignacio de Loyola

Essa Conferencia, da Sociedade de S. Vicente de Paulo, celebrará o decimo anniversario de sua fundação no proximo domingo. A's 8 horas da manhã, realizar-se-á no Santuario do Immaculado Coração de Maria missa e communhão geral.

Para ler no bonde

S. EX. O DIRECTOR

O Conselho está ameaçado de uma crise gravissima, por causa do projecto de favor pessoal, mandando computar, para o effeito da gratificação addicional que percebe o director de sua secretaria, o tempo de serviço militar que o feliz funccionario allega e o proposição reproduz.

Sem outro assumpto, os edis cairam em cima deste, dividindo-se as opiniões. Uns acham que o director não tem direito a coisa alguma; outros sustentam que elle é credor de tudo.

O meu venerando amigo coronel Jeronymo Beretta, veterano das lutas da Confederação do Equador, e que é um intendente de rara eloquencia, dizia-me hontem:

— Nem tanto ao mar, nem tanto á praia. Devemos procurar ahi um meio termo...

Tive um sorriso de duvida. Fôra ver ao illustre companheiro de Frei Caneca e actual chefe politico da praça Onze, que o funccionario em questão era um dos mais remunerados da Republica. Ganhava, talvez, acima de um membro da Commissão de Reparações na Europa, que constitue, agora, os mais invejados empregos do mundo.

— E olhe, coronel, na ascensão em que elle vae, breve chegará o dia em que a Pagadoria da Prefeitura fará para o homem uma chamada especial annunciando: Paga-se hoje, na 1ª sub-directoria de Contabilidade, os vencimentos do director da Secretaria do Conselho.

O velho Beretta franziu a testa e atalhou:

— O mal de vocês é pilheriar com as coisas sérias. Fique sabendo que esse director, ainda ganhando muito, é soffrivelmente retribuido. Elle é o legislador-mór daquella casa. Não ha projecto, não ha parecer, não ha orçamento que elle não escreva ou prepare. A funcção dos edis é approvar ou rejeitar, com o olho para os bastidores, atrás dos quaes o guia se esconde, acenando. E' um grande, um heroico trabalhador.

— Se serve a todos, como explicar, então, as divergencias?

— Simplesmente por isso. O felizardo está á espera desse projecto para se aposentar. A opposição não é favoravel aos accrescimos; é a perda que se vae soffrer, porque se não fosse o beneficio, o beneficiado não se retiraria da actividade.

Comprehendi. Tambem nunca pensei que um só individuo valesse por uma assembléa inteira...

ABAT-JOUR

A generosidade dos poetas

Uma commissão de parisienses reuniu a quantia de onze mil francos, destinada a ser entregue, por sorteio, a um poeta, afim de repousar durante a época calmosa na estancia da sua predilecção. O feliz foi Alexandre Mercereau. A sorte concedeu-lhe o premio.

Mas o poeta — como verdadeiro poeta — demonstrou não ser egoista, dividindo o dinheiro recebido com os outros dois artistas mais votados — Mademoiselle Berte Denyse e Napoleon Reinard. Isto prova que os poetas são ainda, apezar do materialismo do seculo, os detentores da alma da humanidade.

Academia Goncourt

A Academia Goncourt, que faz concorrencia á Academia Franceza, reunindo em seu seio, ás vezes, os membros mais proeminentes das letras na patria de Victor Hugo, é tambem uma instituição refinadamente gastronomica: pois, é sempre em agapes fraternaes, condimentados com o delicado tempero da cozinha franceza e com o sal gaulez, amavelmente ironico e sceptico, que se decidem os casos mais importantes da letrada assembléa.

Ainda agora, reunidos num almoço suculento, os membros da Academia Goncourt trataram de escolher o successor de Emilio Bergerat; nada, porém, ficou resolvido quanto á eleição, por não ter havido accôrdo entre aquelles immortaes.

A eleição foi marcada para data ulterior, noutro banquete, naturalmente.

Entre os candidatos mais cotados, contam-se Camille Mauclair e Pol Neveux.

A Academia Brasileira, que copiou as suas bases da congenere franceza, bem podia ter adoptado da Academia Goncourt o convidativo methodo dos banquetes — seria mais um elemento de exito para ella.

E' verdade que, com isso, augmentaria fóra de todas as proporções o numero de candidatos á immortalidade!

A barriga ainda é uma grande coisa na humanidade...

O MOVIMENTO DA INSPECTORIA DE VEHICULOS

Exame de motorista

Chamada para hoje, ás 9 horas: Francisco da Costa Barros, Manoel da Fonseca, Aniceto da Costa, João Pereira, Francisco José de Barros, Sylvino Pereira Barros, Manoel Militão Pereira, Carlos Jungstedt, Carlos Bobein Wigg Sobrinho e Ernest Percy Matheson.

Turma supplementar — Manoel Jorge Pacheco, João Leite Pinheiro, Roque de Cisco, Juvenal da Silva, Manoel Luiz, Adelino Simões e Guilherme Augusto Cordeiro.

Prova pratica — José Roberto Janeiro e Sabino Morino Lago.

NAVALHAS SUECAS, 3 COROAS, n. 31, legitimas, réis 18$000. CASA HERMANNY — Gonç. Dias 54. (7797)

Academia Nacional de Medicina

A Academia Nacional de Medicina, reune-se em sessão ordinaria, hoje, ás 8 1|2 horas.

Ordem do dia, é a seguinte:

I — A proposito da asthma, pelo sr. Eduardo Meirelles; II — Em torno de alguns pontos controvertidos da nevralgia facial, pelo sr. Oscar de Souza; III — Considerações sobre a electrotherapia, pelo sr. Augusto de Freitas.

E' grave o estado do presidente de Minas

O QUE INFORMA UM BOLETIM DOS MEDICOS ASSISTENTES

O director dos Telegraphos recebeu hontem, á noite, o seguinte telegramma do assistente do presidente de Minas:

"Dr. Gomide — Palacio do Cattete — Rio. — O major Paschoal cumprimenta v. exc. na dolorosa contingencia de communicar-lhe, em nome do dr. Magalhães, o boletim medico das 20 horas, que reza o seguinte:

"Não se modificaram animadoras as condições do sr. presidente Raul Soares, cujo estado continúa a inspirar serios cuidados. — Mello Magalhães — Borges da Costa — Leonidas Porto — Leonino Cunha."

O QUE HOUVE NO SENADO

ESTIVERAM REUNIDAS AS COMMISSÕES DE JUSTIÇA E FINANÇAS

Com a presença de 24 senadores foi aberta, hontem, a sessão do Senado.

O expediente precisado de importancia.

Não havendo oradores, passou-se á ordem do dia, sendo encerradas as discussões constantes do avulso.

COMMISSÃO DE JUSTIÇA

Funccionou, sob a presidencia do sr. Eusebio de Andrade, a commissão de Justiça.

[illegible]

COMMISSÃO DE FINANÇAS

Esteve reunida a commissão de Finanças. [illegible] ao governo [illegible] João Lyra [illegible] proposito [illegible] vapores [illegible] pelo Brasil. [illegible]

O memorandum da Allemanha a respeito do desarmamento

Berlim, 30 (H.) — O Ministerio de Estrangeiros acaba de dirigir á Secretaria da Liga das Nações uma nota [illegible] memorandum [illegible] respeito [illegible]

[illegible]

A queixa de um consumidor de gaz

[illegible]

Uma questão de grande interesse para o Thesouro

Na commissão de Finanças, do Senado, o sr. João Lyra formula um requerimento ao governo a proposito de um credito para pagamento das mercadorias que estavam a bordo dos vapores allemães confiscados pelo Brasil

A commissão de Finanças do Senado, por unanimidade, resolveu, hontem, encaminhar ao governo um longo requerimento do sr. João Lyra, a proposito de reclamações feitas pelos carregadores dos navios allemães confiscados pelo Brasil [illegible]

[illegible]

Agentes do "Correio da Manhã" na Europa:

L. Mayence & Cia.

D. Rue Tronchet, Paris

19, 21, 23 Ludgate Hill, Londres.

Tezouras Vitry dos os fins, e Alicates legitimos, para todos os fins. CASA HERMANNY — Gonç. Dias 54. (7797)

O julgamento da exposição Canina do Brasil Kennel Club

[illegible]

Varias noticias do Rio Grande do Sul

Porto Alegre, 30 (A. A.) — [illegible]

Placas Esmaltadas para firmas, numerações, reclames, etc., na Fundição Indigena. [illegible]

O professor Lanson iniciará o seu curso, falando sobre Musset

[illegible]

Seringa e agulhas [illegible] CASA HERMANNY — Gonç. Dias 54. (7797)

ODORANS [illegible]

VIDA FORENSE

FÔRO FEDERAL

SUPREMO TRIBUNAL FEDERAL

51ª sessão de 30 de julho de 1924. Presidencia do ministro André Cavalcanti. — Procurador Geral da Republica o ministro Pires e Albuquerque.

A's 13 horas e meia abriu-se a sessão, achando-se presentes os ministros Guimarães Natal, Godofredo Cunha, Leoni Ramos, Muniz Barreto, Viveiros de Castro, Edmundo Lins, Hermenegildo de Barros, Pedro Mibielli, Pedro dos Santos, Geminiano da Franca e Arthur Ribeiro. Deixaram de comparecer os ministros Herminio do Espirito Santo, presidente e Sebastião de Lacerda que se acham em gozo de licença. Foi lida e approvada a acta da sessão anterior e despachado o expediente sobre a mesa.

Rectificação — No habeas-corpus n. 10313, julgado na sessão de 28 do corrente, foram votos vencidos os dos srs. ministros Godofredo Cunha e Arthur Ribeiro e não somente o 1º desses ministros, conforme foi publicado.

Julgamentos — Appellações criminaes — N. 911 — Bahia — Relator o ministro Pedro Santos — Embargante Damazo Prieto Iglezias; embargada a justiça federal. — Foram rejeitados os embargos contra os votos dos ministros A. Ribeiro, E. Lins F. Mibielli e G. Natal.

N. 920 — Pernambuco — Relator o ministro A. Ribeiro — Aggravante Jeronymo Pigatto. Foi confirmado o despacho aggravado contra os votos dos ministros E. Lins, G. Cunha e G. Natal.

Conflicto de jurisdicção — N. 651 — ministro Muniz Barreto — Suscitante — Districto Federal — Relator o ministro Oliveira Guimarães & Cia. — Suscitados os juizes da 1ª vara da comarca de Belem e outros. — Não se conheceu do conflicto por não ser caso delle, unanimemente.

Aggravos de petição — N. 3727 — Districto Federal — Relator o ministro G. Natal; embargante José Cardoso; embargada Maria Eugenia de Lima. Foram rejeitados os embargos unanimemente. N. 3837 — Pernambuco — Relator o ministro Pedro dos Santos; aggravante a Fazenda Nacional; aggravados Santos Siqueira & Cia. — Negou-se provimento ao aggravo unanimemente. N. 3834 — Paraná — Relator o ministro Edmundo Lins — Aggravante d. Escolastica Mercher da Fonseca; aggravados Crescencio Chaves e outros. — Não se conheceu do aggravo contra os votos dos ministros Arthur Ribeiro e Viveiros de Castro. Ausentes os ministros G. Natal e Pedro Mibielli.

N. 3845 — Districto Federal — Relator o ministro R. Barros — Aggravante Di P. P. de Luigi; aggravada a Prefeitura Municipal. — Negou-se provimento ao aggravo contra os votos dos ministros E. Lins, Viveiros de Castro, Pedro Santos e G. Natal. — Ausentes os ministros Muniz Barreto e Pedro Mibielli.

Cartas testemunhaveis — N. 3732 — São Paulo — Relator o ministro Viveiros de Castro; embargante a Cia. Seguros Phenix Pernambucana embargado o Banco Nacional Ultramarino. — Foram rejeitados os embargos unanimemente.

N. 3835 — São Paulo — Relator o ministro E. Lins. — Supplicantes, Benedicto Fernandes Moreno e sua mulher; applicados Manoel Vieira Martins e sua mulher. — Julgou-se improcedente a carta unanimemente. — Ausente o ministro Muniz Barreto.

N. 3880 — Districto Federal — Relator o ministro Godofredo Cunha. — Supplicante Orneleins & Cia. — Supplicado a massa fallida de Edgard Jordão. — Julgou-se improcedente a carta unanimemente.

Recurso extraordinario — N. 1604 — Districto Federal — Relator o ministro G. Natal. — Embargante o Banco Hypothecario do Brasil; embargado José Ferreira da Fonseca. — Foram rejeitados os embargos unanimemente. — Impedido o ministro Leoni Ramos.

Appellações civeis — N. 3320 — Districto Federal — Relator o ministro Leoni Ramos — Embargante a União federal; embargada a Cia. do Porto do Rio de Janeiro — Foi adiado o julgamento por ter pedido vista dos autos o ministro Geminiano da Franca.

N. 3347 — Pernambuco — Relator o ministro G. Franca. — Embargante Antiero Soares de Vasconcellos; embargados Sabino Ribeiro & Cia. — Foram rejeitados os embargos unanimemente.

N. 4129 — Minas Geraes — Relator o ministro Viveiros de Castro. — Embargantes Oscar Felippe & Cia. Ltd.; embargado José Otatasola. — Foram rejeitados os embargos contra o voto do ministro Viveiros de Castro. — Impedido o ministro E. Lins.

N. 4379 — Districto Federal — Relator o ministro H. Barros — 1º appellante a União federal; 2º appellante Joaquim de Souza Pacheco; appellados Luiz Gonzaga Vieira Junior e sua mulher. — Negou-se provimento a ambas as appellações unanimemente. — Ausente o ministro Muniz Barreto.

FÔRO LOCAL

O PEDIDO FOI DEFERIDO, EM PARTE

O dr. Francisco Moreira, sua mulher, e d. Maria Ribeiro Moreira de Carvalho, assistida por seu esposo, allegando que eram proprietarios de um predio sito á Praça Tiradentes 40, do qual cabia uma quarta parte a cada um dos casaes acima, sendo que a outra metade do referido immovel pertencia ao espolio de d. Anna Ribeiro Moreira, e como estivesse o mesmo exigindo reconstrucção, requereram perante o juizo da 5ª Vara Civel, a intimação do inventariante do espolio para ver avaliar o predio, por avaliadores privativos daquelle juizo, e em caso de accordo lhe ser o mesmo adjudicado, ou ao contrario, vendido em leilão e dividido o producto, visto não desejarem continuar com o condominio, e ser impossivel a divisão do terreno.

O processo correu os seus tramites legaes e os autos foram conclusos ao dr. Galdino de Siqueira juiz da referida Vara, que deferiu em parte o pedido, para que seja vendido em hasta publica a parte pertencente aos requerentes e por elles escolhida, ficando a outra em dominio dos supplicados, servindo de base á venda o preço da avaliação e ficando a quota que couber a dona Maria Ribeiro Moreira de Carvalho, por ser casada com escriptura total, depositada á disposição do juiz, para ser applicada em outros bens com a mesma clausula.

DENUNCIA IMPROCEDENTE

Perante o juizo da 1ª Vara Criminal Libanio Carlos Borges foi denunciado como tendo, na tarde de 10 de junho de 1919, ido á séde da Companhia Commercial e Maritima, onde allegando falsamente a qualidade de socio da firma commercial L. Borges & Comp., comprou varias mercadorias pela quantia de 2:485$200.

O processo correu os seus tramites legaes, até que os autos foram conclusos ao dr. Augusto de Lima, respectivo juiz, que por despacho de hontem, considerando não se tratar de apropriação indebita, conforme os termos da denuncia offerecida, absolveu o réo do crime que lhe era imputado.

A CONDEMNAÇÃO DE UM CHAUFFEUR

Alexandre Ferreira é o nome chauffeur que na manhã de 7 de junho do anno passado, quando em vertiginosa carreira conduzia um auto caminhão pela rua da Candelaria, colheu a sexagenaria Maria Pereira de Castro que veiu a fallecer.

O chauffeur para evitar o flagrante e sendo seguido pelo clamor publico, redobrou de velocidade e numa carreira desenfreada, foi esbarrar-se num electrico, atirando o reboque fóra dos trilhos e pilhando João Gonçalves Ferreira que recebeu varias escoriações.

Denunciado pelo Ministerio Publico, que o apontou como tendo soffrido quarenta e duas punições em dois annos de matricula, foi o desastrado motorista processado pelo juizo da 2ª Vara Criminal que o condemnou, hontem a 16 mezes, 7 dias e 12 horas de prisão.

SUMMARIO DE CULPA

Estão marcados para hoje nas varas do crime, os summarios de culpa dos seguintes réos:

Na 1ª — Orestes Ribeiro, Frederico Larrigue de Faro e Francisco Augusto de Figueiredo Junior; na 2ª — Paschoal Ferro, Antonio de Oliveira, Carlos Pereira dos Santos e Alipio dos Santos; — na 3ª — Albertina de Souza, Francisco da Veiga e José Rodrigues Milho; na 4ª — Antonio Galhardo, Josino de Oliveira Carvalho, Augusto de Carvalho, Jayme Furtado de Faria, Maria Etelvina do Nascimento, Gracinda Teixeira, Virginia Ferreira e Alfredo João Sbrock: na 5ª — Waldemar de Campos Guimarães, Mario Luiz de Britto e Octavio Monteiro e na 7ª — Casimiro de Souza Panponio Furtado e José Pereira da Silva.

Correio dos Estados

MINAS

PELO CORREIO

Bello Horizonte. — Os jornaes mineiros rendem homenagem á memoria da poetiza d. Beatriz Francisca de Assis Brandão, nascida em Villa Rica, em 29 de julho de 1779, exactamente ha 145 annos. A illustre literata era filha do sargento-mór Francisco Sanches Brandão e de sua mulher d. Isabel Narcisa de Seixas e parenta proxima de d. Maria Joaquina de Seixas, a celebrada "Marilia de Dirceu".

D. Beatriz Brandão escreveu grande numero de poesias, dramas, numerosas traducções de poetas e dramaturgos, sobretudo de Metastasio. Seu primeiro volume publicado (impresso em 1856, no Rio de Janeiro) contém os "Cantos da Mocidade", sua primeira collecção de versos.

Entre as suas obras sobresaem: "Cartas de Leandro a Hero" (traducção) e "Romances imitados de Gesner".

Essa illustre poetiza morreu aos 89 annos de edade, no Rio de Janeiro onde, desde muitos annos, vivia obscuramente.

—— Acaba de ser communicado ao secretario da Agricultura, que já foram iniciados os trabalhos de construcção da estrada para automoveis de Cachoeira do Campo á estação de Hargreaves, da Central. A estrada terá onze kilometros de extensão e passará pela Escola Agricola D. Bosco. Grande numero de operarios trabalham na construcção que, assim ficará concluida dentro de pouco tempo.

—— Os oleiros e lenhadores de Dias Tavares amontoam tijolos e lenha em torno das linhas da Central. Ha falta absoluta de transportes, apezar de haverem já requisitado vagons e pranchas.

—— Reunir-se-ão hoje, ás 6 horas da tarde as senhoras Zeladoras da Confraria. Depois de amanhã, ás 7 horas da noite, *Hora Santa*, para implorar a paz, e ás 8 da manhã missa do Santissimo. No dia 1º ás 7 1|2 missa em louvor ao Sagrado Coração de Jesus, havendo communhão reparadora; ás 6 da tarde reza, pratica e benção.

Sabbado: communhão geral e missa em louvor ao Immaculado e Purissimo Coração de Maria.

—— D. Manoel Nunes Coelho, bispo de Aterrado, acaba de publicar no "Lar Catholico", semanario local, uma pastoral sobre a imprensa.

Cassia — A Camara Municipal, reunida em sessão ordinaria, lavrou em acta um protesto contra as perseguições que tem soffrido nesta cidade o dr. Aristides Sica, juiz de direito da comarca.

—— Continua a trabalhar nesta cidade, com muito successo, a Companhia Equestre Bachiochi.

Muriahé. — Este municipio atravessa uma phase brilhante na sua vida agricola. A abertura de novas e magnificas estradas de rodagem fez com que todos os fazendeiros adquirissem automoveis.

Os agricultores daqui esperam, este anno, fartas colheitas de cereaes.

Itauna. — A "Companhia Industrial Itaunense" augmentou 50 % nos salarios dos seus empregados e, segundo dizem, o mesmo gesto vae ter a "Companhia de Tecidos Santanense".

Barbacena. — Por iniciativa do sr. Antonio de Azeredo Coutinho vae ser fundada aqui uma sociedade beneficente dos Servidores do Estado. Não se trata de uma sociedade egual a essas mutuas espalhadas por todo o paiz, mas sim de uma associação que venha beneficiar os funccionarios enquanto vivos, deixando ás respectivas familias, por occasião da morte de um servidor do Estado, um modesto peculio, formado pela contribuição mensal de cada socio.

Itajubá. — A renda da estação local tem augmentado consideravelmente, sendo que no mez de junho ultimo a mesma se elevou a 22:462$900.

Oliveira. — Falleceu aqui o coronel Joaquim Dias Bicalho Junior, conceituado advogado no fôro desta comarca. O coronel Bicalho, que era um profissional de merito, deixa viuva e filhos.

Gloria do Muriahé. — A vida local a não ser o clamor contra a alta de preços dos generos, continúa inalteravel. O commercio evoluindo sempre, mostra-se animado, e os lavradores satisfeitos com a valorização de seus productos.

—— O municipio do Muriahé vae sendo cortado em todas as direcções por estradas autoviarias, contando-se aqui não pequeno numero de automoveis que facilitam o transito de passageiros, melhoramento este que se deve aos esforços do sr. coronel Isalino Romualdo da Silva, presidente da Camara Municipal.

—— Ultimamente foi inaugurada uma usina de beneficiar café, na importante propriedade agricola do sr. major Modesto Querino de Figueiredo, adiantado lavrador neste districto.

—— Foi, recentemente, nomeada para reger a escola publica do sexo feminino, desta localidade, d. Carmelita de Oliveira Falci, que em breve assumirá o exercicio do respectivo cargo.

—— O sr. Raymundo F. Monteiro, pharmaceutico-chimico, aqui residente, inventor do preparado medicinal "Iodo-Suma", premiado com medalha de ouro, tem desenvolvido extraordinariamente a sua fabrica, exportando esse preparado para paizes estrangeiros e para os diversos Estados do Brasil.

Paraisopolis. — Em terrenos desta localidade, doados pela Camara Municipal, vae ser installada uma estação de monta. O ministerio da Fazenda já autorizou a Delegacia Fiscal a lavrar a respectiva escriptura.

Porto Novo. — A "Gazeta de Porto Novo", de propriedade dos capitães José Antonio Varella e Claudio Coutinho, entrou, a 21 do corrente, no 13º anno de existencia.

A firma Varella & Coutinho recebeu por isso innumeras felicitações.

Lavras. — Vão adeantadissimos os trabalhos da estrada de automoveis entre Usina e esta cidade. Estão construindo agora, pontes e pontilhões.

A Camara Municipal providenciou sobre a mão de obra da carpintaria que estava faltando.

Brevemente, estará ligada, directamente, esta cidade aos municipios de Nepomuceno, Bôa Esperança, Varginha e Tres Corações, numa grande zona florescente no sul do Estado.

S. José de Além Parahyba. — E' o seguinte o movimento de construcções nesta cidade, segundo uma correspondencia publicada pela "Gazeta Commercial", de Juiz de Fóra:

O sr. capitão Miguel Laroca está construindo um novo predio, á rua Coronel Castello Branco.

Está concluido e ficou muito elegante o sobrado do sr. Manoel A. Fernandes, na praça Laroca.

Acham-se muito adeantados os sobrados dos srs. dr. Ladario de Faria, Domingues & Comp. e Seraphim de Mattos. Este ultimo vae ficar um dos mais vistosos predios da cidade.

Já estão quasi concluidos os dois predios do sr. dr. Antonio Augusto Junqueira, á rua Sobral Pinto.

Estão adeantados os alicerces dos predios dos srs. Linneu A. Vieira e José Tiburcio Junqueira, na rua acima mencionada.

Está concluida a casa do sr. José Alves da Silva, á rua Capitão Medeiros de Rezende.

Os alicerces do predio destinado ao grupo escolar de Porto Novo, já estão promptos. Os serviços estão sendo feitos com muito capricho.

O sr. Jorge Saihone mandou fazer um grande augmento no seu predio em Porto Novo.

RIO

Campos. — Correram imponentes os festejos religiosos aqui realizados a 27.

A procissão do Santissimo Sacramento teve brilho excepcional.

Ainda cêdo a cidade já tinha movimento desusado. A's 4 horas moveu-se o cortejo religioso, na seguinte ordem: Collegios Bittencourt, Alva Ribeiro, Cardoso de Mello, Santa Cecilia, Silva Jardim, Olinda de Andrade, Freitas e José Ramos; Devoções do Rosario Perpetuo, S. Geraldo, Sant'Anna; Apostolados do Coração de Jesus da Freguezia de Guarulhos, da freguezia de Quissamã; da egreja de S. Francisco, matriz de São Salvador, da matriz do Terço; devoção de Santa Margarida Alacoc, de São José, da Agonia, Sacra Familia, da freguezia de Quissamã, N. S. Apparecida, N. S. das Dôres Coração de Maria, de S. Pedro, de Santo Antonio, do Bom Conselho, de N. S. do Soccorro, de S. Antonio (da egreja de São Benedicto); Irmandades de São João Baptista, S. Miguel e Almas, Santa Ephigenia S. Benedicto, N. S. do Rosario; Ordens Terceiras; do Terço, da Bôa Morte e do Carmo.

Crescido numero de associadas da Pia União das Filhas de Maria entoavam hymnos religiosos durante todo o longo percurso da procissão, e sob o pallio a Sagrada Hostia era conduzida pelo monsenhor dr. Henrique Mourão, ladeado pelos revmos. vigarios de São Salvador e do Terço, padres Antonio Carmelo e Antonio Gonçalves.

Tomaram parte no prestito os Vicentinos das Conferencias de São Francisco, de S. Salvador e de S. Bento, os vigarios de Quissamã, Guarulhos e São Gonçalo, o padre Theodoro Kolczycki, secretario da Diocese, d. Lourenço, prior do Mosteiro de S. Bento, padre Martinho, da Congregação Marista, autoridades, muitas pessoas gradas, fechando o prestito a harmoniosa banda musical Lyra de Apollo.

Foi, em resumo, uma robusta vibração de fé catholica a festa Eucharistica. O povo compartilhou della fervorosamente.

Cantagallo. — Realizou-se a 28 a posse da Camara e do prefeito municipal. A mesa ficou constituida da seguinte fórma: presidente, Edelberto Moraes; vice-presidente, Custodio Marques e secretario Collecto Freire.

Parahyba do Sul. — Acaba de ser nomeado supplente do juiz de paz do 1º districto desta cidade, o sr. Joaquim Augusto da Cruz. A nomeação do sr. Agostinho Medici, por não ter elle prestado fiança dentro do praso legal, foi declarada sem effeito.

Barra do Pirahy. — Foi nomeado subdelegado de policia do 5º districto, o sr. José Ventura da Silva.

Itaborahy. — Foram nomeados pela secretaria da Justiça e Interior: subdelegado do 3º districto José Antonio de Barros, subdelegado do 4º districto, o major Martinho José de Oliveira e 1º supplente do subdelegado do 2º districto, o capitão Maximiano Manoel Vieira.

Saquarema. — Com todo o esplendor e pompa realiza-se a 8 de setembro proximo a festa de N. Senhora de Nazareth.

A Camara Municipal de Nictheroy encerra hoje os seus trabalhos

Sob a presidencia do sr. Olavo Guerra, reuniu-se hontem a Camara Municipal de Nictheroy. Foram lidos no expediente varios pareceres sobre concessões de licença. Na ordem do dia foram approvados os projectos constantes da mesma, sendo depois disso encerrados os trabalhos.

O presidente convocou a Camara para reunir-se hoje, em duas sessões, ás 6 1|2 e ás 7 1|2 da noite, afim de serem encerrados os trabalhos relativos ao corrente mez.

NO CONSELHO

A não serem os discursos a proposito de um projecto de nenhum interesse para a cidade, pois apenas se trata de um favor pessoal, careceu de importancia a sessão de hontem, do Conselho.

Um intendente requereu á mesa que se telegraphasse á Municipalidade do Perú, apresentando congratulações pelo anniversario da independencia desse paiz.

Voltou ás commissões o projecto que autoriza o prefeito a reorganizar varios serviços municipaes.

Houve renhido debate em torno do projecto relativo a computar, para gozo de regalias da gratificação addicional, o tempo em que o director da secretaria do conselho esteve prestando serviços militares.

Foi adiada a votação do parecer por falta de numero.

54 CASAMENTOS ARISTOCRATICOS Ternos de casaca ou de frack, obra excepcionalmente artistica — Na Guanabara — Rua Carioca 54. (7797)

A policia de Nictheroy vae fazer a exhumação de um cadaver

O chefe de policia do Estado do Rio determinou hontem que fosse hoje effectuada, no cemiterio do Maruhy, a exhumação do cadaver do menor Adalberto Bento Ferreira, sepultado segunda-feira ultima, afim de ser verificada a "causa-mortis" pelos medicos legistas drs. Virgilio Vieira e Luiz Queiroz, para esse fim designados.

Essa exhumação vae ser levada a effeito em virtude de ter sido avocado pelo juiz criminal, dr. Oldemar Pacheco, um inquerito instaurado pela policia do 4º districto, visto constar ter sido o referido menor victima de uma aggressão, do que lhe resultou a morte, no bairro do Fonseca, na vizinha capital.

Cartas da Inglaterra

UMA TRANSFORMAÇÃO NA INDUSTRIA CINEMATOGRAPHICA

Londres, julho de 1924 — Está se operando uma transformação na industria cinematographica da Grã-Bretanha com o desapparecimento lento das firmas menores que se dedicavam ao aluguel de films. Conforme a industria se organiza mais efficazmente tende a distribuição dos films a passar para as mãos dumas poucas firmas com fortes capitaes. Desde que os grandes productores promovem agora a sua distribuição ou por intermedio de taes firmas ou pelas suas proprias secções distribuidoras, existem relativamente poucos productores independentes cujos quadros podem ser negociados pelo pequeno alugador. Esse é um movimento que egualmente está se fazendo sentir nos Estados Unidos, onde a tendencia é de procurar diminuir as despesas administrativas da distribuição pela fusão das filiaes de duas ou mais firmas sob uma unica gerencia.

Nota-se egualmente uma disposição por parte dos grandes productores norte-americanos de films de virem á Europa para a creação dos seus quadros. Parece que os arredores de São Francisco estão photographicamente esgottados e a experiencia tem provado que é menos dispendioso photographar uma scena actualmente em Monte Carlo, por exemplo, do que construir por um preço altissimo uma representação de Monte Carlo em Los Angeles.

Com o começo do verão vêm dos proprietarios dos cinemas da Grã-Bretanha as suas queixas annuaes dos máos negocios geralmente feitos durante os mezes desta época. Para fazerem frente ás difficuldades desta estação vê-se a disposição dos emprezarios de tomarem medidas mais energicas afim de attrair o publico aos seus theatros. Uma destas medidas é de exhibirem uma maior proporção de films britannicos, os quaes têm ultimamente demonstrado possuirem maior força attraente que lhes têm sido geralmente concedido. O que muito influe para a sua popularidade é que os titulos dos films estão escolhidos mais sensatamente de que os de muitos films estrangeiros e não ha daquella ostentação excessiva de producção que em muitos casos impede o desenvolvimento da narrativa nos films estrangeiros. Um outro argumento em favor dos films britannicos é que o quadro todo não é dominado pela obrigação, geralmente hypothetica, conforme o demonstram os films estrangeiros, de sacrificarem os valores dramaticos em proveito exclusivo de um famoso protagonista.

Annuncia-se que George Pearson está actualmente se applicando ás ultimas scenas de um novo film de Betty Balfour intitulado "Reveille". Em vista da grande popularidade desta artista britannica, espera-se a apresentação deste film, sobre o qual surgem os boatos mais laudatorios, com o maximo de interesse.

—

A differença entre os pilotos e mecanicos das companhias aereas de transporte que acabam de ser incorporadas e a Imperial Airways Ltd., a qual durante algum tempo tem interrompido os serviços aereos para os paizes europeus, já está felizmente composta e como consequencia foram reencetadas as viagens diarias aos paizes do Continente europeu e ás ilhas da Mancha.

Um serviço completo de aeroplanos britannicos está operando diariamente entre o Aerodromo de Croydon o porto aereo de Londres, e Paris, Ostende, Bruxellas, Cologne, Amsterdam, Hanover, Berlim e as Ilhas da Mancha. Os aeroplanos são todos do ultimo modelo, luxuosamente apparelhados e dirigidos por pilotos britannicos. Cada aeroplano é tambem munido dum apparelho de telegraphia sem fios.

Os passageiros podem partir do Hotel Victoria em Londres todos os dias, inclusive domingos, ás 10.45 da manhã, indo por automovel até Croydon e chegar ao Hotel Grillon, Paris, ás 3 horas da tarde. A passagem custa £ 6 6s.

O primeiro serviço interno a ser operado este anno entre Londres e Birmingham pela Imperial Airways, Ltda., foi inaugurado na occasião da Secção de Ferragens e Machinismos da Feira das Industrias Britannicas em Birmingham. Os edificios da Exposição são situados no Aerodromo de Castle Bromwich, de modo que os passageiros desceram directamente no sitio da Feira. A passagem aerea gastava menos de uma hora.

O projecto para o estabelecimento de serviços aereos entre o Imperio está egualmente sendo cuidadosamente examinado. Consta que o primeiro de uma serie de aeroplanos multi-motores desenhados especialmente para o transporte trans-imperial será brevemente construido. Esses aeroplanos serão capazes de voar 2.000 milhas sem descerem e poderão portanto fazer o trajecto desde Inglaterra até Australia, descendo sómente em territorio imperial. Serão construidos tres typos de aeroplanos imperiaes, desenhados especialmente para o trafego dos correios, de frete e de passageiros.

Uma circular do prefeito de Nictheroy sobre as petições

O prefeito de Nictheroy dirigiu a seguinte portaria aos directores e chefes de serviços da Prefeitura:

"Nos processos das petições dirigidas á esta Prefeitura deverá não perder de vista que as deliberações municipaes, sanccionadas pelo prefeito ou pelo presidente da Camara, entram em vigor a partir do quinto dia, após a respectiva publicação official. Desde que taes deliberações estejam em vigor deverão ser applicadas em todos os casos a que se refiram, mesmo que se trate de petições cuja entrada nesta Prefeitura tenha tido logar em data anterior, excepto se já estiverem deferidas pelo prefeito, caso este em que os impostos, taxas ou emolumentos correspondentes serão cobrados de accordo com as deliberações vigentes na data do deferimento.

As petições quaesquer, que tiverem despacho final favoravel dado pelo prefeito, e que dependem de pagamento de impostos, taxas ou emolumentos, aguardarão durante 10 dias, que os interessados realizem esses pagamentos. Se, terminado esse prazo, tal pagamento não tiver sido effectuado, essas petições deverão ser archivadas, notando-se que as de licença para obras, serão, antes de archivadas, enviadas á Repartição Geral de Obras, afim de ser verificado se o trabalho foi iniciado ou feito sem a licença, e as de licenças commerciaes ou industriaes, nas mesmas condições á Inspectoria de Fiscalização e depois archivadas. Em todos os casos o archivamento será determinado por despacho do prefeito.

Nos pagamentos de impostos, taxas ou emolumentos a que se refere esta portaria não estão comprehendidos aquelles cuja demora possa importar em multa ou accrescimo determinado por lei."

O INTERCAMBIO INTELLECTUAL FRANCO-BRASILEIRO

O professor Hadamard realizou sua 3ª conferencia

O professor Jacques Hadamard, do Instituto e da Escola de França, proseguindo na série de conferencias que vem realizar nesta capital, commissionado por aquelle estabelecimento de ensino de Paris, realizou hontem, ás 4 1/2 horas da tarde, na Escola Polytechnica, a sua terceira palestra.

Como nas duas primeiras o professor Hadamard, que tem um poder admiravel de expressão, prendeu vivamente a assistencia através suas considerações e estendeu-se por longo tempo apreciando o assumpto sob todos os aspectos e na modalidade mais diversa. O conferencista começou recordando as definições que já empregára para o *contacto* de duas linhas e de duas hyper-superficies e, estendendo-se em varias considerações, analyseu, com muita felicidade, o *contacto* de differentes ordens, explicando o conceito decorrente da descontinuidade para o que applicou a theoria classica e o desenvolvimento em série de Taylor.

Proseguindo em sua analyse, dividiu o plano, por um contorno qualquer, em duas regiões e considerando cada uma dessas regiões como campo da variação de uma funcção, estudou o conjunto dessas funcções ao longo do contorno considerado. Estudado esse caso o professor Hadamard estendeu seus resultados, e generalizou, para o caso do espaço e das hyper-superficies. Em seguida, fez applicação para o caso das *ondas* e deduziu as condições para que uma das funcções fosse a continuação da outra.

O conferencista, que examinou tudo minuciosamente, fez ainda considerações para o caso do espaço e concluiu sua palestra deduzindo a expressão da velocidade normal da propagação de uma onda, enunciada por Hugoniot.

Durante toda a dissertação, o professor Hadamard fez varias representações analyticas de sua autoria.

Duas sortes grandes!

A SEGUIR

O Sonho de Ouro

vendeu ante-hontem o bilhete 47.372 premiado com 30:000$000
Hontem, 16.744, premiado com 50:000$000 da Capital.
Sabbado 200:000$000, int. 20$000
HABILITAE-VOS
OSCAR & C.ª
Avenida Rio Branco, 158
Galeria Cruzeiro n. 1.
(5413)

A REUNIÃO DE HONTEM DO CONSELHO SUPERIOR DO ENSINO

Foram concedidas bancas examinadoras a varios estabelecimentos

Realizou-se hontem, sob a presidencia do dr. Ramiz Galvão, a quarta sessão da presente reunião do Conselho Superior do Ensino, secretariado pelo dr. Pedro Carlos da Silva, e com a presença dos srs. Affonso Celso, Augusto Brandão, Augusto Vianna, Carlos de Laet, Esmeraldino Bandeira, João Felippe Pereira, José Agostinho dos Reis, Oscar de Souza, Pinto de Carvalho e Raja Gabaglia.

O dr. Esmeraldino Bandeira, pela commissão de legislação e recursos, relatou o parecer, que foi unanimemente approvado, decidindo que o pedido do dr. João José Vieira Junior sobre modificação de nota de exame prestado na Faculdade de Medicina de Bello Horizonte, não se enquadra na alçada do Conselho e sim da congregação daquelle instituto de ensino.

Foi tambem unanimemente approvado o parecer, tambem relatado por s. ex. approvando o veto do inspector federal da Faculdade de Direito de Nictheroy ao exame de Historia Natural do sr. Aureliano Modesto de Castro.

Relatados pelo dr. Raja Gabaglia, foram approvados os pareceres concedendo bancas examinadoras aos seguintes estabelecimentos: Gymnasio O'Granbery, de Juiz de Fóra, Collegio Italo-Brasileiro, Padua no Estado do Rio, Instituto Propedeutico de Ponte Nova, Minas, Gymnasio Anchieta, de Porto Alegre, Atheneu S. Paulo, da cidade de Muriahé e ao Instituto Champagnat, S. Paulo.

O dr. Raja Gabaglia apresentou ainda o parecer assignado pela maioria da commissão de ensino secundario concedendo inspecção preliminar para a equiparação do Gymnasio N. S. Auxiliadora, com séde na cidade de Bagé, no Estado do Rio Grande, ficando a respectiva discussão adiada.

Em seguida o presidente encerrou os trabalhos e convocou nova sessão para o dia 4 de agosto, á 1 hora da tarde.

A Associação Commercial de Nictheroy e os tributos impostos pela Camara Municipal

Em sua ultima sessão, convocada especialmente para tratar dos projectos em andamento na Camara Municipal de Nictheroy, sobre a creação de novos tributos e a elevação de outros, a Associação Commercial fez constar na acta dos trabalhos uma moção de protesto.

Refere a moção que os tributos gravadis e aggravados sobre construcções, taxa sanitaria, penna d'agua, taxa de enterramento e outros impostos, o foram em projectos elaborados precipitadamente. Não houve, segundo o protesto, a menor consulta aos interessados, nem o mais leve exame da materia, fóra dos debates travados na Camara Municipal. Accrescenta a Associação que seria natural uma supportavel majoração de taxas, com que, aliás, contavam as classes conservadoras fluminenses. Affirmam, porém, os signatarios da moção, que os tributos novos e renovados ultrapassaram o limite do toleravel.

Depois de longa série de argumentos outros e de referencias á retracção que o progresso estadual soffrerá, a moção termina insistindo na reclamação.

O documento está assignado pelo presidente Antonio Gonçalves de Miranda; thesoureiro, João Manoel Augusto, secretario Frederico Albino Pereira e bibliothecario Abilio Couto Faria.

MORREU SOB AS RODAS DE UM AUTO NO MANGUE

A victima é desconhecida

Outro desastre de auto, que ficará, certamente, impune, occorreu hontem, pela madrugada, na avenida do Mangue.

Foi ali encontrado caido, de bruços, em estado de coma, um individuo pobremente vestido, que momentos antes, talvez, fôra colhido por um auto em carreira desabrida, o qual tinha o rosto e varias partes do corpo tintos de sangue, as roupas sujas de lama.

O popular que topou com o infeliz deu-se pressa em chamar a Assistencia, ao mesmo tempo em que dava do caso sciencia á policia do 12º districto.

Uma ambulancia foi buscar o ferido que veiu a fallecer, momentos após ter entrado no Posto Central.

A autoridade incumbida de investigar o caso nada apurou a respeito, nem mesmo a identidade do morto, que esteve exposto durante algumas horas no necroterio, de onde saiu o enterro, á tarde.

O cadaver foi autopsiado pelo dr. Rego Barros, do Instituto Medico Legal, que attestou: "fractura da segunda vertebra cervical, fracturas das costellas, ruptura do pulmão esquerdo e hemorrhagia interna."

UM TRANSATLANTICO HOLLANDEZ EM VIAGEM PARA A EUROPA

Entre os passageiros figura um ministro mexicano

Durante algumas horas de hontem esteve fundeado no porto desta capital o "Orania", um dos maiores transatlanticos que fazem carreira para os portos sul-americanos.

Regressou elle de Buenos Aires e Montevidéo e se destina a Amsterdam e portos intermediarios de escala, conduzindo crescido numero de passageiros.

O "Orania", depois de ser desembaraçado pela Saude, cujo medico verificou serem optimas as condições sanitarias de bordo, bem como irreprehensivel o seu estado de asseio e hygiene, foi atracar ao cáes, onde se effectuou o desembarque dos muitos passageiros que transportou para o Rio, entre outros os drs. Lafont Bouilleux, director do Crédit Foncier du Brésil, Antonio Scott, medico italiano e Francisco da Silva Telles, e o coronel José Bezerra Mascarenhas.

A bordo do confortavel paquete, que vem consignado á Sociedade Anonyma Martinelli, viajam os srs. Henrique Gonçalez Martinez, ministro mexicano, que vae para Lisboa, e Nicolas Blankewort, engenheiro hollandez, além de outros.

Rôta que seja!...

Devolva-nos por favor a camisa ou o par de meias que lhe desagradou... Nós o aceitamos pelo mesmo preço por que lh'o vendemos.

O CAMIZEIRO 28 Assembléa

Monsenhor Gonzaga do Carmo nomeado protonotario apostolico

Na ultima sessão da Commissão Central do Monumento a Christo Redemptor no Corcovado, o arcebispo coadjuctor, apresentou o titulo em que monsenhor Gonzaga do Carmo, vigario da Gloria e presidente da Commissão, é nomeado do protonotario apostolico por Sua Santidade o Papa Pio XI.

E' o preambulo do referido documento pontificio, que [illegible] melhor impressão nas [illegible] licas do Rio:

"Por recommendação [illegible] ma do arcebispo coadjutor [illegible] de Janeiro, consta-nos [illegible] manifesto, que vós, [illegible] thedral Metropolitana [illegible] mesma cidade, haveis [illegible] prestaes ainda, serviços [illegible] a esta Archidiocese, [illegible] activo em promover [illegible] ligião. Somos informados [illegible] que, tendo sido [illegible] sidente do Congresso [illegible] Nacional não pouparam [illegible] para o feliz exito desta [illegible] monstração de fé, [illegible] trabalhando com activo [illegible] se erija um monumento [illegible] Corcovado a Christo [illegible] Hemos assim por bem [illegible] aos votos do sobredito arcebispo [illegible] var-vos a um grão mais [illegible] d'gnidade a vós que, por causa da excellencia de vossas virtudes, já estaes inscripto entre os prelados urbanos, e que agora merecieis coisa mais alta."

LEITURA PARA TODOS

NUMERO DE AGOSTO

Já está a venda

(7191)

A UNIÃO DOS OPERARIOS MUNICIPAES DEU POSSE A' SUA NOVA DIRECTORIA

A directoria da União dos Operarios Municipaes, para commemorar o 6º anniversario da fundação social e para dar posse á sua nova directoria, levou a effeito, hontem, á noite, uma sessão solenne, que esteve muito concorrida por socios, familias e pessoas gradas. A sessão foi presidida pelo dr. Lourival Fontes, representante do prefeito municipal, que convidou para constituirem a mesa o intendente municipal, sr. Felisdoro Gaya, e os representantes do chefe de policia e do dr. Pache de Faria. Iniciados os trabalhos usou da palavra o sr. Jonas Galvão de Miranda, presidente de honra da União, que justificou a solennidade. A seguir fez o elogio dos membros que constituem a nova directoria, salientando o sr. Mauricio Brunner, que conseguiu organizar uma banda de musica com elementos municipaes, que pela primeira vez tocará em publico, com a denominação — banda de musica do Districto Municipal. A seguir, esta banda que conta 62 musicos e foi organizada em tres mezes pelos professores Mondego e Sant'Anna, executou uma brilhante ouverture, que foi muito applaudida.

Seguiu-se a posse da nova directoria, que foi saudada pela presidencia e ficou assim constituida:

Presidente, Mauricio Brunner; vice-presidente, Francisco Nelson Ebrenz; 1º secretario, Agenor Belmonte Santos; 2º secretario, Innocencio Cunha; 3º secretario, Rozino Teixeira; 1º thesoureiro, Manoel Botelho Justino; 2º thesoureiro, João José dos Santos; 1º procurador, Armando Teixeira Souza; 2º procurador, Alfredo José Sant'Anna.

Conselho fiscal — Christiano Soares Pavão, Candido Mariano Damazio Filho, Raphael de Oliveti; Francisco Muniz Ribeiro, Horacio Soares Barbosa.

Commissão de syndicancia — Cyro José Modesto, Francisco Vieira de Aguiar, José Ferreira, José Seixas, Manoel Ferreira Duarte.

Commissão hospitaleira — [illegible] Longo, Joaquim Pereira [illegible] Alfredo Felix Pereira, Joaquim [illegible] tos Malhado, Manoel Tavares [illegible]

Seguiram-se com a palavra [illegible] nor Belmonte Santos que [illegible] sua eleição e prometteu os [illegible] ços e salientou os serviços [illegible] tração que terminou o seu [illegible] o sr. Manoel Bernardino apresentou saudações em nome da Sociedade [illegible] dos Empregados Municipaes e do [illegible] dos Funccionarios Municipaes; [illegible] Figueira, em nome dos Foguistas da Marinha Mercante; Candido Mariano Damasio, pelo Centro Commum Brasileiro; José Jacintho de Paiva, pelo Gremio Floriano Peixoto; Raul Duarte, como representante da Caixa B. dos Empregados da Limpeza Publica e 1º secretario do Centro B. Dr. Pereira Passos, e por fim o sr. Mauricio Brunner, que agradeceu as referencias feitas á sua pessoa, elevando os serviços que prestou para a organização da banda. Salienta esse trabalho de cinco annos para mostrar-se satisfeito porque veiu preencher uma lacuna. Continuando a trabalhar pelas sociedades de classe promette seguir o caminho traçado pelos seus antecessores, conservando a honra e o prestigio da União. A presidencia, agradecendo em nome do prefeito as homenagens dispensadas, encerrou a sessão, agradecendo o concurso dos oradores e dos membros da mesa, e saudou os funccionarios municipaes pela correcção e ordem com que dentro do regimen vão pugnando pelos seus ideaes e interesses.

A directoria offereceu, depois, aos seus convidados, uma mesa de doces, que deu logar a diversos brindes.

O anniversario do Sanatorio Botafogo

O Sanatorio Botafogo, fundado em 1921, pelos seus actuaes directores professores drs. Antonio Austregesilo, Ulysses Vianna, Pedro Pernambuco Filho e Adauto Junqueira Botelho, celebra hoje o terceiro anniversario da sua fundação.

Por esse motivo será celebrada no altar do seu proprio edificio, ás 9 horas, uma missa em acção de graças, realizando-se, á tarde, ás 4 horas, um chá, offerecido aos seus consocios e amigos.

Não ha convites especiaes.

Vincent d'Indy e a violenta campanha contra a musica allemã

No inverno de 1917-1918 — com 66 annos, conservava ainda o seu bello typo de montanhez do centro, alto, corpulento sem ser gordo, curvado um quasi nada.

E se a sua edade depressa era revelada pelo andar lento e quebrado e pela alvura do farto bigode e da "mosca", os seus olhos pretos de um brilho todo juvenil e de uma penetração e vivacidade que as sobrancelhas salientes e brenhosas tornavam mais inquietantes ainda não menos depressa testemunhavam da pujança e do vigor de um espirito que attingiu o auge da florescencia e nelle se conserva, sem sequer dar a presentir a descida que costuma esperar tudo o que ascendeu.

Tirado o chapéo de abas largas e o comprido sobretudo com golla de velho "astrakan" que trazia para transitar pelas ruas, por mais inverno que o dia estivesse — e nesse anno não se podia contar com aquecimento — apparecia na aula sem nada a cobrir-lhe o cabello menos basto, longo sem exagero, ainda misturado de alguns fios pretos, e de quinzena um pouco lustrosa, mas sem a minima mancha; physica e moralmente, era como que a personificação de um bloco de granito insensivel ás intemperies do tempo e ao seu decorrer, inalteravel sob os designos da sorte, pois tinha estampada nas feições tão forte segurança de si que parecia ignorar o que seria torcer e não admittir que se pudesse quebrar."

Era essa segurança talvez que motivava a obstinação do seu caracter e a quasi que velhacaria que inconscientemente empregava para pôr fóra de causa algum antagonista.

Dava toda a sua aula sentado ao piano, de que se servia sem cessar para exemplificações de toda a especie, cantando tambem se era preciso, e se bem que sua voz fosse aspera e emittida com alguma difficuldade, exteriorizava com tanta inteligencia e habilidade que não eram só lições de composição o que recebiamos, mas ainda preciosas demonstrações de interpretação.

Na conversação, a sua voz conservava a aspereza, que, porém, nunca se ultrapassava, nem mesmo se algum alumno teimava insolentemente com elle em qualquer contradição. Só a contracção das feições lhe traia então a magua, magua pela falta de respeito, decerto, mas principalmente porque constatava que era possivel não comprehenderem a sua maneira de ver e de sentir esteiada pela mais alta consciencia e pelo mais apurado trabalho analitico.

Tinha tambem pouca contemplação para quem lhe apresentasse trabalhos sem nexo. Depressa os restituia, com uma phrase incisiva que travava ao delinquente a vontade de reincidir.

Em compensação, se algum de nós requeria delle uma audiencia de alguns minutos para solicitar ou um conselho, ou uma informação que dependesse delle, ou uma recommendação, attendia-nos com urbanidade, e finda a audiencia, estendia nos a sua mão, grande e nodosa, sem seccura, que abria com o interior todo virado para cima, num gesto acolhedor de apostolo a que devolvia todo o symbolismo primitivo, e não por mero habito de sociedade.

De velha raiz nobre bem franceza, era natural que o atavismo não o deixasse perceber bem o genio de um Brahms, de um R. Strauss, de um Mahler, tão differente do claro genio latino, vendo-se por isso arguido de patriotismo ferrenho. Pois esse patriotismo não fazia com que elle se sentisse mais attrahido pela escola dos impressionistas, de que são principaes representantes os francezes Debussy, Ravel, Florente Schmitt e outros, os quaes, dizia elle, conseguem bellos exteriores, porém inhabitados... E quando da violenta campanha levantada em certa imprensa contra a musica allemã por Saint Saens, que se não contentava com a já complet exclusão de R. Wagner dos programmas em França e a queria estender a Schumann, Beethoven mesmo (!), sob o pretexto de que paginas umas tão sublimes outras tão deliciosas faziam a propaganda do inimigo, impedindo que se acreditasse que o povo no meio do qual ellas tinham sido geradas fosse só ruim e orgulhoso, quem lhe respondeu e pela imprensa tambem, impedindo que tivesse alguma sorte de vencer uma exclusão na verdade tão ridicula e retrograda, foi Vincent d'Indy, — o "Mestre", como todos nós lhe chamávamos.

"Mestre", bem o era elle no mais extenso e nobre sentido da palavra. Além da luz que ia levar nos mais reconditos mysterios da composição, na regencia de uma orchestra o modo por que animava as suas interpretações era um desenrolar de quadros vivos ou uma exaltação interna do sentimento que se vincavam de vez nos executantes e obtinha delles o maximo.

Procurava sempre a perfeição, e nutria, no entanto, pouca estima para o critico corrente, e uma completa indifferença pelos applausos do publico. Nem a estrondosa ovação que explodiu ao terminar a execução integral da "Missa em ré", [illegible] regida por elle em fevereiro de [illegible] teve o poder de o fazer voltar-se para o publico; ficou no seu posto, impassivel, como surdo, [illegible] pouco um movimento para que os executantes se erguessem. A [illegible] não esmorecia, o publico não [illegible] não queria fazer caso das razões que apparentemente lhe estavam [illegible] de se melindrar. A [illegible] do "Mestre" foi invencivel. [illegible] orgulho o que o [illegible] pelo contrario, humildade. [illegible] que tudo perfeito [illegible] a Beethoven, a Beethoven [illegible] tudo. E quando [illegible] foram emfim [illegible] tem de acabar, [illegible] á orchestra, [illegible] seu passo de [illegible] acaba de se levantar [illegible] do almoço de todos [illegible]

De uma crença [illegible] extremo, vê a origem [illegible] artes na Religião, [illegible] exteriorização da Fé, e para elle só na Fé e na divina Caridade se póde alimentar a chamma do Genio, porque sem Fé e sem Caridade a creatura humana é vulcão extincto, lampada apagada.

Vincent d'Indy é um dos actuaes chefes de escola. Continuador directo de seu mestre Cesar Franck nos limites em que um genio tão forte, tão original, tão extatico e profundo pode ser continuado, algumas peças delle para canto, o seu "lied" para violoncello acompanhado á orchestra, a sua 2ª symphonia, o seu quartetto, a sua sonata para piano e violino e principalmente a sua sonata para piano só, encontrariam aqui interpretes capazes de vencer as difficuldades technicas de que quasi toda a sua obra é eriçada. Mas difficil seria alcançar-lhe o espirito, e por isso não se deve esperar tudo de uma primeira audição. Mas para chegar ao fim, forçoso é começar.

Esperemos na proxima época.

Uma visita que se impõe

Para ver a maior Liquidação da casa

ESTRELLA

com **60 %** de abatimento de artigos para homem, Meias de SEDA para senhora,

CHAPELARIA, CAMISARIA, PERFUMARIA

estrangeira e nacional e milhares de artigos por preços baratissimos COLLOSSALMENTE BARATO.

RUA DO OUVIDOR 134

desapparece casa

ESTRELLA

brevemente

CASA — INDIANA

Assalto a um armazem de fazendas

Os ladrões entraram pelo telhado

Na madrugada de hontem, os ladrões "visitaram" o armazem Estacio de Sá, estabelecimento de fazendas, e roupas para homem, sito á rua do Estacio n. 82, de propriedade do sr. A. Fonseca Pinho, de lá carregando mercadorias avaliadas em cerca de tres contos de réis.

A maneira por que agiram os assaltantes muito impressionou a policia do 9º districto, que se esforça por descobrir-lhes o paradeiro.

Entraram elles pelo telhado, de onde fizeram prender um grosso fio, com o auxilio do qual desceram á loja, onde deram inicio á operação, fugindo calmamente, após haverem escolhido o que mais lhes despertava a cobiça, tendo tentado arrombar a machina registradora.

Pela manhã, quando o gerente da casa ali chegou, ficou surpreso, ante o quadro que se lhe deparava: toda a loja estava remexida, havendo peças de fazenda e de roupa por sobre os balcões e no chão.

Avisado do que occorrera, compareceu ao local o commissario do 9º districto, que iniciou diligencias afim de ver capturados os ladrões.

HOJE

100:000$000

CENTRO LOTERICO

R. SACHET, 4

Numa quéda desastrada, um lavrador perdeu a vida

A causa desse desastre, occorrido hontem, á noite, na rua Candido Benicio, em Jacarépaguá, foi, segundo affirmam as pessoas que o presenciaram, a imprudencia da propria victima.

Ao que dizem essas pessoas o facto assim se passou:

O lavrador José Augusto Poulino, portuguez, de 27 annos de edade, casado, viajava num bonde, e a certa altura daquella via publica fez signal para que o motorneiro parasse. Antes, porém, que tal se désse, elle saltou precipitadamente, resultando disso cair, ferindo-se gravemente.

Alguns populares pegaram-no e levaram-n'o para uma pharmacia no largo do Tanque. Pouco depois o pobre homem fallecia.

O cadaver, com guia passada pela policia do 24º districto, foi removido para o Necroterio do Instituto Medico Legal.

Installações electricas

As mais perfeitas. Segurança e bom gosto. Luz indirecta pelos modernos methodos americanos e europeus.
ESCRIPTORIO TECHNICO, R. DE HOLLANDA, rua Primeiro de Março n. 33, 2º. Orçamentos gratis.

MÁO FINAL DE CARREIRA

Do encontro de dois vehiculos sairam feridas cinco pessoas

Os passageiros do bonde n. 420, da linha Praça Mauá, que hontem, pela manhã corria vertiginosamente pela avenida Rodrigues Alves, previram o desastre occorrido, pouco adeante, na praça daquelle nome.

E' que o motorneiro abusava da sua pericia, dando ao vehiculo maior velocidade que a que podia dar.

Para maior infelicidade, quando o bonde chegava ai ponto e ao fazer a curva, precipitadamente, foi se chocar violentamente de encontro a um auto-caminhão da Repartição dos Correios, que ia em sentido contrario.

O susto que passaram os passageiros do 420 é facil de adivinhar, sendo que os empregados postaes soffreram maiores consequencias, pois ficaram feridos.

São elles: José Nunes Almas, o chauffeur, nacional, de 35 annos, residente á rua Leopoldina 29, que soffreu contusão no hypocondrio esquerdo; João Alvaro da Costa, de 25 annos, casado, morador á rua Manilha da Rocha 106, que recebeu escoriações e ferimentos no braço e hypocondrio esquerdos; João Fernandes Gonçalves, de 29 annos, casado, domiciliado á rua Antinio dos Santos 37, que se feriu no braço esquerdo e rosto, lado direito, e Severino Carlos Ferreira, preto, de 29 annos, casado, com residencia á travessa Mattos Coutinho e ferido na cabeça e no braço direito.

As victimas receberam os soccorros da Assistencia, recolhendo-se em seguida ás respectivas residencias.

A policia do 2º districto autuou em flagrante o motorneiro, que tem o nome de Antonio Silva.

DR. RODOLPHO JOSETTI — Cirurgia geral. Vias urinarias. Gynecologia. Rua 13 de Maio n. 36, diariamente, das 4 ás 6 hs. Tel. 1.000 C. — Domingos Ferreira, 352. Tel. 2.000, Ipanema. (6377)

Assucar refinado

"ELITE" — (o melhor) Kg. . . . . . . 1$580
Primeira. Kg. . . . 1$500
ARMAZEM COLOMBO
P. José de Alencar
(7196)

A primeira directoria do Instituto Central de Architectos

A Sociedade Central dos Architectos referendou, em assembléa geral o accordo approvado pela sua directoria e conselho administrativo referente á fusão dessa sociedade com o Instituto Brasileiro de Architectos dando origem desta fórma ao Instituto Central de Architectos como representante unico da classe dos architectos brasileiros.

Motivou essa attitude de congraçamento da classe dos architectos um fraternal appello do dr. José Mariano Filho, presidente da Sociedade Brasileira de Bellas Artes, suggerindo a possibilidade de reunir-se numa associação que representasse o pensamento coheso da classe dos architectos, reunindo assim os propositos que as duas sociedades de architectos do Brasil — o Instituto Brasileiro de Architectos e a Sociedade Central dos Architectos — vêm ha muito porfiando no sentido de rehabilitar-se o paiz da incuria architectonica em que tem vivido.

Para se desempenharem de harmonizar os interesses de ambas as associações, foram preliminarmente designadas duas commissões de estudos da fusão, constituidas dos architectos Cypriano de Lemos, Angelo Irbuns, Augusto Vasconcellos, pelo Instituto e Sylvio Bebeduhi, Nestor de Figueiredo e C. Morales de los Rios Filho, pela Sociedade.

O resultado do accordo foi bastante honroso para ambas as partes, visto que foram garantidos todos os direitos adquiridos, fundando-se uma terceira associação, cuja directoria terá egualdade de representantes das duas associações, sob a denominação de Instituto Central de Architectos.

Amanhã, sexta-feira, ás 5 horas, na Sociedade Central de Architectos, realiza-se a eleição da primeira directoria.

Hoje 100 CONTOS

HABILITAE-VOS NO

Campeão Loterico

38 - Rua Sachet - 38

(5424)

A União dos Empregados no Commercio commemorou o 16º anniversario da sua fundação

Para commemorar a passagem do 16º anniversario da sua fundação, realizou, ante-hontem, a União dos Empregados no Commercio uma sessão solenne que esteve muito concorrida. Os trabalhos foram presididos pelo sr. José Teixeira Lixa, que constituiu a mesa com os srs. Antonio da Silva Machado e Antonio Monteiro. Os trabalhos tiveram inicio com a posse da nova directoria, recentemente eleita para o periodo administrativo que terminará no dia 29 de junho do proximo anno, assim constituida: presidente, Horacio Picorelli; vice-presidente, Hercilio da Motta; 1º secretario, Orlando Ribeiro; 2º secretario, Armando Mangia; 3º secretario, Antonio Valente; 1º thesoureiro, Antonio Justino Pereira; 2º thesoureiro, Adelino Arsenio Pedroso; procurador, Antonio Arrobes Martins e bibliothecario, Luiz Delise.

Ao assumir o cargo de presidente o sr. Picorelli produziu longo discurso. Começou agradecendo o gesto dos seus consocios, elevando-o novamente ao cargo que desempenhara na gestão anterior. Relembrou a seguir a data que se commemorava, salientando os serviços que a União vem prestando á classe de que é constituida nos dezeseis annos de sua existencia gloriosa. Salientou a união e a bôa indole da sua classe, referindo-se depois ao numero significativo de pessoas ali presentes para tomarem parte na solennidade. Relembrou os nomes dos fundadores e recordou o progresso da União, pondo em destaque as suas maiores victorias — o fechamento do commercio ás 7 horas, a consequente lei das 12 horas, o actual horario e o Hospital Sanatorio para os empregados no commercio. Este discurso despertou geraes applausos. Seguiram-se com a palavra os srs. Teixeira Lixa e Antonio Arrobos Martins, apresentando saudações pela data que se commemorava.

Falou, novamente, por ultimo, o sr. Horacio Picorelli, que informou á assembléa que, tendo sido deliberado que a posse da nova directoria teria caracter intimo, não haviam sido expedidos convites especiaes, terminou saudando a todos que auxiliaram a União a levar a effeito a grandiosa obra que representa o Hospital Sanatorio, (installado no palacio em que funccionou o Ministerio da Agricultura), entre os quaes estavam os srs. Affonso Vizeu, Alfredo Mayrink Veiga, José Antonio de Souza, José Fabricio de Oliveira e José Rainho da Silva Carneiro, membros da commissão fiscalizadora e os subscriptores do Grande Livro.

A solennidade terminou entre estrepitosas palmas e as mais enthusiasticas vivas.

DO EXTERIOR

Os que visitaram a Suissa durante o inverno

Basiléa, 30 (Radio-Havas) — Pela estatistica publicada hoje, verifica-se que durante o inverno visitaram a Suissa 56.633 *touristes* allemães contra 9.161 do inverno anterior.

A Camara approva um mandato confiado á Belgica

Bruxellas, 30 (H.) — A Camara dos Representantes approvou o mandato confiado á Belgica sobre os territorios de Ruanda e Unnoi, na antiga Africa Oriental Allemã.

Ecos da caso da delegação russa em Berlim

Berlim, 30 (H.) — Em consequencia da assignatura do Protocolo que regula a questão provocada recentemente entre a policia de Berlim e a delegação commercial russa, é esperado brevemente nesta capital, o novo embaixador dos Soviets junto ao governo do Reich.

O preço do pão em Vienna vae augmentar

Vienna, 30 (H.) — A perspectiva do novo aggravamento do preço do pão está causando seria inquietação entre as classes pobres.

O Mexico reconheceu o governo de Moscou

Mexico, 30 (H.) — O Ministerio de Estrangeiros acaba de annunciar que o Mexico reconheceu, officialmente, o governo dos Soviets Russos.

O aviador Zanni vôa em direcção a Alep

Constantinopla, 30 (H.) — O aviador argentino Zanni, que está tentando a volta do mundo em aeroplano, chegou a esta capital as 11 horas da manhã. Ao meio dia levantou vôo em direcção ao Alep.

Agentes communistas presos em Varsovia

Varsovia, 30 (H.) — A policia effectuou a prisão de diversos agentes communistas que incitavam cerca de sessenta mil operarios desgostosos com a adopção do dia de trabalho, de dez horas, a proclamar amanhã a greve geral.

Os creditos supplementares na Camara franceza

Paris, 30 (H.) — A Camara dos Deputados adiou a discussão das interpelações e deu inicio ao estudo dos creditos supplementares.

Projecto de amnistia

Paris, 30 (H.) — O projecto de amnistia, que deu entrada hontem no Senado, já se acha incluido na ordem do dia.

Um prefeito grego assassinado por bulgaros

Athenas, 30 (H.) — Os jornaes noticiam que em Vodena um grupo de dez bulgaros assassinou o prefeito grego atacando-lhe a residencia a bomba de dynamite.

O governo bulgaro communicou para esta capital que os autores do crime serão devidamente processados.

A apresentação do novo gabinete grego

Athenas, 30 (H.) — O novo gabinete fez hoje a sua apresentação ao parlamento. O presidente leu o programma do governo que foi approvado.

As medidas de ordem trabalhista do governo inglez

Londres, 30 (H.) — A camara dos communs proseguiu hoje no debate sobre as medidas propostas pelo governo para evitar a paralysação do trabalho e rejeitou por 255 votos contra 204 uma moção do sr. Worthington Evan, em que se pedia a reducção do orçamento do Ministerio do trabalho.

PORTUGAL

Noticias locaes

O ORPHEÃO PORTUGUEZ VAE DAR UMA AUDIÇÃO NO CINE-THEATRO AMERICA DA PRAÇA SAENZ PENA

O Orpheão Portuguez a tradicional e querida sociedade de mundanismo e de arte, leva a effeito no dia 6 de agosto proximo um importante espectaculo lyrico no Cine Theatro America da Praça Saenz Pena.

Esse espectaculo promette alcançar o maior successo, sendo o seu programma muito variado e escolhido.

Tudo leva a crêr no grande exito para o conjuncto artistico tão applaudido pelo publico carioca.

Diversas localidades tem sido pedidas á séde do Orpheão Portuguez, á rua dos Andradas numero 159.

O programma está assim organizado:

1ª parte — Pelo Corpo Coral do Orfeão.

Regencia do maestro José Martinez.

Atsoré — (Pastoral) Coro dos Emoritas — Alberto Nepomuceno.

Toque das Ave Marias — Fernando Moutinho.

Vindima — (Canção Portugueza) — Josué Trocado.

Trova Popular — (Canção Portugueza) — Luz Junior.

Pepita — (Coro Comico) — A. Muller.

2ª Parte — Pela Tuna do Orfeão Portuguez — Regida pelo maestro A. Corrêa da Costa.

Valsa Concerto — (Rainha das Estrellas) — A. Corrêa da Costa.

Pelo Grupo de Guitarristas — Dirigido pelo sr. Ignacio Cardoso — Variações em Ré Maior.

Pela Tuna:

Marcha do Orfeão — A. Corêa da Costa.

Pelos Guitarristas:

Variações em Lá Menor:

Sólo de guitarra pelo sr. Ignacio Cardoso.

3ª parte — Pela Escola Dramatica do Orfeão Portuguez.

1º — Recitativo — pelo sr. Armando Machado.

2º — Romanza — Pelo senhor Carlos Eschevarria — (Barytono), acompanhado ao piano pelo maestro José Martinez.

3º — Versos — Pelo sr. Ernesto de Barros.

4º — Canção — Pelo sr. Mario Osorio.

5º — Duetto lyrico — Pelos senhores

5º — Soneto — Pelo sr. Raul Chaves.

Duetto lyrico — Pelos senhores Carlos Eschevarria — (Barytono) — e Mario Osorio (Tenor).

"O Caso" — Pelo senhor Sergio Lamego.

8º — Um fado — Por um orfeonista.

Pelo Orfeão:

9º — Rapsodia — Elias de Aguiar.

10º — Sinos de Mafra — N. N.

11º — Hymno do Orfeão — João Cunha — letra de Mario Monteiro.

O entrecho de uma peça tcheca

PARIS, Junho — A peça "R. U. P." (Rezons Universal Robots) do escriptor tcheco Karel Tchapek e que tem estado em scena no theatro Comedie des Champs Elysées, é uma das peças mais curiosas, representadas em Paris nestes ultimos tempos.

O autor leva-nos a um futuro ainda muito distante. Estamos na America, nesse paiz que baseia uma grande parte da felicidade no progresso material, no aperfeiçoamento dos machinismos e nos progressos de ordem scientifica. O sabio phisiologo "Reson", depois de varias tentativas e experiencias que duraram annos, conseguiu descobrir uma materia organica que possue todas as propriedades do protoplasma. O filho de Reson applica a descoberta do pae á construcção scientifica de seres humanos, em tudo semelhantes aos homens e de qualidades extremamente uteis sob o ponto de vista commercial e pratico.

Os Robots — assim chamados esses homens artificiaes — só não têm faculdades criadoras. Admiraveis elementos de trabalho, machinismos perfeitos que trabalham constantemente, sem o menor queixume, e que produzem quasi tres vezes mais do que o homem.

A fabrica dos Robots desenvolve-se cada vez mais, e o director prosegue na sua tarefa, animado por um verdadeiro sentimento humanitario. O trabalho material que embrutece o homem, não lhe permittindo a cultura do espirito, e escravizando-o, passará a ser feito pelos Robots. E os homens serão finalmente livres, attingindo assim a suprema felicidade. Apenas o architecto da fabrica, Alquist, não é da mesma opinião: só elle prevê o perigo de tal progresso.

A Europa assusta-se; as universidades protestam, mas a fabrica continua a trabalhar, a trabalhar sempre. Chega uma delegada de um club feminista europeu que vêm averiguar o que se passa. Helena é o seu nome. Ella acaba por casar com o director da fabrica, mas, verdadeiramente impressionada pela sorte dos Robots, jura a si propria contribuir para melhorar a situação delles. E' preciso dar-lhes a alma que lhes falta e tratal-os como verdadeiros seres humanos.

Segundo acto: Dez annos são passados: A Europa está inundada de Robots. Todos os paizes os encommendam aos milhares. Mas a ociosidade, com todo o seu cortejo de consequencias, augmenta as guerras e os morticinios. Commandados pelos homens, são os proprios Robots que destroem as cidades, que incendeiam, que martyrizam e que massacram as mulheres e as creanças. Verdadeiros instrumentos irresponsaveis na mão dos homens que assim vão cavando a propria ruina. E os nascimentos diminuem, consequencia do augmento da população artificial. A natureza tambem tem as suas leis.

Os Robots, agora em maioria, começam a revoltar-se. Mas como é que elles chegaram a ter consciencia da inferioridade da sua situação? E que os ultimos Robots eram já dotados de faculdades intellectuaes muito mais aperfeiçoadas. O chefe da secção phisiologica e experimental da fabrica, levado por Helena, conseguiu aperfeiçoar a construcção dos Robots.

A revolta augmenta. Os Robots, senhores da situação, impedem todas as organizações de defeza. Asquist, o architecto sonhador, é o unico homem a quem os Robots poupam a vida. Elle viverá para lhes ensinar o segredo da construcção de Robots.

No ultimo acto estamos num laboratorio ultra moderno, cheio de machinismos e de luzes multicores. Asquist folheia todos os livros que encontrou na fabrica, faz experiencias sobre experiencias, mas nada consegue. Helena, antes do assalto dos Robots, julgando evitar o perigo que ameaçava o marido, destruira todos os documentos relativos á fabricação.

A vida humana vae extinguir-se. Os Robots desconhecem o amor e apenas podem durar cinco annos. Mas Alquist, pela primeira vez, ouve dois Robots, homem e mulher, trocaram palavras amorosas. E' a vida que volta, é o amor que nasce, é a humanidade que continua. E assim termina a peça.

Idéa puramente original? Não diremos isso, porque muitas e differentes são as obras literarias em que o autor, olhando para o futuro, formula opiniões e theorias. Mas Tchapek tem o grande merecimento de nos dar uma comedia utopista, muito bem construida sob o ponto de vista theatral, com typos marcados e admiravelmente estudados, typos que existirão talvez daqui a muitas centenas de annos, mas que tambem são do nosso tempo. O dialogo, cheio de vida, interessa desde o principio até ao fim, e o espectador é obrigado a pensar e a reflectir sobre cada uma das affirmações do autor.

A sciencia não chegará certamente á perfeição de poder construir séres humanos, mas a verdade é que o progresso scientifico e o espirito pratico que domina os homens e que parece invadir todos os meios sociaes, transformando completamente as condições da vida actual, levar-nos-á a um extremo que não será certamente a felicidade.

A creação dos Robots é talvez o symbolo do espirito utilitarista e pratico que começa a dominar a humanidade. Os Robots representarão tambem a massa compacta de trabalhadores que um dia, tendo na mão todos os instrumentos de defeza, se revoltarão contra as classes dirigentes. E, ai de nós, se elles, que constituem a maioria, não tiverem, como os Robots da peça, uma alma bem formada e o amor a encaminhar-lhes os passos.

A PRODUCÇÃO E OS PREÇOS DOS PRODUCTOS INDUSTRIAES NA RUSSIA

O phenomeno que domina actualmente, a situação economica na Russia é a alta sensivel e constante do preço dos productos industriaes, esse encarecimento que precede de muito a alta de preço dos productos agricolas, tornam os productos da industria muito caros para os camponezes, cuja capacidade de compra se encontra muito diminuida. Os industriaes lutam com difficuldade para dar vasão aos seus stocks que se accumulam nos entrepostos, e vêm-se obrigados a restringir a producção, o que provoca um accrescimo da falta de trabalho e prejudica as condições do trabalho.

Reconhece-se que esse phenomeno provém, em parte, do encarecimento da mão de obra, e, sobretudo, do augmento dos gastos geraes, desde o começo de 1922, os salarios soffreram uma alta apreciavel, sob a influencia da nova politica que determinou a applicação geral dos contratos collectivos, o pagamento dos salarios quasi que exclusivamente em moeda, a fixação dessa em rublos-mercadorias, segundo o indice dos preços, e não em rublos sovieticos, que se desvalorizavam constantemente. Assim, os salarios medios, que equivaliam a 7,4 rublos reaes em outubro de 1922, já eram de 12,9 rublos em março de 1923, o que constitue um augmento de 74 %.

De outro lado, a producção individual de um operario, que era de 578 rublos reaes, durante o segundo semestre do anno orçamentario 1921-922, não augmentou senão de 15,3 %, passando a 668 rublos reaes, em 1922-23.

O rendimento, que tinha baixado muito desde 1913, pouco se modificou em 1923, comparativamente aos ultimos mezes de 1922. Na industria mineira, por exemplo, o rendimento attingia durante o primeiro semestre do exercicio 1921-1922 (Outubro-março) 42 % do de antes da guerra; durante o semestre 1922-1923, 38 % sómente, emquanto que os salarios representavam 50 % dos de antes da guerra.

Embora o augmento do custo da producção seja tambem devido, em parte ao encarecimento da materias primas e dos combustiveis, o seu principal factor são os gastos geraes. Estes ultimos são devidos não sómente aos impostos elevados, mas ainda á participação na manutenção de empresas inactivas, na administração de syndicatos commerciaes e de trusts, na conservação de escriptorios de venda, das despesas provenientes dos intermediarios, etc.... Esses gastos representam as seguintes percentagens, no augmento do custo da producção de differentes artigos, desde 1913:

Ferro fundido	91%
Lã	85%
Lampadas electricas	95%
Phosphoros	76%
Assucar	73%
Solas de couro	63%

A conclusão de um artigo das "Informations sociales", publicação semanal da Repartição Internacional do Trabalho, de onde extrahimos os dados supramencionados, é que "os dois problemas mais importantes que deve resolver, no momento actual, a industria nacionalizada, são a organização da producção segundo um methodo racional e o augmento do rendimento; é da solução desses problemas que depende principalmente [illegible]

A' MARGEM DA VIDA AMERICANA

Crime e repressão — O Klu-Klux-Klan

O nosso consul geral em Nova York, apreciando a estatistica criminal dos Estados Unidos e comparando-a com a de outros paizes manifesta-se do seguinte modo:

"Nova York foi, outro dia, theatro de um episodio que, embora repetido mais de uma vez, não diminue na sua tragica realidade. Saindo Unham de casa, pela manhã, como todos os dias, mãe e filhinha, aquella ás compras no mercado, e esta, creança de 6 mezes, alegre no seu carrinho. Foi quando, durante a ausencia breve da mãe no interior do armazem, roubaram a pequena Lillian Mackenzie. Em casos taes, logo após o roubo, surge a carta anonyma e tenebrosa, pedindo dinheiro sob ameaça de morte. Ha dois annos, no baixo lado leste da cidade, eram os paes tambem pobres, e não accudiram, no ponto do resgate, com os 2.000 dollars da intimativa, de modo que o corpinho de Verota, um lindo italiano, alegria do quarteirão, depois appareceu, consoante a ameaça, a boiar no Hudson. Agora, a carta não veiu, mas a pequena Lillian tambem não appareceu. Já a policia deu de mão a toda a esperança. Offereceu o "New York American" 5.000 dollars de premio pelo achamento, o "World", 1.000. Mobilizaram os *boys-scouts* seus membros na procura. E o caso já passou para o ról das coisas idas, nesta vida tentacular em que homens e coisas apparecem e desapparecem como um turbilhão. Só, na casinha deserta, o episodio, peior que a loucura e a morte, perdura; e o carrinho, por uma suprema mas já quasi desfeita esperança materna, lá passa ás noites ao relento, fóra das janellas, a ver se deante da tristeza de seu berço vasio o malvado se apieda, devolvendo á casa o innocente.

Esse caso, addicionado ao da convenção dos advogados americanos, em Minneapolis, pôz em foco, este anno, o problema da criminalidade nos Estados Unidos e seu constante desenvolvimento.

Já em 1922, a mesma "American Bar Association" versára o que chamou o desrespeito crescente da lei, urgindo pela adopção de medidas repressivas. Tudo, neste paiz, resolve-se afinal em algarismos, e os do anno sobrelevam os que, ha precisamente doze mezes, reuniu a associação.

Assim é que de 1910 a 1922 a população dos Estados Unidos augmentou 14,9 %, e o numero de criminosos 16,6 %. Noutros termos, e segundo as expressões da Bar Association, uma situação, quanto aos crimes de violencia, "peor do que qualquer outro paiz civilizado". Comparativamente, sendo Nova York, cidade com 5.620.000 habitantes, e Chicago, com 3 milhões, tiveram em 1922 maior numero de assassinatos que a Inglaterra e o paiz de Galles reunidos, com 36 milhões; 260 e 137 ali contra 63 aqui, dos quaes apenas 17 em Londres. Quanto aos crimes contra as coisas, calcula-se que só no condado de Nova York, em 1922, houve 2.600 roubos, ao passo que em toda a Inglaterra e Paiz de Galles esse numero não foi além de 115.

As conclusões do relatorio dizem que o systema judiciario e penal americano soffre de males que urge extirpar. O crime cresce em proporção maior que a população, e a justiça criminal não é segura, nem rapida, commenta o "New York Times". Entre as causas, citam-se a immigração de elementos máos, a inquietação social, politica e industrial consequente á guerra, as difficuldades crescentes da vida, e, escreve o "Evening Post", uma paixão pelo *short-cut*, que fez, aliás, a America o que ella é, mas tambem tem seu lado máo: "Vamos direito ao que queremos, quer se trate da construcção de um ferro-carril, da conquista de um deserto ou da creação de alguma industria monumental.

Que a America passa por uma crise de costumes que lhe transforma os habitos, não resta duvida. Ahi está, ainda para prova, a acção disseminada e persistente do Klu-Klux-Klan. Surgiu essa sociedade secreta logo depois da guerra da secessão, quando para libertar-se do dominio temporario dos negros, os brancos no sul tiveram que recorrer a toda a sorte de expedientes. Revivem-n'a, hoje, para fins de religião e tambem, ao que se sabe, prevenção social e politica. Assim iniciados sob ritos occultos, o Klunsman parece ter como credo a resistencia do catholico, ao estrangeiro e ao homem de côr. Sob a repressão das autoridades, desapparecem os conclaves aqui para surgir acolá. A situação é, por vezes, tão tensa que a autoridade suprema no estado, chega a intervir *manu militari*, com suspensão das garantias civis e até do "habeas-corpus", qual succede agora em Okalahoma. Nessas occasiões, a justiça directa entre em jogo, e o flagellamento não occorre sem frequencia, como tambem acabam de dar mostras Texas e Georgia. Nova irrupção da lei do açoite, chamam os jornaes ao caso, bradando por medidas de correcção. Um delles o "Commercial Appeal", de Memphis, exara que esse estado de coisas é resultante do espirito de inquietação, odio e suspeita gerado pela guerra; e outro, o "Post", de Louisville, diz: "Taes coisas podem occorrer-se na Russia dos Soviets, mas nos Estados Unidos da America destoam de todo em todo dos instinctos da Nação."

11ª Exposição de Avicultura e Cães

A directoria da Sociedade Brasileira de Avicultura, reunida hontem, resolveu realizar a sua 11ª exposição no dia 31 de agosto vindouro, que por motivo de força maior foi transferida do dia 3 do mesmo mez.

As inscripções encerram-se no dia 20 de agosto, ás 18 horas.

Acham-se, diariamente, das 16 ás 18 horas, pessoa encarregada de prestar informações e esclarecimentos na secretaria á praça Quinze de Novembro, edificio da Academia do Commercio.

As exportações de batatas polacas em 1924

Varsovia, 30 (H.) — O governo resolveu isentar do pagamento de taxas as exportações de batatas no anno proximo.

Falsificação de diplomas scientificos em S. Paulo

O director do Departamento Nacional de Saude Publica remetteu ao director dos Serviços Sanitarios do Estado de São Paulo, pedindo providencias a respeito, cópia de uma denuncia apresentada por Paulo Procopio, relativa á falsificadores de diplomas scientificos naquelle Estado.

ASSIGNATURAS

Brasil	Anno......	60$000
	Semestre.	35$000
Exterior	Anno......	140$000
	Semestre.	80$000

Numero avulso. . .	200 rs.
Idem no interior. .	300 rs.
Idem atrazados. . .	400 rs.

PUBLICAÇÕES
(Preço por linha)

1ª pagina	1:500$000
2ª pagina	1:200$000
3ª pagina	1:000$000
4ª pagina	1:500$000
5ª pagina	900$000
6ª pagina	800$000
7ª pagina	700$000

Annuncios e reclames commerciaes continuam de accordo com a tabella em vigor.

TELEPHONES:
Director, 1558 C. Redacção 5698 C. Administração, 27 C.

Endereço telegraphico "Correomanha".

Amor e Morte

Na apparencia ha um abysmo entre as duas palavras, significando uma o ser e a outra o não-ser. Na realidade, segundo a triste experiencia de todos os tempos, as idéas que ellas exprimem estão numa proximidade desoladora, justificando Leopardi, quando poetou:

Fratelli a un tempo stesso, Amore e Morte,
Ingenerò la sorte.

Certo, o Amor que está sempre proximo da Morte, não é o amor-passatempo, o amor-flirt, o amor-namoro; é o amor-paixão, esse de que Paul Bourget disse que constitue um "estado mental e physico durante o qual tudo se abate em nós, no nosso pensamento, no nosso coração e nos nossos sentidos — ambição, dever, passado, futuro, necessidades, com a só lembrança de determinada creatura".

E' esse amor que (na expressão do severo e sisudo sociologo e criminalista Gabriel Tarde) nos faz cegos deante do objecto amado, nelle nos mostra bellezas imaginarias, e por essa dupla allucinação negativa e positiva, por esse delirio complicado dos sentidos e da intelligencia, nos arrasta ao desespero.

Nem se supponha que na justa maneira de apreciar o amor-paixão, no que elle tem de mais doloroso, se singularizou o citado jurista. Outros, não menos afastados de pretenções romanticas, reconheceram essa força indomavel da paixão amorosa. Poder-se-ia, até, se houvesse tempo e espaço, fazer uma collectanea surprehendente das variações ou divagações dos homens da Justiça em torno do amor, com que elles, em geral, travaram conhecimento através dos processos criminaes.

Um — o desembargador (conseiller) Luiz Proal, em volume avantajado, esforça-se por ajustar as tragedias vividas aos casos imaginados nos romances e nas peças de theatro, mostrando a identidade respectiva. E' assim que invoca, ao mesmo tempo, o testemunho de Corneille, de Racine, de Musset, e de Georges Sand, e o das chronicas judiciarias, para chegar a conclusões como estas:

"Quando começa um amor começa a possibilidade dum drama, dum suicidio, dum homicidio. Quando um homem e uma mulher se envolvem num idyllio, por vezes se envolvem numa questão de vida ou de morte, pois não é raro ver o idyllio transformado em tragedia.

* * * * * * * * * *

"O amor, principio de vida, é frequentemente principio de morte. Quando Dante desce ao segundo circulo do inferno, depara "mais de mil sombras, que o Amor fez sair da vida". Não foi sem razão que os Gregos, dando a Venus os mais graciosos epithetos, deram-lhe, tambem, um lugubre e sangrento, chamando-lhe **Venus homicida.**"

Repetindo o que Bourget dissera na **Physiologia do Amor Moderno**, affirma:

"O que caracteriza o estado psychologico de quem ama é a **idéa fixa**; não pensa senão na pessoa cuja posse deseja; só a ella vê; fala pouco, para pensar nella; se fala é della. O estreitamento intellectual que o Amor produz acarreta o engrandecimento do objecto amado. Observou Corneille, exactamente, esse caracter do amor, que se torna idéa fixa, obsessesssão."

Lembra Proal que o proprio Corneille experimentou em si mesmo essa obsessessão, quando, já velho, se apaixonou pela Duparc.

Recorda, muito a proposito, as palavras nunca assás celebradas de São Thomaz d'Aquino, dizendo do amor que elle é, **por natureza, "unitivo"**: — tende á união mais estreita, á posse mais completa, mais duravel, pretende á posse eterna. Dahi a idéa do anniquilamento, desde que a separação pareça definitiva ou inevitavel. Surge, logicamente (uma vez que ha a logica dos sentimentos) ou a idéa suicida, ou a idéa homicida, ou a idéa homicida-suicida.

Por motivos de amor não correspondido — lembra Proal — soffreram a tentação do suicidio grandes escriptores do seculo 19º: — Chateaubriand, Lamartine, Georges Sand, Al-

sionado o amor, não só victimas illustres, como victimas obscuras. E é notavel que umas e outras, nos seus transes supremos, falem quasi a mesma linguagem, ou, pelo menos, exteriorizem os mesmos lamentos e mostrem os mesmos designios. Principalmente nos casos de homicidios-suicidios, domina a todos uma aspiração: a união no tumulo. Ainda é Proal quem encontra nessa aspiração justificada uma passagem dos Evangelhos: — querem os dois amantes formar um corpo só, ligando-se para a eternidade. Desejam morrer juntos e repousar juntos na mesma sepultura.

Suicidando-se em companhia do dr. Bancal, madame Zélia Trousset, sua amante, pedia que a collocassem, com elle, no mesmo caixão. Elle, por seu turno, escrevendo a um amigo commum, rogava: "em muito importa para mim ser collocado ao lado della; nossos ossos se hão de confundir; eis ahi um pensamento que me sorri". Isto se passava em França, no anno de 1835. No anno de 1913, por occasião do Carnaval, dava-se, no Rio de Janeiro, o caso ruidoso de um homicidio por paixão amorosa, seguido de seria tentativa de suicidio, e o inculto protagonista, numa carta que os medicos da Assistencia lhe retiraram de sobre o coração, manifestava o mesmo anhelo, desejando, na sua tosca maneira de dizer, acabar a vida **atracado a ellasinha**, tambem morta...

Outro juiz francez, Berard de Glageux, encanecido nas presidencias de jurys, via nas entranhas da humanidade "uma sêde de expansão e de extincção, uma febre devorante e destruidora, causando homicidios e suicidios". Egualmente reconhecia que, subjugado pelo amor, não tem o homem o menor repouso, não tem socego, cedendo todos os seus sentimentos ao dominador absoluto, que é como chamma que tudo destróe. Dada a contrariedade — continúa elle — não podendo haver satisfação do desejo amoroso, chega o momento fatal em que o apaixonado prefere morrer; por estranha enfermidade da imaginação, aquillo que a natureza repelle, a Morte, se torna em unica solução do problema.

Passando aos juristas italianos, aqui temos bem á mão a obra de Scipio Sighele, **Eva Moderna**, em que é, mais uma vez, reproduzida a idéa de Bourget acerca do **amor-paixão**, "estado pathologico durante o qual uma pessoa polariza todos os seus sentimentos e todos os seus pensamentos em outra pessoa, o que equivale a affirmar que o amor intenso mais não é do que uma obsessão, uma idéa fixa".

Tratando mais precisamente das relações do Amor com a Morte, o advogado florentino Carlo Corsi, na sua monographia pouco conhecida **Le passioni nel delitto e nel delinquente**, allude ao "amor desgraçado e fatal, que conduz ao desespero e ao delicto, amor desordenado, que rompe todas as leis e faz justiça por si mesmo, verdadeira flôr venenosa, que nasce e viceja na borda dos abysmos".

Outro profundo conhecedor do coração humano é o jurista Vincenzo Melussi, cujas obras acerca do **amor que mata** são bem conhecidas. Assignala elle o consorcio sinistro que motivou essas rapidas notas nas obras principaes dos romancistas modernos — Maupassant, Bourget, Barrès, D'Annunzio.

Podia ser feita a mesma observação no tocante aos tragicos antigos: — em quasi todas, senão em todas as suas obras, o estranho hymeneu do Amor e da Morte constitue assumpto principal.

EVARISTO DE MORAES

Topicos & Noticias

O tempo

BOLETIM DA DIRECTORIA DE METEOROLOGIA

Previsões para o periodo de 6 horas da tarde de hontem até 6 horas da tarde de hoje:

Districto Federal e Nictheroy — Tempo: ameaçador, com chuvas á noite; instavel de dia.

Temperatura: ainda em declinio á noite; ligeira ascensão do dia, com maxima entre 21 e 23 gráos.

Ventos: variaveis.

Estado do Rio — Tempo: centro e oeste, instavel. Serra e littoral, ameaçador, com chuvas, á noite; instavel de dia. Léste, entre instavel e ameaçador, com chuvisqueiros.

Temperatura: centro, oeste, serra e littoral, em declinio á noite; em ascensão de dia. Léste, ligeiro declinio.

Tendencia geral do tempo, após 6 horas da tarde de hoje: ainda perturbado e novamente sujeito a chuvas.

Estados do sul — Tempo: em geral, no Rio Grande do Sul, conservar-se-á bom, melhorando nas regiões attingidas por passageira instabilidade. Bom, em Santa Catharina e sujeito a melhoras passageiras no littoral do Paraná e S. Paulo. O interior desses ultimos Estados continuará com tempo bom, nublado. A temperatura manter-se-á baixa em toda parte, com geadas possiveis. Ventos: frescos e variaveis.

Synopse do tempo occorrido — No Districto Federal (de 6 horas da tarde de 29 até 3 horas da tarde de 30) — O tempo, como foi previsto, decorreu em geral máo todo o periodo, sendo que pela manhã as chuvas foram menos frequentes. A temperatura declinou accentuadamente. As temperaturas extremas, registradas no Posto Meteorologico, foram: maxima, 19º,2, e minima, 15º,7, respectivamente, ás 12 horas e 50 minutos e 6 horas e 30 minutos. As médias das temperaturas, verificadas nos postos do Districto Federal, foram 20º,0 e 13º,0. Os ventos sopraram do quadrante sul, com rajadas, hontem.

Em todo o paiz (de 9 horas da manhã de 29 até 9 horas da manhã de 30) — Zona norte: devido á grande deficiencia do serviço telegraphico, não podemos fazer a synopse desta zona. Zona centro: em Victoria e Estado do Rio, o tempo, nas 24 horas, foi chuvoso; nos demais Estados foi bom. A's 9 horas da manhã de hontem, o tempo era bom, excepto em grande parte do Estado do Rio de Janeiro, onde continuou ameaçador, com chuvas. Temperatura em declinio. Zona sul: embora deficiente o serviço telegraphico, inferimos, pelos despachos recebidos, que o tempo continuou bom no Rio Grande do Sul. Na madrugada de hontem, caíu forte geada em Santa Victoria.

Tendencia do nivel das aguas do Parahyba — Estacionario em Parahybuna, Jacarehy, Caçapava e Anta; baixando lentamente em Guaratinguetá, ... S. Fidelis

de Guararema, Pindamonhangaba, Cachoeira e Porto Novo do Cunha.

Menores temperaturas — 1º,0 em Santa Victoria e 2º,0 em Porto Alegre.

Maiores chuvas recolhidas hontem — 44m|m,0 em Xerém e 37m|m,0 em Therezopolis.

Estado do mar na costa do paiz — Grandes vagas, em Santos; vagas e pequenas vagas, em Paranaguá, Ilhéos e parte do Estado do Rio de Janeiro: chão e tranquillo, nos demais pontos da costa do paiz.

Regiões sem chuvas — Ha mais de 15 dias: Therezina e partes de Minas e Matto Grosso; ha mais de 30 dias: partes do Maranhão, Matto Grosso e Minas; ha mais de 60 dias: Goyaz e partes de Minas.

Correio

Essa repartição expede malas, hoje, pelos vapores: "Baependy", para Santos, Paranaguá, S. Francisco, Rio Grande e Montevidéo, e "Itaquatiá", para Santos e mais portos do sul.

Carne

Para a carne bovina posta em consumo hoje, nesta capital, foi affixado hontem, no Entreposto de S. Diogo, o preço de 1$200, devendo ser cobrado ao publico o maximo de 1$500.

Vitellos, 1$600; porcos, 2$200, e carneiros, 2$900.

Volta-se a falar, na Camara, da recomposição da commissão especial, que se formou e logo após se dissolveu, o anno passado, para cuidar da solução do problema das subsistencias e da habitação. Ventilada e organizada quando ali se debatia a materia orçamentaria, ao apagar das luzes, essa commissão pouco ou quasi nada fez. Houve uma tentativa de projecto do sr. Metello, o qual foi recebido para estudos e acabou por ser discretamente collocado no archivo.

Agora, porém, com a nova Camara, surgindo muita gente que legisla pela primeira vez, é possivel que haja, entre os da assembléa, portadores de planos mais orientados, mais seguros, mais efficazes, talvez, mais dignos de serem convertidos em lei. Pelo que sabemos, era desejo de fazer alguma coisa.

Valia a pena tentar uma experiencia, restaurando-se a commissão especial, visto não ter sido ainda solucionado o problema que justificava a sua creação.

Nictheroy é considerada, pela sua proximidade desta capital, o quarto de dormir do predio de que o Rio de Janeiro é, ao mesmo tempo, a sala e a officina. E' aqui, realmente, que a população da vizinha cidade vem, em grande parte, trabalhar e distrair-se. E á noite regressa para alli, para o socego das praias ou dos arrabaldes arborizados, onde se tem, ainda, bôa agua e bom ar.

A vantagem dessa moradia é, entretanto, a commodidade da vida. A habitação é mais barata do que no Rio, e é por isso que o operario, o funccionario publico, o empregado no commercio, paga 300 réis de barca e duzentos de bonde, além do tempo que perde na viagem.

Essa vantagem vae, porém, ao que parece, desapparecer. Na sua presente reunião, procurando novas fontes de renda para remediar a pessima situação financeira da Prefeitura, a Camara Municipal de Nictheroy resolveu crear novos impostos, que vão encarecer enormemente os alugueis. Seguindo a praxe, a tradição dos legislativos que não sabem olhar por longe, o de Nictheroy não encontrou outro meio de sair das suas difficuldades senão tributando a população, tornando mais graves, ainda, as suas condições de existencia.

A capital fluminense é, sobretudo, uma cidade em que a vida tem de ser barata para ser possivel. Em egualdade de condições, o individuo preferirá, naturalmente, a existencia no Rio, onde encontrará todas as facilidades de transporte para o seu emprego, e todas as possibilidades para os seus negocios.

Encarecer a vida, e, principalmente, a moradia, em Nictheroy, é, positivamente, matar a cidade...

Os depositos das Caixas Economicas italianas attingem á enorme somma de nove bilhões e quatrocentos milhões de francos. E' uma informação a que não podem ser indifferentes as outras nações, inclusive o Brasil, onde o espirito da economia ainda não tomou rumo. Ha alguns annos, querendo inspirar ao povo a pratica de não despender superfluamente, o governo mandou gravar, no modesto vintem de cobre — que saudades! — um preceito de economia: "vintem poupado, vintem ganhado". Hoje em dia, por mais persuasivo que pudesse parecer o conselho não daria resultado satisfactorio.

A percentagem dos que podem amealhar presentemente é reduzidissima. Felizes são os que, com muito esforço, conseguem conquistar o indispensavel a um passadio de restricções, de pesos e medidas muito bem regulados. Não obstante, as Caixas Economicas do Brasil não se podem queixar de as deixarem ás moscas. Os relatorios desses estabelecimentos accusam uma progressão crescente, cujos termos formam um contraste formal com as condições criticas da vida.

A noticia referente aos depositos das Caixas Economicas da Italia serve, todavia, para mais uma vez abordarmos o assumpto que entende com a necessidade de uma remodelação da lei daquella instituição, em nosso paiz. Além de ser sensatamente aproveitado o consideravel capital morto, recolhido periodicamente ao Thesouro, os depositantes teriam maiores compensações, ao mesmo passo que o estimulo, despertado por ellas, induziria muita gente a realizar economias e a recorrer aos creditos das Caixas, desde que essas funccionassem como apparelhos modernos e capazes de applicar mais proveitosamente o dinheiro que lhes fosse confiado.

Parece, porém, que ainda preferiremos, por muito tempo, a velha rotina, anachronica e improductiva.

Na qualidade de membro da commissão de Legislação e Justiça do Senado, o sr. Aristides Rocha teve opportunidade, hontem, de fazer uma especie de censura á commissão de Finanças, daquella mesma casa de Congresso, pelo facto della ter mandado ouvir a primeira, ultimamente, sobre diversos projectos pendentes de sua approvação.

Apezar disso, hontem mesmo foi distribuida, ao senador amazonense, uma indicação, votada pelo orgão censurado, e onde se ventila a inadiavel necessidade de estabelecer, em preceitos claros e incisivos, a responsabilidade dos agentes do Poder Executivo, que pratiquem quaesquer actos lesivos ao Thesouro.

A' commissão de Finanças não seria difficil formular taes preceitos. Porém, existindo ali uma commissão de Legislação, a esta, naturalmente, é que está commettido o dever de se manifestar em casos dessa ordem.

Formada exclusivamente por bachareis em Direito, não póde a commissão de Justiça sentir-se melindrada com as consultas que lhe têm sido feitas. Pelo contrario: mandando ouvil-a, os membros da commissão de Finanças rendem uma homenagem aos seus collegas, que assim encontram occasião para elucidar assumptos presumivelmente alheios á competencia dos que provocam taes manifestações.

Dest'arte, analysadas as coisas, não nos parece que o sr. Aristides Rocha tenha razão, em absoluto, pois é certo que a commissão de Finanças quando appella para a de Justiça deve ter a intenção louvavel de acautelar os interesses nacionaes.

E', pelo menos, o que se depreende.

Foi presente á commissão de Finanças, do Senado, um projecto, já approvado pela Camara, autorizando o poder executivo a abrir o credito especial de 134:000$000, para restituir, aos embarcadores respectivos, o valor de 8.333 saccos de assucar, que estavam a bordo do navio allemão *Gertrud Woermann*, confiscado pelo governo, por occasião da guerra européa.

E' esse um caso de alta importancia para os cofres publicos e que conduz, atrás de si, muitos outros casos de egual gravidade.

A Directoria da Receita oppoz-se a essa restituição; mas o consultor da Fazenda opinou favoravelmente, sob a allegação de que a venda se operára irregularmente, além do facto de haver o Brasil declarado que se não prevaleceria do disposto no art. 140 do Tratado de Versalhes.

Apresentou, entretanto, o referido consultor uma suggestão opportuna: que a restituição fosse subordinada á clausula de reciprocidade, por parte do governo inglez, relativamente ás mercadorias brasileiras nas mesmas condições.

Submettido o assumpto a estudo, o consultor juridico do Ministerio do Exterior não achou razoavel a suggestão do consultor da Fazenda. E se manifestou favoravel á restituição, independentemente da condição de reciprocidade. O ministro da Fazenda, então, decidiu attender á reclamação dos embarcadores.

Mas o Tribunal de Contas desapprovou esse acto, não dando registro á despesa, por julgal-a illegal.

O governo, porém, entendeu de provocar o pronunciamento do Congresso sobre o caso. A Camara foi favoravel. Quanto ao Senado, já hontem a commissão de Finanças deu a primeira contramarcha no assumpto, approvando um longo requerimento do sr. João Lyra, onde o caso é estudado, minuciosamente, á luz da nossa legislação e do Tratado de Versalhes.

Como se vê, estão em jogo grandes interesses, inclusive o da União, que é o maior de quantos possam estar em exame.

Em recente palestra lord Grey manifestou-se sobre as questões que preoccupam neste momento o mundo inteiro.

Em primeiro logar, admira-se o estadista britannico de que as nações tivessem podido atravessar sem catastrophe os annos que precederam a guerra de 1914, tão grande era a desconfiança mutua entre a Allemanha, a Inglaterra, a França, a Russia, a Austria, a Italia e os outros menores paizes do continente europeu.

Lord Grey mostra-se convencido que era impossivel conservar indefinidamente a paz, mesmo no caso de que a Allemanha tivesse agido de outra fórma, porque os armamentos formidaveis e as organizações que os dirigiam escapam, quasi sempre, a todo *contrôle*, e ficam, num dado momento, donos da situação. Assim, pois, o maior motivo de queixa contra a Allemanha é o de ter augmentado exageradamente os armamentos das suas forças de terra e mar. Os armamentos em excesso produzem temor e não segurança. E' nesse erro que incorrem todos os "armamentistas".

Se a Liga das Nações fôr reforçada e apoiada pelos povos e pelos governos que desejam a paz, poderá auxiliar o mundo na conquista definitiva da paz.

Mas, antes de tudo, para conseguir esse desideratum, é absolutamente necessario proceder á limitação estricta dos armamentos.

Ao mesmo tempo que um jornal noticiava, hontem, a fundação, nos Estados Unidos, de um refugio para artistas velhos ou fatigados, outra folha annunciava ás almas caridosas a existencia de miseria, de necessidades prementes, de um velho pintor brasileiro.

Premiado varias vezes na Escola de Bellas Artes e nas Exposições a que concorreu; discipulo de Victor Meirelles e louvado pela imprensa do tempo, — esse infeliz Nunes de Paula sentiu, com certeza, o halito suave da gloria. A mesa do triumpho, aquella que engrinalda de louros a cabeça dos vencedores pacificos nas campanhas magnificas da Belleza, tocou-lhe a cabeça, na mocidade, com as suas mãos prestigiosas. De repente, porém, tudo se desmoronou. Sobre as ruinas do sonho, as ruinas da vida. E desappareceu o pintor para surgir, nelle, o mendigo.

As almas de eleição, os espiritos que Deus illuminou, com a chamma do conhecimento e da sensibilidade, avaliarão, com certeza, a tortura do artista que sonhou a notoriedade e a fortuna, e se sente morrer, aos poucos, na obscuridade e no mysterio.

Por que, pois, não se ha de fazer, no Rio, a Casa dos Sonhadores, que ampare os que se illudiram na mocidade com a triste realidade da vida?

A Independencia

Rua do Theatro n. 1 — Tel. 476 C.
Mobiliario completo para uma casa, com 36 peças, rs. 1:550$000. (6376)

Accidentes no trabalho

Bem avisada andou a commissão de Justiça e Legislação do Senado com a resolução que tomou, a respeito do projecto que visa remodelar a lei de accidentes no trabalho, regulada pelo decreto 3.724, de 15 de janeiro de 1919. Como houvesse o assumpto despertado grande interesse, não só entre os que, naquella casa do Congresso, se consagram ao estudo de theses de legislação social, mas tambem na imprensa affeita a acompanhar o curso de problemas dessa natureza, a commissão entendeu de bom alvitre acceitar pareceres e ponderações de quem quer que os queira formular, com o intuito de orientar a controversia. A iniciativa vae produzindo resultados satisfatorios. Um estudioso representante da classe medica realizou ante-hontem, perante seus pares, substanciosa palestra, sobre uma das partes mais dignas de attenção, do supramencionado decreto.

Quaesquer que sejam as conclusões da conferencia, cujo inteiro teor não examinaremos, por julgarmos inopportunas e impertinentes notas á margem de criticas referentes a projectos ainda não definitivamente estudados, não regateamos encomios a essa preoccupação geral, a proposito de uma lei que se presumia não merecer tanto carinho. E' um symptoma valioso, em favor da possibilidade da seria construcção juridica a que o Brasil está obrigado, como pactuario de importantes convenções internacionaes, relativas á codificação do direito operario. Ao ser apresentado, na Camara, em 1920, o projecto 663, approvando as Convenções adoptadas pela Conferencia Internacional do Trabalho, reunida em Washington, em 1919, um membro da commissão de Diplomacia e Tratados, fazendo justas recriminações, definiu o pouco caso em que se tinha a questão internacional operaria.

E, afim de bem accentuar o desapego official, informava aos collegas, como elle incumbidos de relatar casos identicos, que as actas daquella Conferencia só lhe foram ás mãos apos reiteradas instancias e sob a ameaça de renunciar ao encargo em que o investiram. Manda a justiça proclamar, todavia, que já vigorava, no Brasil, uma lei de accidentes no trabalho, quando em Washington se discutiam principios nella insophismavelmente consignados. Convenhamos, sem embargo da lisonjeira advertencia, em que a lei de accidentes não tem propicia estrella. Já ha quatro annos, focalizadas suas lacunas, o Congresso cogitava de uma remodelação, por intermedio da commissão de Legislação Social, da Camara. Não foi por deante a iniciativa, adiando-se, indefinidamente, qualquer resolução sobre o assumpto.

Durante quatro annos avultaram os defeitos da lei e quando se reuniu, nesta capital, no segundo semestre de 1923, o Primeiro Congresso Internacional de Mutualidade e Previdencia Social, voltou á tona o assumpto, esboçando-se então, com mais nitidez, a opportunidade da reforma. A pratica demonstrára, de modo cabal, que os accidentes no trabalho, importando uma apreciação complexa do risco profissional, enquadravam em hypotheses varias, cujas modalidades exigem uma providencia insophismavel em cada dispositivo. Capitulada em cinco especies a natureza dos accidentes, não foi difficil ao legislador regular a indemnização e nessa parte parece que pouco ha o que modificar na lei 3.724. Não alludindo á obrigatoriedade do seguro, ponto controverso mesmo nos paizes em que tem obtido grande amplitude a legislação social, em qualquer lei de accidentes a maior difficuldade consiste em encontrar os melhores meios, ao alcance do operario, para a rapida effectivação de seu direito. E', portanto, em torno da acção judicial, que se devem apurar as medidas remodeladoras, a serem decretadas em beneficio das victimas do accidente.

Não faltam documentos, capazes de elucidar, sufficientemente, o titulo destinado a resumir e clausular as condições que proporcionem mais exito, quanto ao processo judicial. Ainda hontem, em topico, relatámos um caso caracteristico, entre muitos, frequentes e numerosos, concernentes á protelação de processos instaurados por victimas de accidentes ou por outros interessados, afim de lhes ser paga a indemnização de que a lei cogita. A chicana não tem reservas nem contemplações, principalmente quando fareja proventos em processos cujas partes mais empenhadas em ultimal-os não dispõem de meios para custear pendencias demoradas por incidentes meramente obstrucionistas.

Pouco se lhes dá, aos inveterados chicanistas, que o trabalhador, inutilizado para o labor quotidiano, do qual tira recursos para a manutenção da familia, esteja a curtir extremas necessidades, companheiras infalliveis dos que só contam com o esforço de seu braço. A bôa vontade dos juizes podia fazer muito, mas não encontra, muitas vezes, por onde, se os apparelhos que lhe regulam a funcção não se acham em condições de corresponder ao fim para que foram creados.

O que é preciso, conseguintemente, é attender, antes de mais nada, na reforma da lei de accidentes, á necessidade de facilitar o recebimento da indemnização, de maneira a ser satisfeito o objectivo quasi unico do preceito legal: garantir a subsistencia dos prejudicados.

As informações vindas da Bahia, a respeito do carinho com que foi ali recebido o principe Umberto, deixam prever as homenagens que, em nosso paiz, serão prestadas ao herdeiro do throno italiano, quando elle fôr definitivamente nosso hospede. São de tal monta as relações, cada vez mais cordiaes e mais intensas, entre a Italia e o Brasil, e tão fortemente se vão radicando as antigas e inalteraveis relações entre os dois paizes, que a presença de um hospede, como o representante da casa real italiana, é mais um penhor de amizade.

Já não é preciso salientar o valor da cooperação do colono italiano, em todos os ramos da nossa actividade. Como operario agricola ou industrial, ou como expoente de idéas e iniciativas que actuam em todos os surtos do nosso progresso, o italiano representa, incontestavelmente, no Brasil, um factor economico e moral valioso. Não tardará que a nave *San Giorgio* transponha a barra do Rio. Aqui, como em todos os pontos do Brasil que visitar, o principe Umberto será recebido com as mais sinceras e inequivocas demonstrações de apreço, pela sua pessoa, em particular, e pelo que ella tem de altamente representativo.

A União dos Empregados no Commercio commemorou hontem mais um anniversario da sua fundação.

Nós sabemos o quanto tem sido util para uma grande e nobre classe essa associação. Quando damos um exacto balanço do quanto temos feito, do quanto temos realizado, em progresso, em fortuna e em civilização, sentimos a mais viva sympathia pelos homens do commercio. Elles são, á letra, os mais efficientes collaboradores da nossa grande expansão, entre os demais povos.

Eis porque essas associações que, condensando esforços dispersos, se fazem verdadeiros nucleos de energia e de irradiação de trabalho, nos merecem carinho especial e muito profundo.

A União dos Empregados, pelo seu lado, tem feito altos e grandes trabalhos pela cultura espiritual e pelo bem estar da nobre classe que ella reune em seu seio.

E' a razão mediante a qual, no dia em que ella celebra mais um anno de creada, nós a saudamos.

. Os sonhadores da Atlantida...

O Novo Mundo, como já commentámos, vae levantar uma estatua a Christovão Colombo. Já os Estados Unidos, com a grande autoridade do seu progresso e da sua civilização, conclamam os demais povos do continente para que collaborem no erguer essa estatua, perpetuadora de uma alta e luminosa gloria.

E esse tributo é incomparavelmente justo.

O grande almirante, com uma audacia de heroe e uma pre-adivinhação de genio, póde-se dizer que veiu buscar a America. Sua obra, depois da obra do Renascimento, é aquella que mais vivamente e mais profundamente póde fallar ao espirito humano. E, comtudo, elle não teve nenhuma recompensa, ou, se a teve, não estava essa á altura do seu feito. Basta lembrar que o nome do continente novo foi dado por Americo Vespucio, um simples piloto da Heroica Armada, para termos a evidencia de que o grande almirante não recebeu a consagração que era devida ao seu genio.

Mas a verdade é que, se Colombo foi o descobridor da *Atlantida*, já em seculos muito remotos philosophos austeros e austeros sabios a haviam adivinhado. Platão, entre outros, della fallou com uma convicção ardente.

Será que não devemos tambem erguer uma estatua a Platão?...

Os alliados da Grande Guerra estão se assemelhando a certas familias numerosas, da existencia das quaes a Policia toma de vez em quando conhecimento.

Composta de irmãos, tios e cunhados, a familia, emquanto está cada um na sua casa, vive morta de saudades. A correspondencia que os seus membros trocam, é sempre, a mais affectuosa. A ausencia mata-os. Anceiam todos para se encontrarem, para se beijarem, para se curarem de tão longa separação.

E um dia, reunem-se todos. Reunem-se, mas, terminados os primeiros abraços, rompe a discussão. Ninguem mais se entende. Cada um quer fazer prevalecer as suas idéas, as suas opiniões, os seus pontos de vista. E como ninguem quer ceder, a familia levanta-se da mesa de jantar, iniciando uma nova separação.

A reunião que se está realizando em Londres para resolver o problema das reparações devidas pela Allemanha, é um legitimo jantar de familia visceralmente desunida. Antes da convocação desse pequeno concilio economico, os primeiros ministros dos antigos paizes alliados eram como irmãos. Reunidos, foi o contrario: cada uma puxa a brasa para a sua sardinha, espalhando, em torno, o braseiro.

E quem sabe se, de uma dessas brasas, não sairá um incendio?

Emquanto a Argentina volta as suas attenções para a producção do fumo, pretendendo ser um dos maiores celleiros da America, no Brasil cogita-se da desorganização desse trabalho agricola, onerando-se a industria respectiva com impostos ainda mais pesados do que aquelles que ella já supporta.

Ha dias, nós nos referimos á intensificação dessa cultura na vizinha e prospera Republica. Só no anno agricola de 1923 a 1924, nas Provincias de Corrientes, Salta, Tucuman, Cordoba, Catamarca, Jujuy e nos territorios de Formosa e Chaco, as plantações ascenderam a 8.824 hectares, activando-se a lavoura cada vez mais. E os informes officiaes asseguram que os lavradores se encontram animados, pelo amparo que lhes dá a direcção da Economia Rural.

Entre nós, onde as colheitas são immensas e onde ha Estados, como a Bahia, para cuja riqueza mais concorre o fumo, pensa-se em majorações de tributos, que representam um duplo fim negativo: restringem a producção e desviam do fisco sommas enormes, que elle deixa de arrecadar pelo estacionamento, em grande parte, da actividade fabril.

Henri Fabre nasceu em 1823. O anno passado transcorreu o seu primeiro centenario. A França tratou de celebrar, então, commovidas festas a essa grande memoria. E, desde que passou o dia que marcava o anniversario do sabio, foram feitas commemorações. Não somente Paris as levou a effeito, senão todo o paiz. E agora mesmo vemos a noticia de que, em tal provincia, ainda está sendo celebrado o centenario de Fabre.

Essas festas têm uma significação encantadora. Henri Fabre foi um dos mais altos espiritos e um dos mais altos corações do seu tempo.

Esse homem, que teve a alma illuminada por um bello genio, dedicou-se aos estudos da entomologia com um amor ardente. Fez, no mundo dos insectos, descobertas maravilhosas — dessas a que somente o coração sabe guiar.

Por isso, commentando a sua grande figura, um grande espirito, Maeterlinck, o considerava um incomparavel poeta.

Eis um pouco de Fabre. Eis as razões porque são tão justas as festas com que a França o celebra e glorifica, ainda hoje.

Alguns municipios de certos Estados do norte insistem em querer cobrar o imposto sobre a industria da pesca, o que é, no minimo, absolutamente irregular. A este respeito, são constantes e já innumeras as reclamações chegadas ao Ministerio da Marinha.

O serviço foi reorganizado por lei, decretando-se a devida naturalização para todos os pescadores. A classe passou a ser uma reserva da Armada, para todos os effeitos e, neste sentido, baixaram-se regulamentos e instrucções especiaes. O Ministerio tomou a si o encargo de fiscalizar a pesca, alheiando-a de qualquer intervenção dos poderes municipaes. Não se comprehende, pois, que por equivocos ou obstinação má vontade estejam as autoridades das cidades situadas ao longo da costa brasileira a cobrar tributos, que os contribuintes já pagam aos departamentos navaes.

E' o caso de se pedir aos governadores dos Estados, onde os factos se repetem, que usem de suas influencias e façam cessar os vexames.

Com certeza, os pedidos que, nesse particular, lhes são dirigidos pelo ministro da Marinha, serão tomados em consideração.

"Flôr Fina" cigarros mistura, em maços e carteiras — Lopes Sá & Cia. Rua Santo Antonio, 5|0. (6610)

Deixou hontem a Bahia a esquadra italiana

Bahia, 30 (A.A.) — A esquadra italiana, a bordo da qual viaja o principe Humberto, herdeiro da corôa da Italia, zarpou hoje, á 1,30 da tarde, com destino á Republica Argentina.

NO MUNDO POLITICO

Impressões da Camara

Um dia a casa havia de cair. Era o que nos dizia o velho Serapião, o mais popular dos continuos da Camara. E foi o que aconteceu, reunindo-se, pela primeira vez, a commissão de Tomada de Contas.

Os proprios membros entreolharam-se, surprezos. O sr. Simões Filho, alisando as barbas á Nazareno, soprava a fumaça do charuto e piscava o olho para alguns jornalistas, em torno.

Annunciado o motivo, assignou a commissão um parecer favoravel ao registro, sob protesto, que o Tribunal de Contas fez no pagamento de 518$000, em 1922, proveniente de locação de predios occupados pelas repartições da Policia do Districto Federal e por diversos serviços do Instituto Nacional de Musica.

O presidente propoz, e foi acceito, que se telegraphasse ao sr. José Lobo, secretario do Interior do governo de S. Paulo, antigo director dos trabalhos dessa commissão, felicitando-o pela sua volta ao poder, na administração do dr. Carlos de Campos.

Nada mais houve. Ninguem tinha mais pareceres a ler, pelo que, encerrou-se a reunião.

* * *

No discurso que o sr. Herbert de Castro pronunciou, hontem, fazendo a sua estréa e defendendo a producção do fumo da Bahia, contra uma emenda de majoração de taxas offerecida ao orçamento da Receita, ha um ponto a assignalar. Dos cento e quarenta e um municipios em que se divide o Estado, setenta e quatro produzem fumo, o que quer dizer que quasi 56 % da população bahiana se encontra localizada em zonas que cultivam e vivem desse ramo da riqueza nacional. Além disto, e de accordo com os dados officiaes reunidos pelo sr. Antonio Carlos, na sua exposição da Receita de 1923, verifica-se que, neste particular, qualquer aggravação tributaria, em vez de beneficiar, prejudica o erario, pelo decrescimo fatal das rendas.

Interessando á propria vida economica, quer do Estado, quer da União, o assumpto, com certeza, será examinado com a devida attenção.

Em torno da politica de deflacção

O contrôle monetario americano e o movimento dos preços

Opiniões do professor Cassel

Num dos ultimos numeros da revista londrina — "The Statist" — vem publicado um valioso trabalho do professor Gustavo Cassel, desenvolvido em torno da possibilidade de voltar o mundo á politica monetaria de antes da guerra, caracteristicamente baseada sobre uma circulação ouro. Na primeira parte do seu estudo, o professor Cassel põe em fóco os principios deflaccionistas realizados pelos Estados Unidos. Accentua as variações soffridas, nestes ultimos tempos, pelo valor do ouro e mostra como esse valor continúa na dependencia da politica seguida pela Norte America, que representa, como se sabe, a grande nação detentora de referido metal, no mundo.

Do ponto de vista brasileiro, os conceitos do professor Cassel são sobremodo interessantes. Em primeiro logar, porque ainda uma vez fica demonstrado quanto o problema da alta dos preços guarda uma profunda intimidade com o volume da circulação, mesmo que esta seja garantida por meio de longos stocks de ouro. Depois disso, transparece daquelle estudo a vigilancia exercida pelos Estados Unidos, continuamente, no sentido de evitar que o immenso affluxo metallico canalizado pela guerra para o seu territorio trouxesse como resultado um alargamento do credito desproporcional ás necessidades geraes do paiz.

Traduzimos do trabalho do professor Cassel apenas a primeira parte, isto é, precisamente aquella em que a questão dos preços e as fluctuações do volume da moeda são estudados com probidade scientifica e senso pratico das coisas.

"Examinando o problema do restabelecimento do padrão ouro, uma das mais importantes questões a ser resolvida é se o valor real do ouro apresenta um tal grão de estabilidade de maneira a tornal-o conveniente como base para os padrões monetarios do mudo. Vimos, nos ultimos dez annos, que o valor do ouro desceu de 40 % do seu nivel anterior e que, subsequentemente, retomou mais de 60 % da depressão soffrida, facto esse devido á politica de deflação seguida pelos Estados Unidos. Actualmente, o poder acquisitivo do ouro está na dependencia do poder acquisitivo do dollar americano, e o valor desse metal permanecerá estavel até emquanto a politica bancaria dos Estados Unidos assegurar ao dollar um valor constante.

Em muitas partes, principalmente na Grã-Bretanha, a opinião commum tem se manifestado no sentido de que o ouro, sob a pressão das actuaes circumstancias, não póde denotar um grão de estabilidade de valor indispensavel á existencia de um padrão monetario. Argumenta-se que, deixando o valor do ouro dependente da politica financeira americana, dar-se-á logar a uma profunda incerteza, sendo, além disso, impossivel prever-se, com bastante cuidado, os influxos que poderão sobrevir na politica financeira da Norte America. Comtudo, convém accentuar que a politica bancaria americada tem demonstrado muito mais pericia do que aquellas criticas poderiam imaginar. O prolongado appello em prol da deflacção, cujo inicio se effectuou em fins de 1919, foi succedido, mais ou menos em meados de 1922, por um periodo de estabilização que deve ser considerado notavel, dada a preponderancia de condições anormaes. Actualmente, o poder acquisitivo do dollar vem fluctuando em proporção nunca maior do que 3 % acima ou abaixo do seu nivel medio, em todo esse periodo.

A questão a ser suscitada, todavia, consiste em se saber se será possivel manter essa estabilidade em vista do enorme affluxo de ouro observado na Norte America. A opinião se manifesta abertamente no sentido de que a superabundancia do ouro, nos Estados Unidos, por força ha de conduzir o paiz a um alargamento das bases do credito. Nessas condições, um augmento no nivel dos preços occorrerá como um dos seus irremediaveis effeitos. Não obstante essa opinião não deve ser acceita sem algumas reservas. E' verdade que a extensão que apresenta o movimento de entradas do ouro nos Estados Unidos póde acarretar um mais elevado padrão de preços, mas as autoridades estão agindo sabiamente, de maneira a não permittirem a extensão dos recursos de credito por semelhante meio. A presente abundancia do ouro talvez seja accidental e, num espaço de tempo relativamente curto, diz-se, em dez annos, devido mesmo á pequena producção do metal, uma firme escassez póde apparecer. O desenvolvimento economico geral — nos dias actuaes muito mais rapido na America e no qual a Europa póde participar tão cedo quanto permittam as suas condições politicas — provavelmente determinará uma expansão na procura do ouro mesmo que os niveis dos preços permaneçam estacionarios. Se, ao mesmo tempo, uma volta generalizada ao padrão ouro se realizar, esse facto póde ser seguido de uma tal escassez de ouro ao ponto de se tornar um pouco difficil manter o nivel de preços em vigor. Sob taes circumstancias, será uma sabia politica para a America entesourar, no presente, os seus excedentes do metal precioso e privar-se de usalo com o objectivo de elevar os preços, pois isso teria que ser necessariamente seguido por um periodo de depressão. Em 1920, com effeito, hove motivo para que se perguntasse se a America agiu prudentemente promovendo com tanta vehemencia a politica de deflacção, ou se não teria sido melhor agir mais moderadamente quanto á baixa dos preços. Porém, agora que a escala depressiva dos preços é um facto consummado, a questão da estabilização occupa a mais avançada posição. A larga importação de ouro realizada pela Nort America, nestes ultimos annos, naturalmente não terá uma longa duração, de modo que a permanencia do vigente nivel de preços deve ser considerada como impossivel. Torna-se conveniente notar, comtudo, que com uma circulação de cinco billiões de dollars, um augmento nos preços de 1 % corresponderia a uma addicional importação de ouro na extensão de cincoenta milhões de dollars. Resulta desse facto que, mesmo admittida a hypothese de um augmento nos preços em virtude da superfluidade do ouro, as dimensões de um tal movimento não denotariam grande importancia.

Generalizadamente falando, portanto, ha um pouco de razão para que a Norte America não se sinta em condições de continuar a sua actul politica de estabilização. E se esta politica fôr com successo persistida, o valor do ouro terá assegurado um grão de estabilidade tamanho, de maneira a tornar possivel, para os outros paizes, a volta ao padrão ouro, sem correrem grandes riscos. Esses riscos decorrerão depois, principalmente, com referencia a um pequeno augmento no nivel geral dos preços. Todavia, nenhum paiz, provavelmente, terá que lutar com serias difficuldades em virtude de semelhante augmento, pois, seja como fôr, isso não fará com que se torne impossivel para esses paizes a sua permanencia no padrão ouro. Uma rarefacção de ouro e, talvez, um declinio geral dos preços, estão reservados ao mundo, no futuro."

CORÔAS PARA ENTERROS

A FLOR DE LIZ é a casa que faz as mais bellas corôas em flores naturaes. Os menores preços. Prompta entrega. Em frente á Galeria Cruzeiro; Avenida Rio Branco, 175. As mais lindas corbeilles. Preciosos bouquets para noivas. (V 19037)

RESTAURANTE CASCATA

Grande reducção nos preços

Especialidade em almoço

OUVIDOR 63

V. 18428

Para o cabello

Um preparado maravilhoso!

A loção *"Bella Côr"* é de effeitos rapidos e garantidos.

Contra a caspa e quéda do cabello, tendo a grande vantagem de restituir aos cabellos brancos ou grisalhos sua côr primitiva em poucos dias.

Convém notar que não é tintura e, sim, um preparado altamente scientifico e maravilhoso.

Vende-se em todas as pharmacias, perfumarias e drogarias do Brasil. 10582)

Para as victimas das inundações que têm flagellado a China

Pekin, 30 (H.) — O governo resolveu isentar do pagamento de toda e qualquer taxa, pelo espaço de quatro mezes, os artigos de vestuario, generos alimenticios e outros destinados ás victimas das inundações que têm flagellado ultimamente diversos pontos do paiz.

Desastre em uma mina

Colonia, 30 (H.) — O accensor da mina de Hamborn caiu, matando seis pessoas.

Um accordo assignado pela Allemanha e Russia

Berlim, 30 (H.) — Foi dado á publicidade o texto do accôrdo assignado hontem pelo ministro Stresemann e o encarregado de negocios da Russia, accôrdo esse que resolve definitivamente o incidente provocado pela violação na séde da delegação commercial russa nesta capital, facto occorrido ha mezes.

Além do compromisso que a Allemanha asume de castigar os policiaes que exhorbitaram das suas funcções, ha no accôrdo uma clausula em que a Russia prohibe de fórma categorica a todos os seus funcionarios immiscuirem-se de qualquer maneira na politica interna do Reich.

MIGUEL BRAGA — Callista; Quitanda, 79, sob., esq. Ouvidor. Tel. N. 5502. (6215)

O orçamento polaco

Varsovia, 30 (H.) — O Senado approvou o orçamento de 1924.

Varsovia, 30 (H.) — As receitas orçamentarias de junho ultimo accusam o deficit de 8.897.733.

Esse deficit foi devido exclusivamente á dotação ferroviaria.

EMPENHAR?

Só na CASA GONTHIER.
45 — RUA LUIZ DE CAMÕES — 47
Empresta o VALOR REAL

A FLOR DE LIZ

A melhor casa em flores naturaes. Os melhores trabalhos pelos menores preços. Avenida Rio Branco, 175, em frente á Galeria Cruzeiro. (V 19036)

PARA ENGORDAR E GANHAR SAUDE
VANADIOL
ACONSELHADO PELOS MEDICOS, COMO O MELHOR FORTIFICANTE

NO MUNDO OFFICIAL

CATTETE

Com o presidente da Republica conferenciaram hontem o vice-presidente da Republica, todos os ministros de Estado, o prefeito do Districto Federal e o chefe de policia.

— O presidente da Republica mandou visitar o general Silva Pessoa, que ainda se acha enfermo em sua residencia.

FAZENDA

O ministro pediu ao da Marinha providenciar no sentido de ser enviada ao seu ministerio a lista especificada do material importado para as obras de construcção do Centro de Aviação Naval da cidade de Santos, afim de dar solução ao pedido de isenção de direitos do mesmo material.

— O ministro declarou ao presidente do Tribunal de Contas que o Thesouro Nacional nada tem a oppôr relativamente a abertura do credito especial de 4:200$, para completar a differença dos vencimentos do corrente anno a que tem direito o 2º tenente do Corpo de Bombeiros Pedro Freire Bueno.

— Remettendo novamente ao presidente do Tribunal de Contas, o processo relativo ao pagamento da quantia de 67:522$000 á Sociedade Anonyma Estaleiro Guanabara, por obras executadas no C. T. "Amazonas", o ministro solicitou reconsideração do acto do referido Tribunal recusando registro á alludida despesa, á vista do parecer da Contabilidade Publica, exarado no respectivo processo.

— O director da Receita Publica communicou ao sub-director da 1ª sub-directoria que attendendo ao pedido do 1º escripturario Manoel Madruga, resolveu dispensal-o da commissão de fiscalização do imposto sobre operações a termo no Districto Federal, designando para substituil-o o agente fiscal Joaquim Leite Vieira Guimarães, o qual fica dispensado da assignatura do ponto.

— O ministro, á vista do parecer da Directoria da Receita Publica, indeferiu o pedido de isenção de direitos para os gados que o dr. Mario Teixeira de Mello pretende transportar de uma fazenda que vendeu em Uruguay, para outra adquirida em Santa Victoria.

— Em circular hontem expedida aos inspectores de alfandegas e administradores de mesas de Rendas, o ministro declarou haver concedido regalias de paquetes aos vapores da companhia Pacific Argentina Brasil Line United States Shipping Board Service denominados West Jappa e West Camargo.

— O director geral do Thesouro transmittiu á Inspectoria de Seguros o processo referente á reclamação feita por Bernardino de Senna Campos contra a companhia de Seguros "Cruzeiro do Sul". Aquelle director communicou á referida inspectoria que tendo cessado a intervenção do Ministerio da Fazenda e a sua fiscalização sobre a alludida companhia, cuja fallencia foi decretada, deve o requerente dirigir-se, querendo, ao juiz da fallencia.

— O ministro deu provimento ao recurso do Hospital Evangelico, interposto do acto da Alfandega desta capital que negou isenção de direitos para diversos materiaes importados pelo recorrente.

— O director da Despesa Publica deixou de tomar conhecimento do pedido de restituição de 26:529$560 de The Caloric & C., em vista do indeferimento anterior do ministro.

— O director da Despesa Publica communicou ao delegado fiscal em S. Paulo, que o ministro satisfez o pedido do auxiliar Alexandre Alvares de Azevedo Macedo Soares, mandado pagar as diarias de 20$000 a partir de 3 de julho a 31 de dezembro vindouro, correndo a despesa por conta da verba 22ª.

— Ao collector das Rendas Federaes em Duas Barras o director da Despesa Publica autorizou a effectuar o pagamento da restituição de 400$000 devida a Regina Monerat.

— Foram restituidos ao director geral de Contabilidade do Ministerio da Justiça os titulos referentes á reversão do montepio de d. Clotilde Ramos Machado, afim de serem assignadas as apostillas.

VIAÇÃO

Attendendo ao que requereu o presidente do Estado do Rio Grande do Sul, o ministro resolveu autorizal-o a adquirir, por conta daquelle Estado, 25 locomotivas do typo "Mountain", de 38 toneladas de peso adherente, apropriadas ao emprego efficiente de carvão nacional, para a Viação Ferrea daquelle Estado.

— Ao seu collega da Marinha, o ministro reiterou a consulta feita em 19 de abril do corrente anno, sobre a localização, em Recife, da segunda das estações radiotelegraphicas da Companhia Radiotelegraphica Brasileira, afim de que o seu Ministerio fique habilitado a resolver sobre o pedido que naquelle sentido lhe dirigiu a referida Companhia.

— Por terem excedido ás importancias autorizadas na relação approvada em janeiro de 1921, os projectos e orçamentos apresentados pela Companhia Brasileira Carbonifera de Araranguá, arrendataria da E. F. D. Thereza Christina, das obras a serem executadas naquella estrada, durante o corrente anno, o ministro deixou de approval-os.

— Requerimentos despachados:

Quirina Pereira da Silva, pedindo pensão — Deferido.

Jovelina Ferreira da Silva, pedindo montepio — Prove que lhe pertence o nome de Jovelina Francisca de Carvalho, constante das declarações de familia do de "cujos" e que nada percebe, assim como seus filhos, dos cofres federaes, sob qualquer titulo.

Joaquim do Amaral Gurgel, pedindo, para seus tutelados Osmani, Victor, Maria, Altamiro e Antonio Ferreira dos Santos, a reversão da pensão que percebia d. Esther Maria dos Santos — Prove que a viuva do contribuinte satisfez o pagamento de um dia da pensão que recebia, no lapso do tempo de janeiro de 1923 a março de 1924.

Ernestina dos Santos Freire, pedindo montepio — Complete o sello da certidão de casamento.

Damaso Antunes Marinho, Alfredo de Souza Almeida e Raul Manso, pedindo averbação de declarações de familia — Averbem-se.

AGRICULTURA

Por portaria do ministro, foi exonerado, a pedido, Walthner Barioni, do cargo de adjunto de professor da Escola de Aprendizes Artifices de São Paulo.

— Pelo ministro foi designado o technico, contratado do seu Ministerio Johan Vellard para servir no Serviço de Immunisação de Plantas do Instituto Biologico de Defesa Agricola.

— Obtiveram licença, por portarias do ministro:

Albela de Alvarenga, adjunta de professor da Escola de Aprendizes Artifices de Campos, por seis mezes; Adolpho Pompeu de Arruda, professor da Escola de Aprendizes Artifices do Ceará, por tres mezes; Adolpho Fernandes Monteiro, guarda sanitario da Industria Pastoril, por seis mezes; João Candido Muniz, escripturario do Patronato Agricola "Pereira Lima", por dois mezes; Joaquim Lobato Velho Lopes, funccionario da Industria Pastoril, por 60 dias; Oswaldo Magalhães, da Meteorologia, por tres mezes e Paulo Ferreira de Souza, inspector agricola, por tres mezes.

— O ministro indeferiu, á vista das informações, o requerimento no qual Francisco de Andrade Neves pede para ser declarado addido no cargo de auxiliar technico do extincto Posto Experimental de Veterinaria de Bagé.

— Visto tratar-se de embarque immediato, o ministro deferiu o requerimento em que Bernardino Geiroldi, Manoel Duccini e Francisco Barini, pomicultores residentes em Nova Iguassú, solicitaram permissão para exportar mil volumes de laranjas acondicionadas em caixas communs, sem etiqueta externa.

PREFEITURA

O imposto de transmissão cobrado hontem, na Prefeitura, ascendeu a... 97:500$000.

— Pelo prefeito foi tornado sem effeito o acto de 23 de abril ultimo, que nomeou o sr. Severino da Motta Maia para exercer o cargo de professor adjuncto de 3ª classe, visto não ter declarado, dentro do prazo marcado, se optava por esse cargo ou pelo de coadjuvante de ensino, que exerce actualmente.

— Estiveram hontem no gabinete do prefeito os drs. José Valentim Dunham, Oscar Varady e Francisco José Gonçalves Vieira, membros da Directoria do Derby Club, afim de convidar s. ex. para assistir ás corridas do proximo domingo.

— O ministro da Fazenda officiou ao prefeito, solicitando a entrega de uma area de 15.765 metros quadrados, que foi cedida provisoriamente a Prefeitura, por occasião da entrega dos serviços de conservação das ruas construidas no Caes do Porto.

— O ministro pediu ao prefeito municipal providenciar afim de que seja entregue á Directoria do Patrimonio Nacional a area de 15.765 metros quadrados de terrenos situados á avenida do Mangue, cedidos provisoriamente á Prefeitura do Districto Federal.

— Existiu sempre no logar denominado Terra Nova, rua Francisco Vidal, uma escola publica com a denominação de 2ª mixta do 12º districto, com matricula approximada de quatrocentos alumnos e frequencia nunca inferior a trezentos.

Recentemente essa escola teve de ser transferida, visto o predio não comportar a frequencia e necessitar concertos urgentes.

Não existindo nas proximidades predio com capacidade, o respectivo inspector escolar obteve do proprietario do unico em condições as indispensaveis modificações, conforme as exigencias da Saude Publica, ahi collocando a escola alludida.

Succede, entretanto, que a delegacia de Saude do districto interdictou o novo predio, a proposito de insignificante exigencia, e dahi o fechamento da escola ha mais de um mez, com prejuizo da população escolar, no meio do anno, ficando todo o bairro de Terra Nova privado da unica casa de ensino que possuia.

Não seria possivel uma providencia da Directoria da Instrucção Municipal.

— Pelo prefeito foram hontem sanccionadas as seguintes resoluções do Conselho Municipal:

Abrindo o credito extraordinario necessario para occorrer ao pagamento, no actual exercicio, dos vencimentos dos docentes da Escola Normal, effectivados pelo decreto n. 2.902, de 27 de dezembro de 1923, bem como por decretos anteriores; e abrindo os creditos extraordinarios de 792:000$ para pagamento no mez de julho, dos juros das apolices emittidas para pagamento da gratificação Lyra e supplementar de 80:000$ á verba n. 30, do art. 357, da lei orçamentaria vigente.

— As agencias arrecadaram no dia 29 do corrente, a quantia de réis..... 13:600$052.

— Adquiriram immoveis:

Damião de Castro Nogueira, terreno á rua Grajahú, por 8:200$; Francisco Monero, predio á rua dos Andradas n. 141, por 34:000$; Sociedade Anonyma Lameiro, predios á ladeira Santa Thereza ns. 41 e 43, por réis 100:000$; Agostinha Elvira Corrêa Quadros, predio á rua Bento Lisbôa n. 39, por 32:000$; José Semeraro, predio á rua José Bonifacio n. 219, por 20:000$; Maria Perry, predio á rua Piraby n. 147, por 19:500$; Manoel Antonio Braz, predios ns. 33 e 85 da rua Vidal de Negreiros, por 13:500$; coronel Antonio José da Silva Brandão, predio á rua S. Clemente n. 46, por 50:000$; José Ferreira Bonança, terreno á rua José Hygino, por 50:000$; Caixa Geral Funeraria, predio á rua Carolina Meyer, por 54:500$; d. Julie Courelli, terreno á rua Silveira Martins, por 42:000$; Francisco Rodrigues de Oliveira, predio á rua Pereira Nunes n. 92, por 50:000$; Liticia Baeta Neves, predio á rua Martins Lage n. 16 por réis 15:000$; Braz Junior & Irmão, predio n. 112 e 114 da rua Marquez de Pombal, por 25:000$; Sociedade Anonyma Brasileira Mestre e Blatgé, predios ns. 48 a 52 da rua do Passeio e 24 da rua das Marrecas, por réis 672:000$000.

— Pagam-se hoje as seguintes folhas de vencimentos: do mez de maio, addidos e em disponibilidade, substitutos de adjuntas e serventes de escolas em predios de aluguel; e do mez de junho — prefeito, conselho, gabinete do prefeito e secretaria do gabinete.

Serão attendidos os emprestimos "rapidos" do pessoal da Escola Normal.

ALFANDEGA

Essa repartição arrecadou, hontem, a importancia de 337:386$260, de renda, sendo 167:313$532 em ouro e em papel 170:070$728.

De 1 a 30 do corrente, foram arrecadados 6.598:347$523.

Em egual periodo do anno passado foram arrecadados 6.287:136$120, sendo a differença, para mais, no corrente exercicio de 313:211$403.

— Logo que foi inaugurado o posto fiscal aduaneiro na faixa interna do Caes do Porto fronteiro á praça Mauá, só sendo permittido o ingresso alli, a pessoas munidas de licenças expedidas pela guarda-moria pediu fosse prohibida a amarração de botes, lanchas particulares e outras embarcações, no trecho comprehendido entre o edificio do Ministerio da Marinha e a citada praça, como medida acauteladora dos interesses do fisco e complementar á efficacia daquella providencia.

Até hoje, entretanto, embora attendendo a tal pedido, transmittido pelo ministro da Fazenda, o da Marinha houvesse determinado a execução de tal medida, não foi ella realizada.

Voltando, agora, ao assumpto, o guarda-mór, em officio dirigido ao inspector e, hontem, encaminhado ao ministro da Fazenda, reiterou aquelle pedido, que justificou declarando só assim poder a guarda-moria evitar, de maneira efficiente, continuem a infestar o mencionado trecho, contrabandistas conhecidos e individuos suspeitos que, se dizendo catraeiros e proprietarios de pequenas embarcações, ali permanecem com intenção dolosa, em franco prejuizo para a Fazenda Nacional.

De outro modo, diz ainda o guarda-mór, a guarda-moria devido á carencia de pessoal, representada na pessoa de um unico guarda aduaneiro no posto em questão, não poderá, em absoluto, impedir, efficazmente, a acção delictuosa de taes individuos, que, varias vezes têm tentado, pela violencia, sejam toleradas suas infracções por parte do alludido serventuario.

— Por portaria do inspector foi admittido como servente de portaria, o sr. Olyntho [illegible].

— Foram distribuidos na 1ª secção os seguintes manifestos:

N. 1066, vapor inglez "Swinburn", de Middlesbrough, ao escripturario Mario Linhares; n. 1067, vapor sueco "Fafila", de Buenos Aires, ao escripturario Mario Linhares; n. 1068, vapor inglez "Somerton", de Barry Dock, ao escripturario Mario Linhares; n. 1069, vapor allemão "Wuttemberg", de Hamburgo, ao escripturario Mario Linhares; n. 1070, vapor hollandez "Orania", de Buenos Aires, ao escripturario Renato Rocha.

Caixa de Amortização

Na Caixa de Amortização encerra-se hoje o pagamento dos juros de apolices vencidos no primeiro semestre deste anno, sendo attendidos todos os possuidores que se apresentarem.

Quem não se apresentar para receber, só o poderá fazer no mez de setembro vindouro, quando se reencetarão os pagamentos dos juros em atrazo.

— Pela corretoria da Caixa de Amortização foram lavrados hontem 34 termos de transferencia de apolices da divida publica, uniformizadas e diversas emissões, correspondentes a 698 apolices transferidas, sendo: 166 por venda, 22 por transmissão causa-mortis e 510 por levantamento de caução.

As do primeiro typo foram cotadas a 770$000 e as do segundo a 740$000.

E. F. C. DO BRASIL

A estação Central forneceu hontem, por conta dos diversos ministerios e outras repartições publicas, 92 passagens na importancia de 2:315$100.

— Em trem especial de inspecção, seguiu com destino a S. Paulo, o dr. Carvalho Araujo, que foi acompanhado do sub-director da 2ª divisão engenheiro Delamare S. Paulo.

Despachos da directoria:

Fernandes, Moreira & C.ª, pedindo restituição de documentos — Restituam-se, mediante recibo; Dias Garcia & C.ª, pedindo restituição de caução — Restitua-se; Seraphim Guimarães, pedindo restituição de saldo de leilão — Restitua-se a importancia de 37$800; Sequeira Leite & C.ª, pedindo restituição de excesso de imposto — Idem, a importancia de 163$200, de accordo com a informação; Seraphim Fernandes, idem, idem — Idem, a importancia de 19$200, de accordo com a informação; Antonio Luiz da Cunha, idem, idem — Idem, a importancia de 14$800, de accordo com a informação; Comp. Expresso Federal, idem, idem — Idem, a importancia de 81$600. Quanto á importancia de $800, relativa a imposto, só a Recebedoria do Districto Federal poderá attender; Raphael Colucci, idem, idem — Idem, a importancia de 19$, de accordo com a informação; Cesar Colasuonno, idem, idem — Idem, a importancia de 17$100, de accordo com a informação; Francisco Fernandes Garcia, pedindo restituição indevida — Dirija-se á Prefeitura do Districto Federal; Montenegro & Korb, pedindo restituição de importancia paga a maior — Em face das informações, autoriso a restituição da importancia de 223$200; Rizoleta do Nascimento Carvalho, pedindo pagamento de vencimentos — Deferido; Seabra & C.ª, Alcina Corrêa da Silva, pedindo certidão — Certifique-se; Alberto de Castro Leite, pedindo baixa de fiança — Dê-se baixa na fiança; Monsenhor André Arcoverde, pedindo entrega de volume — Entregue-se o volume, mediante pagamento das respectivas despesas; Banco Hypothecario e Agricola do Estado de Minas Geraes, pedindo registro da procuração inclusa — A' vista da informação da Contabilidade, não ha que deferir; José Passos e outro, pedindo readmissão; Romualdo Mariano de Souza, pedindo permissão para montar um negocio na plataforma da estação de Juparana; José Lourenço de Sampaio, pedindo autorização para montar um vendedor ambulante na plataforma da estação de Rezende — Não convém; Nestor da Silva Marques, pedindo readmissão — Não ha vaga; Ubaldino da Rocha Lemos, Eloy Anthero Dias, pedindo readmissão — Indeferido; Banco Hypothecario e Agricola do Estado de Minas Geraes, pedindo restituição de cauções; C. M. & A. Petitjean, fazendo egual pedido; Francisco Bressana, idem, idem; Rocha Faria & C.ª, pedindo providencias no sentido de serem sanadas irregularidades que allegam; Altivo Pinto Monteiro, pedindo pagamento — Compareçam á secretaria; A. Thun & C.ª, Ltd., pedindo seja applicada ao manganez de 2ª qualidade pelo valor fixado pela directoria de Estatistica Commercial — Como parece á sub-directoria da 1ª divisão; Abaixo assignados, negociantes, fazendeiros, etc., em Corrego do Ouro, pedindo construcção de uma parada no kilometro 327, no ramal de Pyrangá. — Attendidos, nos termos do parecer da 5ª divisão.

1914
Fundação da CASA PALERMO
1921
Abertura da primeira filial.
1923
Inauguração da grande fabrica
1924
Grande venda com abatimento de 10 %
211 — SETE DE SETEMBRO — 211
(7163)

SOCIEDADE FLUMINENSE DE AGRICULTURA E INDUSTRIAS RURAES

Realiza-se hoje, a assembléa geral ordinaria da Sociedade Fluminense de Agricultura e Industrias Ruraes, afim de approvar os actos, contas da directoria e o parecer do conselho fiscal, tomar conhecimento do relatorio apresentado pelo presidente referente aos negocios do anno social que findou a 15 do corrente.

Esse relatorio, que é um trabalho para o qual o conselho fiscal pede a ponderada attenção dos socios, trata dentre outros a dos seguintes assumptos:

a) introducção; b) assembléas geraes e reuniões da directoria; c) a presidencia da sociedade; d) quadro social; e) serviços prestados pela instituição; f) exposição de cavallos; g) exposição de Palermo; h) concurso de machinas e ingredientes formicidas; i) a festa da arvore e da creança; j) propaganda de modernos processos de cultura; k) diffusão do ensino agricola; l) as delegações da sociedade; m) congresso de municipalidades e economia rural; n) registros genealogicos de animaes; o) material agricola; p) defesa do assucar; q) exposição de gado de 1923; r) federação das associações commerciaes do Brasil; s) expediente; t) situação financeira da sociedade; u) fiscalização da sociedade; v) relações sociaes; x) homenagem a Nilo Peçanha; y) funccionarios; z) conclusão.

Em annexos, o presidente exhibe, além de outros, os seguintes documentos:

I) balancete da receita e despesa e balanço geral do exercicio de 1923, balancete da receita e despesa e balancete de verificação do 1º semestre de 1924; II) cópias de todas as actas das reuniões da sociedade havidas no ultimo anno; III) contrato celebrado com o governo federal para a execução official do serviço de registros genealogicos de animaes (Herd-Book e Stud-Book); pareceres do conselho fiscal, pareceres da fiscalização federal, notas, demonstrações de varios emprehendimentos, etc.

A directoria da sociedade, pede por nosso intermedio, a presença do maior numero possivel de socios e as devoluções das procurações por aquelles que não puderem comparecer. A reunião terá logar na séde social, na rua da Conceição n. 32, Nictheroy, ás 8 1|2 da noite.

Contra sardas, panno rugas, cravos, espinha e manchas da pelle
POMADA
RENY
(Ap. D. N. S. P. n. 109, — 6|11|1923. (8178)

VICTIMA DE UM AUTO

Argemiro da Silva Torres, empregado no commercio, de 21 annos de edade, residente á praça Tiradentes n. 42, foi atropelado por um auto, no boulevard de S. Christovão, ficando ferido no rosto.

A policia do 15º districto tomou conhecimento do facto.

A victima foi ao Posto Central.

Prof. COELHO E SOUZA
Clinica de dentaduras. Assembléa 72
(10413)

A installação da Assembléa Legislativa do Estado do Rio

Realiza-se amanhã, sexta-feira, á 1 hora da tarde, a installação da sessão ordinaria da Assembléa Legislativa do Estado do Rio. Comparecerá á solemnidade o presidente do Estado, que lerá a mensagem, formando forças do Regimento Policial para as continencias devidas.

CABELLOS
UMA DESCOBERTA CUJO SEGREDO CUSTOU 200 CONTOS DE RE'IS
A "Loção Brilhante" é o melhor especifico para as affecções capillares. Não pinta porque não é tintura. Não queima porque não contem saes nocivos. E' uma formula scientifica do grande botanico dr. Ground, cujo segredo foi comprado por 200 contos de réis. E' recommendada pelos principaes Institutos Sanitarios do estrangeiro e analyzada e autorizada pelos Departamentos de Hygiene do Brasil.
Com o uso regular da "Loção Brilhante", 1º — Desapparecem completamente as caspas e as affecções parasitarias. 2º — Cessa a queda do cabello. 3º — Os cabellos brancos, descorados ou grisalhos voltam á côr natural primitiva sem ser tingidos ou queimados. 4º — Detem o nascimento de novos cabellos brancos. 5º — Nos casos de calvicie faz brotar novos cabellos. 6º — Os cabellos ganham vitalidade, tornam-se lindos e sedosos e a cabeça limpa e fresca.
A "Loção Brilhante" é usada pela alta sociedade de S. Paulo e do Rio.
A' venda em todas as Drogarias, Pharmacias e Perfumarias de 1ª ordem. Pedidos a Antonio A. Perpetuo — Rua dos Ourives n. 85, sobrado — Rio de Janeiro.
Ap. D. N. S. P. N. 1213, 6|2|923.
(14714)

NOS THEATROS

NOTAS & NOTICIAS

A CARIOCA — Oscar Lopes, — todo o Rio o sabe — é um escriptor de "élite". A despeito, porém, da reverdade de seu espirito, habituado á analyse de altos problemas sociaes, nem por isso se sentiu incapaz para escrever, como já escreveu, peças theatraes de critica, com scenas risiveis, de ironias penetrantes, mas suaves, como aquellas que coroaram de exito as representações do "Sonho de opio". O. Lopes volta a occupar o cartaz do S. José, subscrevendo, agora, sem parceiro, uma nova peça, "A carioca", em que elle, apoiado nas experiencias adquiridas com a primeira peça, deposita grande confiança. "A carioca" — o titulo dil-o bem — é assim como que uma propaganda viva e sempre palpitante das bellezas da nossa metropole, onde o autor, como os poetas de raça, observa, á noite, no silencio das ruas, o grande desfile das almas penantes, que ahi perambulam, numa desordem constante. Mas "A carioca" não se destina a fim lugubre: ella expõe essas aberrações da nossa sociedade, criticando-as e punindo-as, para, em seguida, justifical-as, com "aplomb". E' então quando surgem as lendas, que a imaginação popular crêa, em todos os seculos, com fóros de verdade. Entre essas lendas figura uma, eminentemente carioca, a do "Urubú malandro", que, de certo, fará época no cartaz.

—:—

A FESTA DE HOJE, NO S. JOSE' — Realiza-se hoje, no theatro S. José, em espectaculos por sessões, a festa artistica da applaudida actriz Lecticia Flora, que é um dos principaes elementos daquelle elenco artistico. Os espectaculos começarão pela representação da hilariante burleta em um acto de Freire Junior, "Maricota quer dansar", escripta especialmente para esse fim. Lecticia Flora, que encarnará a protagonista da esplendida peça do feliz autor de "Luar de Paquetá", obteve que o festejado comico José Loureiro desempenhasse, tambem, ao seu lado, um dos principaes papeis de "Maricota quer dansar", que tambem será desempenhado por Alfredo Silva, Augusto Costa, Alvaro Diniz, Pepita de Abreu, Elisa Campos, Franklin de Almeida, Etelvina Faria e o corpo de côros.

Terminará o espectaculo com um acto da revista de Bastos Tigre e Eduardo Victorino, "Dito e feito", durante cuja representação, Lecticia Flora e o tenor Raul Gonçalves farão o sensacional numero, da creação de ambos, "Os apaches", que tem sido muito applaudido.

—:—

LUIZA FONSECA — Deu-nos hontem, o prazer de sua visita pessoal, a graciosa actriz Luiza Fonseca, que nos veiu trazer os seus agradecimentos pelas referencias que lhe fez o "Correio da Manhã", ao noticiar o seu breve reapparecimento no S. José.

—:—

O EXITO DE GERT & GRAFE, NO CENTRAL — Vinte minutos agradaveis, de bom humor, de hilaridade, de gargalhadas continuas, é o que offerecem Gert & Grafe, com o seu estupendo trabalho. E' na verdade um numero original, novo para o Brasil, esse que o cinema Central deu-nos hontem, em "première". O navio que, ao ser bombardeado submerge pouco a pouco; a pendula que transforma-se em uma carantonha; os incidentes, as quédas, todos os pequenos "trucs", constituem uma verdadeira fabrica de gargalhadas. Não ha quem fique sério emquanto trabalham Gert & Grafe, taes são os meios de que lançam mão para fazer rir, mas rir de verdade. Gert & Grafe é, no genero, um dos mais bellos numeros de attracção que temos visto. Vendo-o, o espectador passa alguns momentos alegres e divertidos.

—:—

AS NORMALISTAS VÃO RIR A' INGLEZA... NO TRIANON — Hoje, quinta-feira, a Companhia Brasileira de Comedia Abigail Maia dá uma vesperal elegante, ás 4 horas, com a engraçadissima peça ingleza "O collar de perolas", desde ante-hontem em scena com real successo de gargalhada. Essa vesperal será assistida pelas alumnas da Escola Normal, que irão divertir-se muito com a representação de "O collar de perolas", cujo fim principal é manter a platéa em constante hilaridade.

—:—

O GRANDE FESTIVAL DE HOJE, NO RECREIO — Está já largamente divulgado o attraentissimo programma que o sr. Augusto Porto, operoso secretario da Empresa Rangel & Cia., organizou para o seu grande festival de hoje, no Recreio, e para o qual, como é facilmente explicavel, estão quasi que esgotadas todas as localidades.

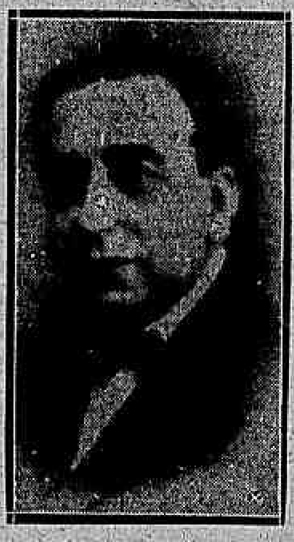

Vale a pena repetir, porém, que, tanto na primeira como na segunda sessão, o publico, que encherá literalmente o theatro, terá ensejo de, uma vez mais, assistir á representação da victoriosa revista "A' la Garçonne", sendo uma e outra rematada com um optimo acto lyrico, em que vão tomar parte cantoras de nomeada, como Isabel Fragoso, Vera Adonay, Esther Lutin, Théo Dorah, etc.

Augusto Porto, finalmente, vae ter uma festa muito á altura da grande sympathia que sabe impôr a quantos com elle têm relações.

—:—

HENRIQUETA BRIEBA — Transcorre hoje a data natalicia da "petit-étoile" do theatro S. José, senhorita Henriqueta Brieba, que, ainda ha pouco, por occasião da realização do seu festival artistico, recebeu, da platéa daquelle theatro, as mais significativas e expontaneas homenagens das familias cariocas.

—:—

A PREMIERE DE HOJE — "O illustre desconhecido", comedia em tres actos de Tristan Bernard, sóbe, hoje, em primeira, no Carlos Gomes, o theatro da moda. Aproveitando o facto de ser uma "piece blanche", Leopoldo Fróes, o nosso primeiro actor, dedicou os espectaculos com "O illustre desconhecido" ás senhoras e senhoritas, a exemplo do que se faz na Europa.

O theatro da moda será pequeno, hoje, para conter todas as familias da nossa melhor sociedade, que são "habitués" do theatro de Leopoldo Fróes.

O programma [illegible] uma comedia em um acto, "Um anno em 15 minutos" [illegible] cema de Alencar, Celeste de Oliveira e Armando Rosas, e finalizará com "O illustre desconhecido", tres actos, com Leopoldo Fróes e todo o seu brilhante conjunto.

—:—

"FADO CORRIDO" — Dentre as revistas que maior successo obtiveram em Portugal, nestes ultimos tempos, "Fado corrido", de Luiz d'Aquino e Alberto Barboza, os autores de "O 31", inscreveu-se no rol das melhores. E' uma critica deliciosa, uma charge bem aproveitada aos principaes acontecimentos do "Jardim da Europa", sem grandes incursões nos dominios da politica e com uma parte comica verdadeiramente irresistivel e uns couplets leves, cheios de graça, que a inspiração da musica tornam adoraveis. Em Lisboa a musica de "O fado corrido" popularizou-se logo e concorreu decisivamente para as duzentas representações consecutivas que teve á sua vista. E' com "Fado corrido" que estreará aqui, a 5 de agosto proximo, no Republica, a companhia do theatro Eden, de Lisboa, que chegará na vespera no "Lutetia", e que nos traz como figuras principaes Lina Demoel, Zulmira Miranda e Carmen Mertins.

—:—

CIRCO PIERRE — A excellente funcção de hoje do Circo Pierre, na rua Pinto de Figueiredo, vae ser attraente. O programma é excellente e registra varias estréas e ha numeros sensacionaes. As feras trabalharão sob o mando do capitão Brandão.

—:—

COMPANHIA VELASCO — Todos, os jornaes registraram hontem, divulgando um telegramma da Agencia Americana, o successo invulgar que obteve na Bahia, a companhia Velasco com a revista de grande apparato, "Las maravillosas". O theatro estava á cunha e via-se na assistencia o principe herdeiro da corôa italiana. Os applausos constituiram uma verdadeira ovação, tendo todos os artistas, principalmente Rosita Rodrigo, sido festejados com delirio. Hoje o notavel conjunto embarca para Pernambuco onde vae se desobrigar dos seus compromissos e onde é aguardada com grande anciedade. E desde já podemos adeantar uma boa nova aos leitores: a companhia Velasco, de Pernambuco voltará ao Rio, fazendo a sua rentrée solenne, no Lyrico, possivelmente a 25 de agosto proximo.

—:—

ALMA FORTE — Depois do grande successo que está obtendo com o lindo drama de Pierre Decourcelle, "Os dois garotos", a Companhia Brasileira de Declamação dar-nos-á a peça interessantissima de Dario Niccodemi, "Alma forte", do repertorio de Clara Della Guardia, e uma das mais brilhantes creações de Italia Fausta, nos primordios de sua carreira.

"Alma forte", que gira em derredor de uma acção attraente, será posta em scena com linda montagem, tendo sido expressamente para ella pintados lindos scenarios o artista J. Barros.

—:—

LE'A CANDINI — Como tem sido annunciado, será com o ultimo successo de Franz Lehar, a opereta "Frasquita", que fará a sua rentrée nesta capital, dentro de breves dias, a insinuante artista italiana Léa Candini, que tantas sympathias deixou entre nós. A opereta, que tem lindissima musica, alcançou na Europa e nos Estados Unidos o mesmo exito que sagrou "A viuva alegre" e que ha pouco popularizou "A danza das libellulas".

Casemiras inglezas
O MAIOR Sortimento, a MELHOR Qualidade, os MAIS LINDOS Padrões da Moda.
GABARDINES, BRINS E AVIAMENTOS para Alfaiates.
Preços sem competencia.
CASA BRADFORD
161, Rua do Rosario, 161
Telephone, Norte, 129.
(9456)

Aggredido e ferido por um desconhecido

O operario Waldemiro Machado, de 23 annos, solteiro, residente á rua da Providencia n. 70, passando pela rua Santo Christo, foi aggredido por um desconhecido, que lhe feriu na cabeça.

A victima foi medicada no Posto Central de Assistencia.

Dr. Bastos de Avila
CLINICA MEDICA
das 4 ás 6 horas da tarde — Rua 7 de Setembro n. 231. (9230)

Escorregou, caiu e feriu-se

Nas proximidades do armazem n. 10 do Cáes do Porto, o operario Saturnino de Oliveira escorregou, caindo.

Apresentando varios ferimentos contusos pelo corpo, Saturnino foi medicado pela Assistencia, recolhendo-se, depois, a sua residencia á rua Saldanha da Gama n. 132.

Tosse?...
Bromil
Ap. D. N. S. P. n. 810, em 19|6|907. (2601)

CINEMA FRONTIN
HOJE — AMANHÃ
SOTA, CAVALLO E REI
7 actos, da Fox, por J. ...
BANDIDO DESCONHECIDO
6 actos de acção
O FRAQUINHO, comedia em 2 actos
JORNAL DA FOX, novidades mundiaes. (V 16925)

CINEMA MATTOSO
Praça da Bandeira
HOJE! — Grandiosa — HOJE! matinée, ás 2 horas
STELLA TAYLOR em A ILLUSÃO DE LUXO, sete actos, da F. B. C. Jacqueline Logan, Percy Marmont,
LUZ QUE SE APAGA, seis actos Paramount. Sabbado — ZAZA, Gloria Swanson.

HOJE RIALTO HOJE
Um programma organizado a pedido de nosso distincto publico
Reapparição do comico sem igual, do incomparavel
BUSTER KEATON
cujo nome por si só é um dos maiores orgulhos no livro de oiro da cinematographia, em um film que a todos agrada
A NOSSA HOSPITALIDADE
sete actos, em que o famoso comico, sempre variando mas sempre original, é a propria graça em pessoa, procurada sempre na serenidade, na caricatura ligeirissima das situações, na opportunidade de um olhar, no esboço de um sorriso!
A completar o film de maior successo destes ultimos dias e que por isso mesmo continua em programma
O DIREITO DO AMOR
(A lei prohibe)
Seis actos deliciosissimos, em que se evidencia fartamente o encanto e esfusia a graça da prodigiosa actriz mignone
BABY PEGGY
na sua segunda superproducção de grande metragem Universal SUPER-JEWEL
Um programma monstro a que ha ainda a juntar os numeros de palco MARIUCHA, um prodigio de bailarina, OS ALPINOS, concertistas de immenso successo, e OS DANCRE'S, bailarinas creações esculpturicas repentinas

CINE SMART
HOJE — Programma — HOJE
Martyrios e Aventuras
oito actos, Paramount, com ... Mayer
— UM JOGO ORIENTAL — comica, 2 actos.
Sabbado — ULTIMO MOMENTO. (V 19170)

CINEMA OLYMPIA
HOJE — Um programma — HOJE assombroso
— A NOSSA HOSPITALIDADE — 7 actos da Metro, pelo unico comico Buster Keaton
O LYRIO VERMELHO, 7 actos, interpretados por Katherine Mac Donald
Sabbado e domingo — O Mysterio do Expresso, 1º e 2º episodios; Luzes que se apagam, 7 actos, por Lon Chaney. (V 18447)

Cine-Theatro Modelo
Rua 24 de Maio n. 287
HOJE! — ANTONIO MORENO, em — HOJE!
-:- TYRANO E MARTYR -:-
oito actos emocionantes
HENRY HULL, em
8 actos estupendos
— O ULTIMO MOMENTO
Programmas, no Modelo tem o privilegio de exhibir os films da Metro, pelo ...
Sabbado — Tom Moore, em "O filho de ..." e continuação da PONTE DOS SUSPIROS. (10631)

DE QUEM E' HOJE
a victoria cinematographica ? De
VIOLA DANA !
POR QUE ? Porque ali a querida artista se apresentará na
CINE PALAIS
no grande film da Metro
LABIOS DE CARMIM
Labios, fontes de prazer,
De sonhos de amor sem fim,
São teus labios de malicia,
Lindos «Labios de Carmim»
Quem nos teus labios, Viola
Poude um dia Cherubim,
Sonhar sonhos de ventura,
Vê vêr «Labios de Carmim»
Film da Metro distribuido pela Paramount

Cine Theatro America
HOJE — Quem recatira a ver o bellissimo film da Paramount
Qual o melhor amor?
seis actos, com os interpretes de maior destaque, NITA NALDI, AGNES AYRES, THEODORE KOSLOFF ...
A comedia da Fox
ORPHANDADE
2 actos — ACTUALIDADES
No — Ainda e sempre o admiravel GUGLIELMI, com novos e sensacionaes numeros de seu repertorio. (V 18442)

Cinema Tijuca
HOJE
VIOLA DANA! Ella a artista ... no grande film da Standard
Uma tia
é uma pandega
6 partes de grande alegria e canto, como só ella o sabe fazer
E MAIS
A vendetta
Sete emocionantissimas partes, pela gentilissima artista ANITA STEWART. (3412)

CIRCO PIERRE
RUA PINTO FIGUEIREDO
Antigo Portão Vermelho
proximo á Praça Saenz Peña
Director proprietario, J. Pierre
HOJE — Novos numeros
Estréa do terrivel
LEOPARDO
RESTAURANT INDIANO
Pela primeira vez OS ELEPHANTES, apresentados pelo seu domador Capitão Brandão.
Domingo, 2 grandes funcções MATINE'E.
Amanhã — Funcção da moda. (V 18482)

THEATRO RECREIO
(Empresa RANGEL & C.)
HOJE A's 7 3|4 — RECITAS do secretario da empresa — HOJE A's 9 3|4
AUGUSTO PORTO
A HILARIANTE E SEMPRE VICTORIOSA REVISTA
A' LA GARÇONNE
Os espectaculos terminarão com um SENSACIONAL ACTO LYRICO
tomam parte as distinctas cantoras
VERA ADONAY — GEISCHA
ESTHER LUTIN — IDEALE
ISABEL FRAGOSO — DINORAH e TRAVIATA
THE'O-DORAH — Le Rossignol de la Tour
Duetto Franco-Brasileiro LES THE'O-DORAHS
A TODAS AS SENHORAS E SENHORITAS
Serão distribuidos lindos ... com um fino e aromatico pó de arroz MENDELL.
Amanhã — A's 7 3|4 e ás 9 3|4 — Amanhã — A LA GARÇONNE. (V ...)

COPACABANA CASINO-THEATRO
TEMPORADA RANDALL-FLORELLE
HOJE — Quinta-feira — HOJE
A's 21 horas e 45 minutos
20ª recita extraordinaria
GRANDE SUCCESSO da revista em 16 quadros
"SECRETS"
CAMAROTES E BAIGNOIRES, 125$000 — POLTRONAS, 12$000
— NÃO SE RESERVAM LOCALIDADES. Vendas avulsas na recepção do PALACE HOTEL.
Amanhã — ULTIMA RECITA DE ASSIGNATURA.
... Jazz-band Romen.
E' indispensavel a apresentação do cartão de ingresso no Casino.

NO MUNDO DA TÉLA

NOTAS & NOTICIAS

Como é terrivel uma vingança de mulher!

Justamente offendida dos seus mais queridos sentimentos, ultrajada no que possuia de mais puro e santo: a sua honra e o seu nome, a formosa mulher jurou vingar-se daquella que até então considerava como sua melhor amiga. Mas que especie de vingança poderia escolher? Que devia fazer para pagar o mal com o mal, ferir mais profundamente do que fôra? O seu cerebro feminino soube escolher, e quem fôr hoje ao Parisiense saberá, em — "Mascotte fatal" — o plano machiavelico de Pauline Frederick para retribuir todo o mal que lhe havia feito uma de suas melhores amigas. No mesmo programma, as Follies Girls numa desopilante comedia "Reviravoltas da fortuna".

* * *

Não sejais levianas!

A leviandade é sempre o defeito terrivel que nunca deixa de prejudicar profundamente quem o possue, mas na mulher a leviandade póde trazer gravissimas consequencias, principalmente se se trata de uma mulher casada. Nos tempos que correm, de jazz e cabaret, a leviandade é communissima, mas assim mesmo não é menos prejudicial. Em "Esposa moderna", o luxuoso film da Standard que o Parisiense vae exhibir na proxima semana, a formosa Anna Q. Nilsson, encarnando a seductora Fay Leslie, mostrará em que resultou a sua leviandade, marcando um rendez-vous com um antigo apaixonado, de quem o marido tinha atrozes ciumes. E ninguem, por certo, desejará soffrer o que soffreu a fascinante Leslie. Por isso, não sejais levianas!

* * *

Cozinhar e lavar... não fazem parte do programma

Amar é bom, mas... com todas as commodidades. Isso de "o amor suppre tudo" é uma conversa. No principio tudo é côr de rosa, mesmo o fogão e a agua de barrela, mas depois de algum tempo o carvão é ainda mais negro que a côr da miseria, e a agua de barrela passa de suja a nojenta. E, então, isso de ir para o campo, para o matto... Sabe o que accender um fogo de lenha verde? Pois a heroina de um romance chamado "Amor primitivo" julgou que o amor era mais bello assim meio selvagem, sem peias da sociedade. Ella em plena montanha, mas o que se vae desenrolando tira-lhe toda a poesia disso que não passa de conto da imaginação de escriptores ferteis. Imagine-se que de coisas não soffre essa heroina! Pois, no nosso caso, ella é Constance Talmadge, e é de vêr que se trata de mais um film esplendido, por signal que constitue um programma Serrador, que está sendo exhibido hoje no Odeon.

* * *

Toda a sociedade o desprezava, menos o amigo!

Toda a sociedade daquella pequena cidade o desprezava, pois que elle se atrevera a montar ali um cabaret, uma casa de jogo. Apenas um amigo se lhe conservou fiel, e esse amigo era o unico a ampara-lo. Succedeu-lhe que veiu a conhecer uma moça, e a conselho della elle continúa a sua obra de protecção. Entretanto, ella não suppunha que se tratava do proprio marido, que ella abandonara pelos seus vicios. O amigo de seu marido, e ella acabaram amando-se e então formou-se a tela desse romance lindo que tem por titulo "O Desprezado".

O "Desprezado" é um film da First National, para o programma Serrador. E' isso uma garantia de sua superioridade, que se affirma mais ainda por ter o film como protagonistas quatro artistas de nome, como Claire Windsor, Milton Sills, Irene Rich e Henry Walthall. Esse bello trabalho será exhibido no Odeon na proxima segunda-feira.

* * *

Vá ver como se faz um jornal... como se pesca o espadarte

Nada ha de commum entre as duas coisas, mas ambas são interessantes e fazem parte do programma de hoje do Odeon, com o film de Constance Talmadge. Ver como se faz um jornal, que por signal é o "Imparcial", desde a chegada da noticia á redacção, até o jornal ser gritado na rua, é coisa nova para a grande maioria dos leitores de jornaes. Assistir a pesca dessa fera que é o espadarte, tambem é interessante.

* * *

Buster Keaton está hoje no Rialto

O famoso Buster está hoje no Rialto reprisando um dos films que maior successo tem alcançado no Rio, "Nossa hospitalidade", uma pochade de sete actos, que constitue uma bella hora de gargalhada.

Como se não bastasse, o Rialto na fórma do seu muito louvavel costume ainda nos dá o film "O direito do amor", com a Baby Peggy na protagonista que é como quem diz um film de primeira ordem, e no palco tres excellentes numeros que por si só fariam um programma, uma bailarina, dois concertistas, que são os alpinos e os esculptores instantaneos que todas as noites se fazem applaudir calorosissimamente.

* * *

O colossal programma de attracções e variedades que o Cinema Central offerece

O ponto de reunião de toda a gente elegante, das familias mais distinctas da nossa melhor sociedade, é indiscutivelmente o Cinema Central, esse elegante Music-Hall familiar da Avenida.

Duas vezes por semana o Central reforma o seu programma de palco, e com as attracções que lhe chegam da Europa semanalmente, constitue programmas admiraveis, tudo o que ha de melhor no genero de "variétés". Para isso, a empresa Pinfildi não poupa esforços nem sacrificios, paga os seus numeros a peso de ouro, mas tem a satisfacção de apresentar verdadeiras maravilhas que satisfazem o paladar mais exigente.

Ainda o publico se lembra, com saudade de Willa-Mauss com seus perigosos exercicios em "a roda do diabo", do esplendido trio Graf, o Matray Ballet, as Sisters Mercedes, Paula Thelssen, a famosa violinista, etc., e já outros numeros excellentes vem fazer esquecer o exito alcançado pelos primeiros. As ultimas estréas do Central é o que se póde chamar a ultima palavra no genero de "variétés". O bella Mafaldi, com a sua maravilhosa collecção de araras e cacatús amestrados é uma novidade para nós, são trabalhos que o publico nunca viu em parte alguma. Mister Paché com a sua troupe de cães amestrados, é verdadeiramente um numero sensacional; Gert & Grafe, com os seus truos hilariantes e grotescos é uma attracção insuperavel. Mas não é só. Os demais artistas que compõe o programma do Central é um conjunto admiravel: Gus Brown, o celebre excentrico inglez, sempre applaudido; De Chocolat, o querido comico brasileiro; Florencio Sanchez, com o seu colossal numero de trapezio; Les Ditmers, com os seus interessantes trabalhos de equilibrismo, trapezio e força dental; Miss Sussy, a famosa "dama da sombrinha"; Arcady Boytler, o excellente artista russo, mimico e musical; Rayito de Oro, a querida da platéa do Central; Bella Telari, o violinista eximio; taes são os artistas que compõe o programma do Central. Verdadeiras celebridades em todos os generos: attracções, canto, bailados, musica, mimica, etc.

E por todo esse programma colossal, os preços do Central continuam a ser os mesmos: 2$000 para a poltrona e 10$000 para o camarote.

* * *

Cinema Avenida

Quem adora no écran as scenas de grande emoção e de situações palpitantes de dramaticidade, em que o coração anceie pelo desfecho, não deve perder este film da Paramount que o Cinema Avenida está exhibindo com justificado successo, sob o titulo suggestivo de "Um beijo de reconciliação". Ahi — a grandiosa pellicula, a par do interesse das suas situações, o desempenho primoroso dos eminentes artistas que são Jacqueline Logan e Antonio Moreno, ajudados dos applaudidos artistas Walter Hiers e Charles Ogle. Para completar o programma o Avenida dará no programma de hoje o sempre adorado gato Felix com os desenhos animados da Paramount.

* * *

Shirley Mason no Pathé

A figurinha graciil, encantadora e galante de Shirley Mason, realçará a tela do Pathé, no magnifico drama de sentimento: "Cartas de amor".

E' uma historia de vivo interesse, vibrante de scenas emotivas, em que Shirley Mason auxiliada pela graciosidade dos gestos, expressão de olhar, e talento aprimorado, consegue trazer a platéa presa á sua inconteste fascinação.

E' o caso em que duas jovens, num momento impensado, tiveram a infelicidade de dirigir cartas de amor, a quem não lhes soube dar o devido valor. Entretanto uma dellas é casada e a outra é noiva. Ambas desejam a todo transe rehaver as famosas cartas, pois o seu possuidor, cynico e perverso, transforma-as em poderosa arma para anniquilar o amor de dois corações. Ha muitas complicações, surgindo á ultima hora uma mulher desconhecida, um assassinato em circumstancias especiaes, e outras scenas que dão crescente interesse á historia.

Em resumo, póde-se dizer que — "Cartas de amor" é uma producção de sentimental delicadeza, prevendo-se-lhe um exito triumphante.

* * *

"Sangue e areia", em réprise

A obra magistral da Paramount que foi incontestavelmente até hoje o grandioso film "Sangue e areia", vae ter uma réprise na proxima segunda-feira no Cine Palais, réprise que era de ha muito esperada e que vae sem duvida constituir mais um grande successo [illegible] Rodolpho Valentino [illegible] Nita Naldi e Lila Lee [illegible] proxima segunda-feira no Cine Palais, onde o [illegible] não faltará.

* * *

As variedades do Iris

Faz hoje a sua reentrée no palco do Iris, o querido e popular comico carioca Jéca Tatú, considerado unico no seu genero. [illegible]

* * *

Uma reedição que se impõe

Ha films que exigem uma reedição, da qual não póde fugir o cinema que timbre em querer bem servir o seu publico. [illegible] "La Garçonne" [illegible]

* * *

"Um beijo de reconciliação", que "a lei prohibe"

Antonio Moreno, o mais elegante dos astros americanos; Jacqueline Logan, uma das mais fulgentes estrellas da constellação cinematographica; Walter Hiers [illegible] Baby Peggy e se intitula "A lei prohibe".

* * *

Paris

Vos apresenta em première tres bellos films com artistas de renome, Pola Negri em "Gatinha amorosa"; Clara Kimball e insinuante artista ao lado de Richard Tucker e outros, no bello e grandioso film "Do convento á ribalta".

Harold Lloyd em — "Precisa-se de 5.000 dollars".

No palco, successo crescente dos Caiaffas, Chocolat, Los Onavlis, sensacionaes acrobatas, mais uma estréa a querida Maria Camp, celebre cançonetista italiana e seu vasto repertorio.

Unico cinema que vos apresenta um espectaculo sensacional ao alcance de todos.

* * *

A lei prohibe — Jewel de luxo da Universal

Acima da lei está o amor! Frenetico em seus delirios, por momentos perturbado pelos prazeres estonteantes dos cabarets e pela volupia de lindas sereias, bastou que, em meio do ribombar da jazz-band e naquella atmosphera de perfumes e de champagne, se fizesse ouvir a voz fragil de uma creança seductora, para que o amor indissoluvel que unira o casal, se reanimasse mais ardente que nunca.

O film que ainda hoje faz parte dos programmas dos cinemas Ideal e Rialto é um drama commovente, que nos apresenta o amor conjugal em luta com o amor livre.

NOS BAIRROS

Na tela, um programma magnifico; no palco, successo retumbante

Nessas duas phrase póde-se resumir o programma que o Cine-Theatro Americano apresenta hoje na tela e no palco. O primeiro é constituido por "Mulheres modernas", a monumental super-producção da Metro, com Ralph Graves e Patsy Ruth Miller, mais "O filho do apache André", o commovente film da Paramount, com Tom Moore e Edith Roberts. No palco, novos numeros sensacionaes por William Brothers, os inimitaveis acrobatas, gymnastas e parodistas, e novas creações deliciosas pela seductora bailarina Daisy Menezes.

* * *

Uma estréa notavel no Brasil

[illegible] o Cine-Theatro Brasil, cujo programma cada vez melhor [illegible] "As lisboetas" [illegible]

* * *

Dois films magnificos

[illegible] cinema Haddock Lobo. Um é "O filho do apache André", o commovente producção da Paramount, com Tom Moore e Edith Roberts; [illegible] Hope Hampton e Lon Chaney, [illegible] do Santo Graal e dos Cavalleiros da Tavola Redonda, com suas famosas proezas.

* * *

Cinema Tijuca

Quando Viola Dana está no cartaz não é preciso accrescentar mais nada para enthusiasmar o leitor. [illegible] eminente e formosa artista Annita Stewart.

* * *

Cine-Theatro America

Vejam só a excellencia do programma de hoje no Cine-Theatro America: na tela, "Qual o melhor amor?", o bellissimo e apaixonado film da Paramount, com Nita Naldi, Agnes Ayres e Jack Holt; "Orphandade", uma engraçada comedia da Fox, e "Actualidades", da Fox. No palco: o grande illusionista Gaglilemi, que tem sido o successo dos cinemas do bairro nestas ultimas noites. Digam-nos agora se ha coisa melhor por ahi.

* * *

O programma do Modelo

O programma hoje apresentado pelo Modelo constam dois films magnificos, divididos em oito actos cada um: "O ultimo momento", soberbo drama desempenhado por Henry Hull, e "Tyranno e martyr", de de Antonio Moreno, um dos mais populares actores americanos.

GUARAFENO

O melhor remedio contra todas as dôres.

DÔRES DE CABEÇA — GRIPPE — CONSTIPAÇÃO — DÔRES RHEUMATICAS — NEVRALGIAS — COLICAS — ENXAQUECAS, etc.

— EM 10 MINUTOS FICA-SE BOM. —

A' VENDA EM TODAS AS PHARMACIAS.

(9735)

OS CINEMAS

RIALTO e IDEAL

garantem ao publico que a *Jewel de Luxo da Universal*

A LEI PROHIBE

é interpretada de forma soberba por um elenco de artistas de escol, salientando-se a phenomenal

BABY PEGGY

Um successo sem igual - nos cinemas IDEAL e RIALTO

Instituto dos Advogados

Reune-se hoje em sessão ordinaria o Instituto dos Advogados.

Além das materias constantes da ordem do dia, o Instituto deverá ouvir duas interessantes communicações dos drs. Ribas Carneiro e Magarinos Torres. O dr. Ribas Carneiro falará sobre os defeitos e a morosidade do nosso actual processo, preconisando as vantagens do processo oral, e o dr. Magarinos Torres continuará as suas considerações sobre "Nota Promissoria".

A visita á séde da commissão de organização do "Cofre de Orphãos", a convite do desembargador Ataulpho de Paiva, que estava marcada para hoje, foi transferida para o dia 7 de agosto, quinta-feira, ás 2 horas da tarde.

Notas sociaes

NATALICIOS

Fazem annos hoje a exma. sra. d. Ignacia Uzeda e seu filho Ignacio Uzeda, funccionario do Correio Geral.

— Faz annos hoje o menino Americo, filho do tenente Antonio de Faria, gerente do botequim e restaurante da Central do Brasil.

— Fazem annos hoje:

o coronel Alfredo Pinto de Cerqueira, antigo funccionario da Alfandega;

— a senhorita Myosis Leão Conella, filha do sr. José Americo Gouella e neta do coronel Marques de Leão;

— o dr. Julio de Abreu Gomes, chefe da 2ª sub-directoria da Recebedoria do Districto Federal;

CASAMENTOS

Civil e religiosamente, consorciam-se hoje, em Nictheroy, á rua Visconde do Rio Branco n. 677, o sr. Nestor Magalhães, guarda-livros da firma Costa Braga e Companhia, desta praça, filho do sr. Benjamin Augusto de Magalhães, director da Companhia de Usinas Nacionaes, e da sra. d. Bernardina Soares Magalhães e a senhorita Aracy Tavares, filha do sr. Antonio Domingues Tavares, gerente da Companhia Integridade Fluminense, e da sra. d. Julia Uflacker Tavares. As cerimonias terão logar ás 4 e 5 horas da tarde. Servirão de testemunhas, por parte do noivo, respectivamente, o sr. Manoel Marques da Costa Braga, gerente da firma Costa Braga & Cia., e os seus progenitores e por parte da noiva o sr. Paulo Noronha Brêtas, socio da Casa Nazareth, e sua esposa, o commendador João Antonio de Almeida Gonzaga, presidente da Companhia de Loterias Nacionaes, e sua esposa a sra. d. Alice Monteiro Gonzaga.

— Realiza-se hoje o casamento da senhorita Hilda de Bãere, dilecta filha do conceituado industrial sr. Julião de Bãere, com o dr. Octavio de Azevedo Marques, funccionario do Banco do Brasil.

— Com a senhorita Ophelia da Rocha Paranhos, filha do sr. Arthur Alves da Rocha Paranhos, contratou casamento o sr. Audifax Aguiar, gerente da agencia do Banco do Brasil, em Guaranhuns, Estado de Pernambuco.

— Com a senhorita Anna Rosa, filha do capitalista José Antonio Marinho, residente em Corumbá, contratou casamento o sr. Azail Adamir Soares, negociante nesta praça.

— Realizou-se, ha dias, o casamento da senhorita Artemisa Scena Castro, com o sr. Gilberto Martins da Cunha.

NASCIMENTOS

O dr. Milton Carrilho, funccionario da Alfandega desta capital, e sua esposa, d. Maria Angelica da Silva Carrilho, têm o seu lar enriquecido pelo nascimento do seu filhinho Fernando.

VIAJANTES

Segue hoje para Porto Alegre, acompanhada do seu esposo, o sr. Charles Herman, a distincta cantora patricia d. Aida Poggetti, que vae ali despedir-se dos seus paes, em virtude de ter de partir brevemente para os Estados Unidos, em obediencia ao contrato firmado com o emprezario Moore, para cantar em diversas cidades daquelle paiz.

— Acaba de chegar, a bordo do "Commandante Alcidio", a esta capital, vindo de Porto Alegre, o sr. Ernesto Piech.

REUNIÕES

As professoras diplomadas pela Escola Normal desta capital, que prestaram o exame de psychologia nos annos de 1919, 1920, 1921, 1922 e 1923, reunem-se hoje, ás 3 horas da tarde, na séde da Liga dos Professores, á rua da Carioca 32, 2º andar, e pedem o comparecimento de todos os interessados.

MISSAS

Realizou-se hontem, ás 10 horas da manhã, no altar mór da egreja da Candelaria, a missa de setimo dia, mandada rezar por alma do senador Bernardo Monteiro, sendo officiante o padre Ramiro de Mello.

A este acto de piedade christã compareceram numerosas pessoas.

ENTERRAMENTOS

Foram sepultados hontem:

No cemiterio de S. Francisco Xavier: Silvino Garcia Marcos, Santa Casa da Misericordia; Pedro Paulo, filho de Odette Carmo, rua Visconde de Nictheroy 140; Leonor de Azevedo, rua do Areal 40; Pedro Saldanha, Hospital de S. Sebastião; Maria dos Santos, Maternidade do Rio de Janeiro; Eduardo Gallan, rua Chaves Faria 12; Domingos José de Araujo, rua Teixeira Junior 123; Arminda de Souza, Santa Casa da Misericordia; Serafim Barral Domingues, Santa Casa da Misericordia; Norival Rocha Nunes, Santa Casa d Misericordia; João Antonio da Silva Santos, Hospital Evangelico; Maria José, filha de José Gama de Mattos, rua Senhor de Mattosinhos 97; Elza, filha da Luiza Maria da Conceição, rua Coronel Cabrita 63; Alcino Vieira, hospital de S. Sebastião; Oldemiro Ferreira, hospital Hahnemanniano; José, filho de José Procopio de Carvalho, rua Ermelinda 72; João Joaquim de Queiroz, Hospital Central do Exercito; José Teixeira da Costa, rua dos Invalidos 65, casa II.

No cemiterio de S. João Baptista: Nelson, filho de Alfredo Ribeiro, rua Stella 20; Annita Aguilar Garcia, rua General Camara 200; Fernando, filho de Laurindo da Costa, beco do Salgueiro s-n; Augusto Pires da France Costa, rua Tavares Bastos 21, casa VII; Arnaldo, filho de Victor Vasques, rua Fernandes Guimarães 28, casa 1; Edma, filha de Luiz Vieira Souto, rua Haddock Lobo 452; Manoel Troitinho Gama, hospital de S. Sebastião.

PORQUE AS ACTRIZES NUNCA ENVELHECEM

("Theatrical World")

De tudo que se refere á profissão theatral, nada é mais mysterioso para o publico que a perpétua mocidade das suas mulheres.

Quantas vezes escutamos dizer: oh! si a vi, fazem quarenta annos no papel de Julieta e me parece que não tem um anno mais de edade!" Naturalmente, deve-se ter em conta a maneira de caracterizar-se mas quando nós as vemos fóra do palco, então se tem outra explicação.

Como é estranho que quasi a totalidade das mulheres não conhecem o segredo de conservar o rosto sempre joven. Que cousa tão facil, é comprar numa pharmacia um pouco de pure mercolized wax (cera pura mercolized) applical-a á cutis como se faz com o cold cream e lavar-se pela manhã. Esse tratamento absorve progressiva e imperceptivelmente a epiderme velha e deixa a cutis nova e fresca, livre de pequenas rugas, pallidez, e excessivo rubor. O uso da pure mercolized wax (cera pura mercolized) é razão pela qual as actrizes não teem o rosto desfigurado com manchas, sardas, etc., etc.

Porque as nossas irmãs do outro lado dos mares não aprendem essa lição e não a aproveitam?

(4219)

Agua Figaro é a melhor tintura por que dá ao cabello ou barba a côr e brilho naturaes. Preço, 10$000.

(10437)

SORTEIO DE PREMIOS

Realiza-se hoje, ás 2 1|2 horas da tarde, nos escriptorios da firma Daudt, Oliveira & C., á avenida Mem de Sá n. 261, o sorteio dos premios do segundo concurso da carta enigmatica, instituido pelo "Almanach da Saude da Mulher" para 1924.

REX REI DOS LIMPAMETAES

(11352)

A epizootia do gado em Gravatahy

(Do correspondente)

Porto Alegre, 28 — Estiveram em Gravatahy os veterinarios Antonio Gama Magnanie e Freire Muñoz, que percorreram parte do municipio, encontrando regular numero de rezes atacadas de epizootia. Fizeram elles duas autopsias, levando material sufficiente para o estudo da molestia e grande quantidade de cultura, para ensaios de preparo do sôro curativo.

A VIDA EM VIDROS

Rhum Creosotado

DE

Ernesto Souza

BRONCHITE

Rouquidão, Asthma, Catarrhos chronicos

GRANDE TONICO

abre o appetite e produz a força muscular

GRANADO & C.

Rua 1º de Março n. 14

Ap. D. G. S. P. n. 56, de 11|1|1894.

FORMULA:

CREOSOTO DE FAIA

-:- IODO -:-

Hypophosphito de SODIO

Hypophosphito de CALCIO

GLYCERINA

Fartos elementos para a Hygiene dos Pulmões e : : Robustez : :

(6381)

PUBLICAÇÕES ILLUSTRADAS

"FROU-FROU"

Interessante e bem feito, como os anteriores, o numero 14 de *Frou-Frou*, o *chic* magazine carioca, distribuido hontem. Farta é a collaboração e tambem abundante a reportagem illustrada que insere.

PORTUGAL

Recebemos o n. 24 desta magnifica revista portugueza do Rio de Janeiro, que é hoje posta á venda e que deve produzir grande impressão pelo conjunto de qualidades que a distinguem. Com este numero completa a "Portugal" o seu primeiro anniversario duma maneira brilhante, vencendo em toda a linha os fins que se propoz e que são a propaganda de Portugal no Brasil e do Brasil em Portugal.

Compõem-n'o estudos photographicos, literarios e historicos de Lisboa, de Fafe, de Ponta Delgada, da Guarda, de Gouvêa, de Lourenço Marques; reportagem de actualidades portuguezas e brasileiras de que destacámos entre estas o ultimo quadro do nosso illustre consul em Munichen, dr. Navarro da Costa, aspectos da vida dos garimpeiros de Matto Grosso, e de São Paulo antigo e moderno. Nos antigos literarios impressionam pela novidade: o *Dr. João Semana*, do dr. Egas Moniz, que descobre a verdadeira e authentica individualidade desta bella figura de Julio Diniz; versos de Ruy Chianca, novella de Violeta de Dénis, chronicas de Roldão e ainda sciencia e arte e desportos.

A revista "Portugal" venceu honradamente, conquistou o publico e manteve a conquista o que é ainda mais difficil.

Doenças das senhoras

Desapparecem com o uso da IBATIMOLINE, app. pelo D. N. S. P. sob o n. 1.023. Nas pharmacias e drogarias e na rua Buenos Aires 131 sob.

(7516)

Principio de incendio no almoxarifado do Fomento Agricola

No Almoxarifado do Fomento Agricola, installado no armazem n. 154 da rua Venezuela, na manhã de hontem, devido a um curto circuito, houve um começo de incendio.

O prompto comparecimento dos Bombeiros evitou que as chammas causassem maiores prejuizos.

Sobre o caso foi instaurado inquerito na delegacia do 11º districto.

Quereis ser bella?

Usae o preparado scientifico de belleza JUVALINE. Nas perfumarias e na rua Buenos Aires 131, sobrado.

(7508)

CINEMA PARIS

Praça Tiradentes, 42

Empresa Pinfildi

NA TELA

Do Convento á Ribalta

a mocidade, a belleza, a seducção, o encanto e o talento de Clara Kimball Young

POLA NEGRI na soberba producção

A Gatinha Amorosa

Um enredo delicado MISE-EN-SCENE LUXUOSA

HAROLD LLOYD em

Precisa-se de 5000 dollars

NO PALCO

A's 4 1|2 e 8 1|2

Los Onavlis

Sensacional attracção.

Los Caiafas

Duo comicos

ESTRE'A

Maria Campi

cançonetista italiana.

SUCCESSO — SUCCESSO. (V 18495)

CARLOS GOMES

O THEATRO DA MODA

EMPRESA Paschoal Segreto

Temporada Leopoldo Fróes

HOJE A's 8 3|4 HOJE

SOIRÉE BLANCHE EM HOMENAGEM A'S SENHORAS E SENHORITAS.

Primeira representação da espirituosa comedia

O ILLUSTRE DESCONHECIDO

3 actos, de TRISTAN BERNARD.

HENRI CALVEL . . . . LEOPOLDO FRÓES

O espectaculo será iniciado com a comedia em 1 acto

UM ANNO EM 15 MINUTOS

(PROGRAMMA DETALHADO NO THEATRO)

AMANHÃ — Segunda *soirée blanche*, com — *O ILLUSTRE DESCONHECIDO*.

A seguir — *O OUTRO AMOR*, alta comedia de LEOPOLDO FRÓES — 3 actos, em São Paulo. (V 18445)

SANGUE E AREIA

A alma da Hespanha através a mais bella super-producção da Paramount

Reprise sensacional

Segunda-feira

no

CINE PALAIS

Quem não reverá com prazer o trabalho bellissimo de

Rodolph Valentino

Nita Naldi

e

Lila Lee

os tres grandes da cinematographia?

ROGAMOS AOS SENHORES MEDICOS VISITAR, NO INTERESSE DOS SEUS DOENTES, OS APPARELHOS ORTHOPEDICOS, EXPOSTOS EM NOSSO ESTABELECIMENTO E QUE OBTIVERAM NA EXPOSIÇÃO DO CENTENARIO UMA DAS MAIS ALTAS RECOMPENSAS (DIPLOMA DE HONRA).

QUEBRADURA

Para Homens, Senhoras e Creanças

O Prof. Lazzarini devendo ausentar-se para visitar os seus Estabelecimentos do Norte, aonde o esperam centenas de doentes, avisa a sua numerosa clientela que só estará no seu Consultorio do Rio até todo o dia

15 DE AGOSTO

Roga-se não esperar os ultimos dias, sendo todos os apparelhos feitos sob medida.

A Hernia é uma molestia da qual o doente está diariamente ameaçado de graves perigos que são conhecidos pelo nome de Estrangulamento Herniario. Esta molestia (na maioria dos casos a intervenção do cirurgião chega atrazada) ás quaes estão sujeitos os herniosos, é tão grave que em poucas horas passam da vida á morte, soffrendo horrivelmente, tudo isto por causa que muitos destes doentes compram cintos não adaptaveis ás qualidades de suas hernias, ou vendidos por pessoas incompetentes. — O estudo das differentes hernias, das suas fórmas e posição e do grão de desenvolvimento é de muita importancia na contenção para o tratamento das hernias e deve sempre servir de guia aos srs. medicos para aconselhar aos seus doentes o cinto a ser fabricado sob medida, segundo a qualidade da doença.

O cinto Electrico Orthopedico do apparelho feito sob medida, sem nenhum tecido Elastico, leve, invisivel e suave, permittindo aos enfermos montar a cavallo, fazer qualquer trabalho ou fadiga, contendo a mais volumosa quebradura, a qual está fixada em brevissimo tempo.

Prof. Lazzarini é um maravilhoso mola de ferro, completamente de

AVENIDA GOMES FREIRE, 124 — Por cima da Pharmacia, das 10 da manhã até ás 5 da tarde. Entrada pela Rua do Rezende.

(V 18421)

ELECTRO-BALL CINEMA

EMPRESA BRASILEIRA DE DIVERSÕES

51 — RUA VISCONDE DO RIO BRANCO — 51

A mais popular e querida casa de diversões desta capital

Sob as Settas de Cupido

HOJE e todas as noites, ás 6 e ás 10 horas — Sensacionaes torneios duplos, disputados pelos melhores artistas do Electro-Ball.

Vencedores do partido do dia 26: Angelo e José.

5ª-feira, 31 do corrente, ás 14 horas — Grandioso e extraordinario torneio, em 20 pontos, disputado pelos invenciveis campeões do Electro-Ball — Izaguirre e Angelo contra Arthur e Doraldo.

Entrada 1$000, com bonificação em premios.

AO ELECTRO-BALL CINEMA; 51 — Rua Visconde do Rio Branco — 51. (V 18410)

THEATRO REPUBLICA

EMPRESA THEATRAL JOSE' LOUREIRO

Companhia brasileira de declamação ITALIA FAUSTA

HOJE — Quinta-feira — HOJE

31 de julho, ás 8 3|4

Representação da peça de grande successo

Os dois Garotos

Helena — ITALIA FAUSTA

Toma parte toda a companhia

Os apetrechos para a scena da enfermaria em Tours, foram graciosamente cedidos pela "Casa Moreno", rua do Ouvidor, 146

A seguir — ALMA FORTE.

COMPANHIA PORTUGUEZA DE REVISTAS, do THEATRO EDEN, de LISBOA

A'S 7 3|4 — ESPECTACULOS POR SESSÕES — A'S 9 3|4

Direcção artistica de ANTONIO MACEDO

MAGNIFICO REPERTORIO ESPLENDIDA MONTAGEM

ESTRE'A — TERÇA-FEIRA, 5 DE AGOSTO — ESTRE'A

Com a revista de maior successo nos ultimos tempos, em Portugal

FADO CORRIDO

Original de Luiz d'Aquino e Alberto Barbosa

A Companhia chega no dia 4 de agosto, a bordo do "LUTETIA"

Preços das localidades — Frizas e camarotes, 20$; poltronas, 4$; balcão, 4$ e 3$000; galerias numeradas, 2$; geral, 1$000.

Bilhetes á venda, desde já, para a estréa, na bilheteria do theatro.

BREVEMENTE — Reapparição da Companhia Italiana de Operetas LEA CANDINI, com a encantadora opereta de FRANZ LEHAR—FRASQUITA. (V 18476)

Director artistico: LUIZ PEIXOTO. S. JOSE' Director scenico: ISIDRO NUNES.

HOJE — A's 7 3|4 e 9 3|4 — HOJE

Festival artistico da actriz LECTICIA FLORA.

Primeira e unica representação de

Maricota quer dançar...

1 acto burlesco com numeros de musica do querido autor FREIRE JUNIOR. — Tomarão parte os principaes elementos da Companhia. Successo de Alfredo Silva, Costinha, Alvaro Diniz, Pepita de Abreu, Henriqueta Brieba, Elisa Campos, Franklin de Almeida, Etelvina e o disciplinado corpo de córos. —:— O popular actor JOSE' LOUREIRO, por gentileza a LECTICIA FLORA, tomará parte na representação de MARICOTA QUER DANSAR. LECTICIA FLORA fará a protagonista. — Completará o espectaculo 1 acto de DITO E FEITO.. Numa das cortinas de DITO E FEITO, LECTICIA FLORA fará com o applaudido tenor RAUL GONÇALVES, o sensacional numero de sua — OS APACHES.

— PREÇOS POPULARES. — (V 18446)

TRIANON Empresa J. R. STAFFA

O THEATRO TRADICIONAL DA ELEGANCIA CARIOCA

Companhia Brasileira de Comedia ABIGAIL MAIA

Direcção de ODUVALDO VIANNA

HOJE — A's 4 horas — VESPERAL ELEGANTE, com a presença das NORMALISTAS e ás 7 3|4 e 9 3|4

O collar de perolas

O MAIOR SUCCESSO DE GARGALHADA

RIR DA PRIMEIRA A' ULTIMA SCENA — BRILHANTE DESEMPENHO

A seguir — O ultimo exito de Paris, a interessante comedia — LUA DE MEL...

Cinemas da Empresa Vital Ramos Castro — Rua de S. Pedro, 222 - Telephone Norte 6557

POPULAR — Rua Marechal Floriano, 99 a 103

HOJE! — SARATI, O TERRIVEL — 7 actos.

MYSTERIOS DO EXPRESSO — 1ª e 2ª séries.

DEIXE DISSO — 2 actos comicos.

Sabbado — REGENERADO A MUQUE.

MASCOTTE — Rua Archias Cordeiro n. 230, Meyer

HOJE! — SEGREDOS ROUBADOS — 5 actos.

QUAL E' O MELHOR AMOR? — 7 actos.

Sabbado — MULHERES DE HOJE.

PRIMOR — Avenida Passos 119

HOJE! — O HOMEM ESQUECE — 8 actos.

SEGREDOS ROUBADOS — 5 actos.

Sabbado — MARTYRIOS E VENTURAS.

EXCELSIOR — Rua do Cattete, 171

HOJE! — CORAÇÃO E MUSCULO — 7 actos.

GUERRA AO AMOR — 5 actos.

AMOR AGUADO — 2 actos comicos.

Sabbado — AÇO FRIO.

CORREIO SPORTIVO

FOOTBALL

MUDAR DE NOME...

Annuncia-se que em uma assembléa marcada no Ypiranga F. C., um grupo de socios vae alvitrar a mudança do nome do club, attendendo á circumstancia de haver um outro club com nome identico disputando um torneio qualquer entre outros clubs dos suburbios. Está ahi uma medida que não merece acceitação. O Ypiranga F. C. tem sido, até hoje, um club que caminha sozinho, como se diz. Independente, [illegible] sem partidos, agindo livremente, mantem seu nome isento de qualquer recriminação. A mudança, pois, não é necessaria; o simples facto de haver um outro Ypiranga, nada importa. [illegible]

UMA REUNIÃO DA C. B. D.

A directoria da Confederação Brasileira vae reunir-se amanhã á tarde, para tratar de varios assumptos de occasião.

OS TORNEIOS DOS SEGUNDOS QUADROS

Com os resultados que tem sido verificados nos jogos dos segundos quadros, a collocação dos clubs que concorrem a seus torneios é a seguinte:

NA LIGA

Serie A — Em primeiro logar, com um ponto perdido, o Vasco da Gama; em segundo logar, com cinco pontos perdidos cada um, o Andarahy, o River e o Villa; em terceiro logar, com sete pontos perdidos, o Carioca; em quarto logar, com dez pontos perdidos, o Mangueira; em quinto logar, com onze pontos perdidos, o Riachuelo; e em ultimo logar, com doze pontos perdidos, o Palmeiras.

Serie B — Em primeiro logar, com dois pontos perdidos cada um, o Metropolitano e o Fidalgo; em segundo logar, com seis pontos perdidos cada um, o Bomsuccesso e o S. Paulo-Rio; em terceiro logar, com sete pontos perdidos, o Confiança; em quarto logar, com dez pontos perdidos, o Progresso; em quinto logar, com onze pontos perdidos, o Esperança; e em ultimo logar, com doze pontos perdidos, o Americano.

Serie C — Em primeiro logar, com tres pontos perdidos cada um, o Olaria e o Modesto; em segundo logar, com cinco pontos perdidos, o Engenho de Dentro; em terceiro logar, com seis pontos perdidos, o Everest; em quarto logar, com sete pontos perdidos, o Independencia; em quinto logar, com oito pontos perdidos, o Ramos, e em sexto logar, com dez pontos perdidos, o Campo Grande.

NA ASSOCIAÇÃO

Em primeiro logar, com um ponto perdido, o Fluminense; em segundo logar, com quatro pontos perdidos, o America; em terceiro logar, com seis pontos perdidos, o S. Christovão; em quarto logar, com oito pontos perdidos cada um, o Flamengo, o Bangú e o Hellenico; em quinto logar, com nove pontos perdidos, o Botafogo; e em ultimo logar, com quatorze pontos perdidos, o Brasil.

* * *

CLUB DE REGATAS VASCO DA GAMA

Pedem-nos a publicação do seguinte:

"A directoria, devido ao accumulo de serviço e na impossibilidade de saber quaes os associados que, embora com um restricto circulo de relações, pretendem [illegible], animados na maior boa vontade para com o Club, concorrer com os seus esforços no sentido de angariar novos socios, [illegible] para a construcção da séde social e praça de sports, vem pelo presente appellar para os senhores socios que desejem a especial fineza de se dirigirem á secretaria, em qualquer dia util, das 18 ás 20 horas, afim de obterem uma caderneta de propostas e, deste modo, auxiliarem-na na consecussão desta relevante tarefa, em que está empenhada, a qual é tambem o maior das aspirações de todos os vascainos.

Rio de Janeiro, 28 de julho de 1924. — Ernesto Alves Gomes, secretario geral."

* * *

VAE PROSEGUIR O TORNEIO DA ASSOCIAÇÃO

A Associação Metropolitana, que vem deixando de realizar de algum tempo para cá, o torneio de football entre seus clubs, vae proseguir domingo em sua disputa com os seguintes jogos:

Flamengo x Bangú — No campo da rua Alvaro Chaves.

America x Brasil — No campo do Campos Salles.

Flamengo x Hellenico — No campo da rua Paysandú.

Além desses, será realizado ainda um match Syrio x Botafogo, no campo da rua Professor Gabizo, possivelmente.

* * *

UM CONVITE AOS JOGADORES DO FLAMENGO

A direcção de sports terrestres do C. R. Flamengo, convida os jogadores abaixo a comparecerem ao campo do club, hoje, [illegible] com o São Christovão A. C.:

Amado; Segreto e A. Netto; A. Martins, Seabra e Dino; Newton, O. Gomes, Nôno, Junqueira e Moderato.

Reservas — J. Moraes, Vital I, Moura, Antoninho, Orestes e Chagas.

* * *

O SYRIO "ESTÁ" SE PREPARANDO

Devido ao jogo de domingo com o Botafogo F. C., o director sportivo do Syrio Libanez, pede que compareçam hoje, ao campo da rua Professor Gabizo 201, ás 2.30 da tarde, todos os jogadores do primeiro e segundo quadros, assim como os demais que tenham se inscripto na Associação para a realização de um treino.

* * *

OS TREINOS INDIVIDUAES NO SÃO CHRISTOVÃO

A commissão sportiva do São Christovão, fez a escala dos seguintes jogadores para os treinos individuaes:

Hoje — Waldemar, Mendonça, Edgard, Seidl, Lauro, Alfredo, Vicente, Pindaro e Marcio.

Director de permanencia, Luiz Vicente.

Amanhã — Paulino, Daniel, Capanema, Nery, Olivier, Osvaldo, Hermano e Alfredo.

* * *

O HELLENICO TREINA HOJE

No campo da rua General Severiano, o Hellenico A. C. vae realizar hoje, um treino com o Botafogo F. C. [illegible]

jogadores, ás 3 horas da tarde, naquelle local: Ismael; Dudú e Plutarcho; Fortes, Camillo e Antenor; Benigno, Loger, Lemos, Mario e Sarmento, e mais os srs. Octavio, Costa, Luiz, Antonio e Aguiar.

* * *

PALMEIRAS X VASCO

Os jogadores do primeiro team do Palmeiras são convidados a comparecer hoje, ás 3 horas, no campo do Vasco, para um training.

* * *

O RIVER VAE TREINAR COM O BOMSUCCESSO

No campo do River F. C., vae ser realizado hoje um treino com o Bomsuccesso, devendo comparecer os seguintes jogadores locaes: Octavio, Caratori, Waldemar, Ribeiro, Villa, Nesinho, Santos, Epaminondas, João Nico e Ary.

O director sportivo do Bomsuccesso solicitou o comparecimento dos jogadores abaixo escalados: Ary, Alvarenga, Pampolona, Jorge, Enrico, Olavo, Ernesto Cabral, Lirio, Néco, Lucio e Manéquinho.

Reservas: todos os jogadores do segundo team.

* * *

UM TREINO NO VILLA ISABEL

No campo do Jardim Zoologico realiza-se hoje um treino entre as equipes do club local e do Independencia F. C.

* * *

O S. PAULO RIO F. C. TREINA TAMBEM

No campo da rua Moraes e Silva, realiza-se amanhã um treino, entre o 2º team do C. R. Vasco da Gama e o 1º do S. Paulo Rio, ás 3 e meia da tarde.

* * *

OS TREINOS DO ESPERANÇA F. CLUB

Para os treinos do Esperança F. Club, é solicitado o comparecimento dos jogadores abaixo:

Sabbado 2, ás 8 horas da manhã: Team A — Abelardo; Poncio e Luiz; Romano, Nogueira e Lino; Zézé, Vicente, Pedrinho, Albertinho e Nilo.

Team B — Quidino; Moraes e Domingos; Benedicto, Cardoso e Salino; Oscar, Fortes, Ananjas, Giordano e Bernardino.

Team C — ás 3 horas contra o Riachuelo — Moura; Avelino e Carregal; Juca, Jorge e Aristides; Manoel, Jajá, Titino, Estacio e Santinho.

Domingo ás 2 horas devem comparecer todos os jogadores do 1º, 2º e 3º teams para treinarem com o Campo Grande A. C.

* * *

UM TORNEIO EXTRA, NA L. GRAPHICA

Na ultima sessão de directoria da Liga Graphica, foi presente uma indicação para que esta instituisse um campeonato de football e de athletismo "Extra".

Motivou essa indicação, apresentada por um membro da directoria, terem sido recebidos innumeros pedidos de clubs não filiados que desejam filiar-se á Graphica.

Conforme a indicação, para o Torneio a ser instituido — poderão inscrever-se clubs que não pertençam ao ramo graphico: casas commerciaes, bancarias, industriaes, de ensino, etc.

* * *

O CAMPEONATO DA LIGA GRAPHICA

Domingo proximo, no campo do Jornal do Commercio F. C., á avenida Francisco Bicalho, terão logar, em disputa do campeonato desta Liga, os matches entre os primeiros e segundos teams do Jornal do Commercio F. C. e do Ferreira Pinto A. C.

Ambos os clubs estão em suas equipes em perfeitas condições de treino, como tambem estão em egualdade de pontos na tabella, em 3º logar.

* * *

OS URUGUAYOS VENCERAM OS BRASILEIROS

(Do correspondente)

Porto Alegre, 28 — A partida realizada aqui, entre os footballers uruguayos e do Gremio Sportivo, transcorreu muito animada e deante de grande assistencia que constantemente applaudia os jogadores e terminou com o resultado seguinte: uruguayos dois; brasileiros, zero.

Segunda-feira, os uruguayos seguirão para Bagé.

* * *

OS URUGUAYOS EM VISITA AO S. C. PELOTAS

(Do correspondente)

Porto Alegre, 28 — Communicam de Pelotas, que a embaixada sportiva uruguaya, em companhia do vice-consul e de varias outras pessoas, visitou o campo do S. C. Pelotas, exaltecendo suas installações e dizendo, mesmo, que em Montevidéo poucos clubs as possuem eguaes.

* * *

ASSEMBLÉAS E REUNIÕES

River F. C. — Hoje, ás 8 horas, reunião da directoria.

XADREZ

OS JOGOS DE HOJE NO NATAÇÃO E REGATAS

O torneio de xadrez instituido no C. Natação e Regatas vae ser iniciado hoje, com a realização das partidas seguintes:

Agostinho S. x Ernani Gouvêa.

Oscar Moreira x Jorge Marques de Oliveira.

REMO

AS INSCRIPÇÕES PARA O CAMPEONATO ACADEMICO

O presidente da Federação do Remo, torna publico que no dia 5 de agosto proximo, ás 8 horas da noite, na séde da Federação, á rua do Rosario, 133, 2º andar, encerrar-se-ão as inscripções para o Campeonato Academico de Remo do Rio de Janeiro, pagando cada inscripção a importancia total de cem mil réis.

ESCOTISMO

OS ESCOTEIROS DE FLAMENGO VÃO TREINAR HOJE

A commissão encarregada da secção de escotismo, no C. R. Flamengo, escalou os seguintes teams para um treino que se realiza hoje:

Team A

Fernando, Pinheiro, Luiz, Silva e Hello Menezes, J. Lopes, Gil Queiroz, Mattoso e Durval Alves, Adhemar Silvares, Agenor Cabral, J. Nogueira, Raymundo Teixeira e Ed. Teixeira.

Reservas: Waldemar Burline, Ismar Vilal Barbosa, Jordano Condrucci.

Team B

Armando Castro, Heitor Horta e Paulo Rangel, Rufino Buarque, Manoel Pereira, Victor Sant'Anna, Raul Sant'Anna, Francisco Mangabeira, Mario Loureiro, Newton Corrêa e Afro Fontoura.

Reservas: Auro Giorgi, Waldomiro Gomes e Nelson Azurem Furtado.

Os escoteiros escalados deverão estar no club ás 14 horas.

ATHLETISMO

UMA REUNIÃO NA ASSOCIAÇÃO METROPOLITANA

Realiza-se hoje, ás 5 1/2 horas, na séde da Associação Metropolitana, uma reunião de sua commissão de athletismo.

DAMAS

INICIA-SE HOJE O TORNEIO DO NATAÇÃO

Na séde do C. Natação e Regatas, vae ser iniciado hoje o torneio de damas devendo ser realizadas as seguintes partidas:

Octavio de Mello x Augusto Bernachi.

Alexandre Cunha x Ricardo Groiger.

Mello Barreto Filho x Ernani Gouvêa.

Ayrton Sampaio x Americo T. Carvalho.

TURF

A CORRIDA DE DOMINGO NO DERBY-CLUB

Para a grande corrida que o Derby Club levará a effeito no proximo domingo foram abertas hontem as seguintes cotações:

Premio Protectora do Turf — 1.609 metros.

Espirita	40
Aeroplano	40
Meyer	40
Vigia	40
Ouvidor	30
Imbuya	35
Jacanan	35

Premio Criação Nacional — 1.000 metros.

Ping-Pong	40
Piraju	15
Porangaba	15
Barão	40
Borracha	40
Brilhante	80
Panico	100
Bandeirante	50
Parahyba	40
Brisa	60
Pequery	25
Paranan	50
Barbara	60
Baroneza	30
Danubio	50
Ocaso	60
Yára	50
Favorita	40
Paulista	60

Premio Jockey Club de Santos — 1.609 metros.

Sonhador	25
Dijitalis	25
Sopeton	40
Salvatus	35
Pretoria	30
Querol	35
Resoluta	70
Pillete	70
Lanius	30

Premio Jockey Club de São Paulo — 1.609 metros.

Mostrador	18
Neurosis	35
Soberano	30
Leblon	30

Premio eDerby-Club — 1.750 metros.

Nympha	25
Eclypse	30
Aristéa	30
Alberto	35
Rio Pardo	40

Premio Internacional — 1.609 metros.

Moreno	25
Palmella	35
Thebas	25
Pocitos	30
Detraqué	35

Grande premio Dr. Frontin — 3.300 metros.

Metropole	25
Mehemet Ali	20
Albeniz	100
Eden	25
Ururaye	100
Patricio	60

Premio Deresete de Setembro — 1.800 metros.

Nero	22
Salerno	27
Visigodo	50
Mico	30
Sombra	50
Hercules	40

Afim de facilitar o serviço, a venda de poules no prado para o grande premio Dr Frontin, começará a ser feita desde o primeiro páreo.

* * *

O ANNIVERSARIO DA FUNDAÇÃO do DERBY CLUB

A directoria do Derby Club commemorando no dia 2 de agosto entrante o 39º anniversario da inauguração da sociedade receberá das 5 horas da tarde ás 8 horas da noite os socios e suas familias e as pessoas que desejarem cumprimental-a pela festiva data.

SECÇÃO LIVRE

LABORATORIO CARIOCA

HYPODERMIA — OPOTHERAPIA — ESPECIALIDADES — PERFUMARIA.

Xarope e Elixir de Agrião de Lacerda.

Dr. Gualter de Almeida.

Attesto que tenho empregado, com exito, os productos pharmaceuticos do Laboratorio Carioca, pelo que reputo-os de primeira ordem.

Rio de Janeiro, 30 de julho de 1924.

Dr. Gualter de Almeida.

(Firma reconhecida)

São depositarios dos productos do Laboratorio Carioca:
Drogaria Central, rua da Assembléa, 75 — Rio
Drogaria Normal, rua Senador Euzebio, 59 — Rio.

REPRESENTANTES:

Antonio Montenegro — Recife.
José Abreu & Comp. — Ceará.
Severino Sampaio — Porto Alegre.
Abelario Teixeira Nogueira — Campinas — (E. de S. Paulo.
(5415)

MAPPIN & WEBB

PEROLAS, BRILHANTES E JOALHERIA FINA. O MAIS LINDO E VARIADO SORTIMENTO DE

Pedras Brasileiras E ARTIGOS PARA

"Souvenir do Brasil".

100, Rua Ouvidor. Teleph. N. 489.

(7161)

A "REVISTA DO SUPREMO TRIBUNAL" RESTABELECENDO A VERDADE

Depois de ter mostrado, em publicação feita no *Jornal do Commercio*, o particular interesse que o Sr. Solidonio Leite tem nesta questão e o augmento escandaloso soffrido nas cifras apresentadas á Camara, vamos responder ao discurso do Sr. Solidonio Attico Leite proferido em 11 de Julho, e ao parecer de 8 de Julho, ambos do corrente anno, com relação á personalidade juridica da sociedade contratante "Revista do Supremo Tribunal" e á competencia do Supremo Tribunal Federal, representado pelo Sr. Ministro Presidente, para firmar os contratos de 2 de Março de 1921 e 28 de Setembro de 1922. Antes de entrarmos na materia propriamente juridica, devemos de passagem nos referir ao trabalho que nestes ultimos dias tem exhaurido as forças do Sr. Solidonio, que, de grupo em grupo, de deputado em deputado, mostra uma certidão da honrada Junta Commercial requerida a seu geito, para com ella tentar convencer os seus pacientes e illustres collegas de que a Revista não existe, não tem personalidade juridica. Agora destruimos a tal certidão com uma outra da propria Junta Commercial, requerida *lealmente* (doc. junto) e pela qual vemos que a sociedade nunca interrompeu a sua personalidade juridica, desde a sua formação em 1916 até a presente data. Em 4 de Fevereiro de 1921 não houve registo de contrato social ou estatutos porque a sociedade "Revista do Supremo Tribunal", até então commandita por acções transformou a quota solidaria em anonyma, *continuando com os contratos ou estatutos anteriores* (doc. junto). Vejamos agora se o Sr. Solidonio, na questão juridica, usou de qualquer dos seus dous conhecidos methodos: *majorativo* ou *suppressivo*, os quaes foram amplamente expostos no artigo de hontem. Com relação á approvação dos contratos da "Revista do Supremo Tribunal", o Sr. Solidonio Attico Leite disse no alludido parecer o seguinte:

> "As disposições, portanto, das leis orçamentarias numero 4.555 de 1922 e n. 4.632 de 1923, com declararem ficar approvado o contrato, O QUE ALIÁS DECORRIA DO SÓ FACTO DE SER CONSIGNADO O CREDITO NÃO IMPEDEM QUE O CONGRESSO, NAS REVISÕES REPETIDAS ANNUALMENTE, RECONSIDERE O SEU ACTO; NÃO O OBRIGA A REPRODUZIR A CONSIGNAÇÃO TODOS OS ANNOS." (Parecer de 8 de Julho, no *Diario Official* de 13, pag. 1.332).

Desde logo podemos adiantar que o Sr. Solidonio, nesta passagem do seu parecer, preferio o methodo *suppressivo*. De facto disse elle clara e expressamente que a approvação do contrato da Revista "DECORRIA DO SÓ FACTO DE SER CONSIGNADO O CREDITO" na tabella orçamentaria (art. 2º, n. 12, da lei n. 4.555 de 1922 e art. 2, n. 12, da lei n. 4.632 de 1923). Mesmo se se tratasse de *approvação tacita*, pela inclusão da verba decorrente dos contratos na tabella explicativa do Orçamento do Interior, verba material do Supremo Tribunal Federal, ainda assim o Congresso Nacional não poderia supprimir a verba respectiva. Entretanto, o caso não é de approvação tacita e SIM DE APPROVAÇÃO EXPRESSA E PARA TODOS OS EFFEITOS, como vemos pela simples transcripção dos artigos legaes:

> "ART. 14 DA LEI N. 4.555, DE 10 AGOSTO DE 1922:
>
> Afim de attender á requisição feita ao Congresso Nacional pelo Supremo Tribunal Federal, o *Poder Executivo abrirá os creditos precisos* á execução do contrato de publicação da jurisprudencia e Annaes do mesmo Tribunal, celebrado a 2 de Março de 1921, *o qual fica approvado para todos os effeitos, sendo elevada a trinta mil réis a* contribuição movel por pagina editada e *bem assim para acquisição do material typographico constante da relação apresentada* a 2 de Dezembro de 1921 e protocollada sob sob o n. 3.719."

> "ART. 13 DA LEI N. 4.632, DE 6 JANEIRO DE 1923:
>
> *Fica approvado, para todos os effeitos,* como fazendo parte integrante do instrumento contratual de 2 de Março de 1921, a que se refere o art. 14 da lei n. 4.555, de 10 de Agosto de 1922, o termo additivo de contrato, lavrado a 28 de Setembro de 1922, e que tambem consolidou as alterações prescriptas na mencionada Lei, *abertos os creditos precizos á sua execução.*"

Portanto, o Sr. Solidonio Attico Leite supprimio os arts. 14 e 13 das Leis ns. 4.555, de 1922, e 4.632, de 1923.

Os textos legaes são tão claros e precizos que dispensam commentarios para os homens de boa fé.

Para os outros, os de má fé, a propria luz é preta.

Passemos agora a outra questão: disposições de caracter permanente em leis orçamentarias. E' tambem uma questão liquida. No caso em estudo nem se discute, porque se trata de disposições que approvaram contratos para todos os effeitos, actos bilateraes de prazo prefixado. E tanto isto é verdade que o Congresso Nacional declarou *imperativamente* nas citadas leis (arts. 14 da lei n. 4.555 e 13 da lei n. 4.632) "*abertos os creditos precizos á execução dos contratos.*" Logo, essas approvações abrangem todo o periodo dos contratos. Mesmo quando não estão em jogo *obrigações contratuaes* que geram direitos adquiridos, mas simples disposições legaes de caracter geral, o Egregio Supremo Tribunal Federal, em jurisprudencia uniforme, tem resolvido que

> "as disposições de caracter permanente podem ser incluidas nas leis orçamentarias" (Revista do Supremo Tribunal, vol. 3, pag. 464; vol. 38, pag. 120).

Com muito mais autoridade do que nós, vão esclarecer os pontos juridicos em debate os jurisconsultos Alfredo Bernardes da Silva, J. X. de Carvalho de Mendonça, Prudente de Moraes, Afranio de Mello Franco, Manoel Villaboim, Eduardo Espinola, Lacerda de Almeida, Candido de Oliveira Filho e Carvalho Mourão.

EXPOSIÇÃO PARA A CONSULTA

Em 23 de Março de 1916, organizou-se, nesta cidade, uma sociedade em "Commandita por Acções", sob a denominação de *Revista do Supremo Tribunal*, adoptando para a quota *intuiti personae* a firma Pinto Lima, Fontainha & C. Os Estatutos, ou contrato social assignado por todos os socios em 23 de Março de 1916, foi presente á Assembléa preliminar para a avaliação da quota em bens, no dia 23 de Março, ás 10 horas, na séde social á rua do Ouvidor n. 94. Nesta Assembléa preliminar, compareceu tambem a totalidade dos socios, elegendo-se os tres louvados para a avaliação da quota em *bens*, cujo laudo foi pelos louvados apresentado em a assembléa constitutiva, que o approvou.

De facto, na Assembléa Constitutiva da Sociedade em Commandita por Acções *Revista do Supremo Tribunal* foram apresentados os seguintes documentos:

a) os Estatutos ou contrato social assignado por todos os socios;

b) o laudo dos peritos eleitos na Assembléa anterior avaliando a quota em bens em 45:000$000.

c) o certificado do Banco do Brasil representando o deposito de 10 % do capital em especie.

Nesta Assembléa, tambem compareceram todos os socios. Encerrados os trabalhos da Assembléa Constitutiva da Sociedade *Revista do Supremo Tribunal* e já se achando nomeados nos Estatutos ou contrato social os dous administradores e tres membros do Conselho Fiscal e respectivos supplentes, actos estes homologados pela Assembléa Constitutiva, foram os Estatutos, Actas, lista de subscripções e certificado de archivamento na Junta Commercial, publicados no *Diario Official* de 15 de Abril de 1916, o qual, por sua vez, foi archivado no "Registro Geral de Hypothecas" do 2º Districto (docs. juntos). Em 29 de Julho de 1919, mediante *mais de dous terços do capital em "acções"*, foram reformados os Estatutos ou contrato social de 22 de Março de 1916, em 3ª convocação feita pelo "Diario Official" e "Jornal do Commercio", apresentando-se nesta Assembléa uma exposição dos administradores e o respectivo parecer do Conselho Fiscal. Na reforma dos Estatutos ou contrato social manteve-se:

a) o mesmo objecto;

b) a mesma denominação *Revista do Supremo Tribunal*;

c) *autorizou-se* o augmento do capital para 200:000$000;

d) a firma passou a denominar-se Humboldt Fontainha & Companhia;

e) dispoz-se NA CLAUSULA IX O SEGUINTE: "A SOCIEDADE EM COMMANDITA PODERA' EM QUALQUER TEMPO TRANSFORMAR-SE EM SOCIEDADE ANONYMA POR DELIBERAÇÃO DA ASSEMBLÉA GERAL COMMANDITARIA EM SUA MAIORIA.

AS QUOTAS SOLIDARIAS SERÃO TRANSFORMADAS EM ACÇÕES INTEGRALIZADAS AO PORTADOR OU NOMINATIVAS NO CASO DE QUALQUER DOS SOCIOS SOLIDARIOS NÃO CONCORDAR COM A REFERIDA TRANSFORMAÇÃO, SERA' ELLE PAGO DO CAPITAL SOLIDARIO E EXCLUIDO DA SOCIEDADE".

Esta *reforma* de Estatutos e a acta da respectiva Assembléa de 29 de Julho de 1919 que a homologara foram publicadas no *Diario* Official de 2 de Agosto de 1919 — este *Diario Official* foi archivado, *por demais*, no "Registro de Hypothecas" do Segundo Districto em 29 de Outubro de 1919, formalidade esta que o Dec. 434 de 1891 (art. 79 e 80) só exige *no acto da constituição da sociedade*. Para dar execução á clausula IX dos Estatutos de 29 de Julho de 1919 *foram convocados por carta* todos os socios da *Revista do Supremo Tribunal* (doc. junto) afim de se reunirem em Assembléa Geral extraordinaria, no dia 4 de Fevereiro de 1921, e levar a affeito a reforma autorizada pela assembléa de 29 de Julho de 1919.

De facto, os accionistas se reuniram, e, representando quasi a totalidade do capital social-acções, isto é, 382 acções num total de 400, e com a concordancia do capital solidario, a dita Assembléa resolveu por *unanimidade* (doc. juntos) approvar a referida modificação, ficando a sociedade:

a) com a mesma denominação *Revista do Subremo Tribunal*;

b) com o mesmo objecto;

c) com o mesmo capital;

d) com os mesmos socios (docs. juntos);

e) com os mesmos Estatutos.

A acta desta Assembléa foi publicada no *Jornal do Commercio* de 20 de Fevereiro de 1921, pags. 6 e 7 (doc. junto) e no *Diario Official* de 12 de Março de 1921, pag. 5.076 (doc. junto).

Em 21 de Março de 1921 esta ultima acta foi archivada na Junta Commercial (doc. junto).

CONSULTA

1º QUESITO: — O caso em estudo é de *transformação* da parte pessoal de uma Sociedade em Commandita por Acções em Anonyma ou é de constituição de nova Sociedade? Desde que não houve augmento de capital por occasião da transformação, era possivel fazer-se deposito de 10 % do capital em especie e já realizado em 1916?

2º QUESITO: — A Sociedade *Revista do Supremo Tribunal*, ao tempo dos contratos de 2 de Março de 1921 e 28 de Setembro de 1922, tinha personalidade juridica?

3º QUESITO: — A convocação por carta é illegal, é nulla, ou, ao contrario, constitue uma notificação pessoal ao accionista, mais rigorosa do que a que se faz pela imprensa?

4º QUESITO: — O Supremo Tribunal Federal, representado pelo seu Presidente, como seu orgão executivo, tinha competencia para assignar os contratos de 2 de Março de 1921 e 28 de Setembro de 1922?

5º QUESITO: — A approvação *ampla* que lhe deu o Congresso Nacional, approvando os contratos alludidos *para todos os effeitos* e ordenando *imperativamente* que o Poder Executivo "abrisse os creditos precizos á *execução dos contratos*" vincula a União ao cumprimento de todas as obrigações das suas clausulas? O Congresso Nacional póde prescrever lei retroativa, modificando as vantagens dos contratos que elle approvára *expressamente para todos os effeitos* (art. 14 da lei n. 4.555, de 1922, e art. 13 da lei n. 4.632 de 1923)?

O Congresso Nacional póde, legalmente, deixar de incluir no Orçamento as verbas decorrentes dos contratos e que já constam da tabella orçamentaria do Ministerio da Justiça, verba 12 da lei n. 4.632 e da Proposta do Poder Executivo para o exercicio de 1925?

Disposições de *leis annuas* que approvaram contratos *para todos os effeitos*, e que de forma imperativa mandaram o Poder Executivo "abrir *todos os creditos precisos á sua execução*" findam com o respectivo orçamento ou tem vigencia durante o *prazo dos contratos* approvados? Todas as vantagens dos alludidos contratos reunem os attributos do direito adquirido exigidos pelo Codigo Civil?

DOCUMENTOS QUE ACOMPANHAM A CONSULTA

Acompanham esta Consulta: —a) Acta preliminar e de Constituição da Sociedade em Commandita por Acções, de 23 de Março de 1916; b) Estatutos ou contrato social, assignado em 22 de Março de 1916; c) deposito de 10 % por occasião da constituição da Sociedade; d) certidão da Junta sobre o Registro dos referidos actos e do Registro de Immoveis do 2º Districto; e) *Acta de 29 de Julho de 1919*; sua publicação no *Diario Official*, certidão do Registro da Junta e do Registro de Immoveis do 2º Districto; f) Acta de 4 de Fevereiro de 1921, sua publicação no *Jornal do Commercio*, *Diario Official* e certidão da Junta Commercial; g) contrato de 2 de Março de 1921 e 28 de Setembro de 1922; h) parecer e discurso do Sr. Deputado Solidonio Leite, publicado no *Diario Official* de 13 e 16 de Julho de 1924.

Rio, 14 de Julho de 1924. — *Murillo Fontainha.*

PARECERES DE JURISCONSULTOS

DO PROFESSOR FERNANDES DA SILVA

A sociedade em *commandita por acções* reveste uma *fórma mixta*, porque, como sociedade de *responsabilidade limitada* ao capital social, representado por *acções* participa em a *sua constituição* de todos os caracteristicos extrinsecos e intrinsecos da *sociedade anonyma*, e, quanto á *responsabilidade illimitada*, consubstanciada no capital solidario dos socios gerentes, assume a *modalidade* de sociedade sob nome collectivo e de *natureza meramente accessoria* porque a *prevalencia* é, em regra, a da sociedade anonyma.

Não ha duvida a respeito e para completo esclarecimento basta transcrever a lição do grande commercialista VIVANTE, em a sua classica obra — Trattato di Diritto Commerciale, vol. II — Le societá commerciale, 5ª ed. de 1923, n. 355 á pag. 89, *ibi*:

> La profonda omogeneitá di queste due specie di societá fu vivamente sentita nei lavori preparatori che si ispiravano alla tendenza dominante nelle legislazioni vigente. Infatti si legge nella *Relazione Mancini* (pagina 316): —
>
> "In Francia si é giunti *ad una parificazione quasi completa* di quelle due specie di societá: questa tendenza *ad un pari trattamento delle societá in accommandita per azioni e delle anonime* si é manifestata nel Codice germanico e nel Codice italiano; tale é pure l'indirizzo del proggetto il quale ha riunito nella sezione IV per entrambe tali specie di societá le disposizioni concernenti la formazione, l'organismo e gli atti principali dell'ente sociale collective:"
>
> Questa omogeneitá fu sentita anche dalla Cassazione di Roma, quando scrisse che: —
>
> "la transformazione di un'accommandita per azione in una societá anonima per azioni *non fa che completare quel carattere di societá di capitali che nella prima era giá di gran lunga prevalente.*"
>
> *La sola ragione per distinguere queste due specie di societá*, che hanno del pari il proprio capitale diviso in azioni, é LA GARANZIA PERSONALE DEL GERENTE, *garanzia* sussidiaria, accessoria, che si puó far valere dai creditori sociali *solo nel caso straordinario* in cui il patrimonio della societá sia stato insufficiente a pagarli (art. 100, 116). *IL CARATTERE SUSSIDIARIO DI QUESTA GARANZIA E' UN CONCETTO ORMAI ACQUISITO nel nostro diritto e in quello straniero*".

Dessas premissas resulta a *inilludivel conclusão* de que

> convertendo-se uma sociedade em commandita por acções em sociedade anonyma, opera-se tão sómente a extincção da responsabilidade illimitada e accessoria do socio gerente, que desapparece, subsistindo a mesma personalidade juridica da sociedade anonyma, porque conserva intactos todos os seus elementos caracteristicos substanciaes, que assumio em sua primitiva constituição.

Eis como o illustre commercialista italiano VIVANTE, em a sua cit. obra, n. 355, a pags. 89-90, ensina:

> Colla *conversione dell'accommandita per azioni in anonima avviene sostanzialmente* QUESTO SOLO MUTAMENTO: *LA SOPPRESSIONE DEL GARANTE, e quindi l'estinguersi di un'obbligazione accessoria sussidiaria, la quale non puó natura dell'ente giuridico*, come la rinuncia ad una garanzia reale o personale non muta la natura dell'obbligazione principale.
>
> ....
>
> Ma, di regola, quando: la *societá conserve intatti i suoi elementi caratteristici, IL CAPITALE, LA SEDE, L'OGGETTO' L'AVVIAMENTO, LA SUA VITA GIURIDICA NON E' SPEZZATA.*
>
> Qualunque sia l'importanza che si vuole *dare alle forme giuridiche*, non queste *HANNO UNA FUNZIONE SUSSIDIARIA*, quella di costudire e atuare la volontá effectiva degli interessati, *o se é manifesto che questi vollero continuare in una nuova forme la stessa azienda, si agirebbe contro lo scopo della loro riforma*, attribuendo una nuova personalitá a quel contenuto *CHE E' RIMASTO ESSENZIALMENTE IMMUTATO.*

Portanto, importa *em simples modificação estatutaria, sem affectar a personalidade* juridica da sociedade em commandita por acções, cujas operações continuam a seguir seu curso normal —

> *a exclusão ou retirada* dos socios solidarios e gerentes, que põe fim á fórma da sociedade sob nome collectivo, — ficando em inteiro *vigor a parte da sociedade em commandita por acções*, cuja fórma consecutiva ou originaria *é completamente a da sociedade anonyma, mantidos intactos todos seus elementos caracteristicos.*

Na realidade, segundo o nosso direito, *na sociedade em commandita por acções, a fórma primordial*, e que sobreleva, *E' A ANONYMA*, visto como

> em a sua constituição se devem observar todas as formalidades do art. 3 do Dec. n. 164, de 17 de Janeiro de 1890, a que remette o art. 4, cujo dispositivo com outros foram mandados applicar á sociedade em commandita por acções, *ex-vi* dos arts. 40 e 41 do mesmo Dec. n. 164, de 17 de Janeiro de 1890 (vide art. 229 e 230 do Decreto n. 434 de 4 de Julho de 1891).

Nessas condições respondo ao 1º quesito da consulta, como se segue:

> 1º) Representa uma *simples modificação ou alteração* dos estatutos a deliberação da assembléa geral extraordinaria de 4 de Fevereiro de 1921, em que, cumprindo-se o disposto no art. 9 da reforma estatutaria, approvada pela assembléa geral extraordinaria de 29 de julho de 1919.
>
> se retiraram os socios gerentes, cuja personalidade illimitada ficou extincta, tendo, outrosim, desapparecido o capital solidario para sómente continuar a subsistir a sociedade sob a fórma anonyma com todos os seus caracteristicos da sua organização primitiva de capital limitado, representado por acções.

Assim, accorde com o grande commercialista VIVANTE, se manifesta o nosso, tambem emerito commercialista CARVALHO DE MENDONÇA em o seu não menos celebre Tratado de Direito Commercial Brasileiro, vol. 3, ed. de 1914, n. 580, a pagina 62, *ibi*:

> A transformação produz a dissolução da sociedade já existente, importando a constituição de nova?
>
> Geralmente se resolve a questão mediante o seguinte criterio: *se a transformação é autorizada pelo contrato social, ou pelos estatutos conservando os mesmos elementos, o mesmo objecto, o mesmo capital e os mesmos socios, considera-se MODIFICAÇÃO no contrato social.*
>
> Neste caso, *a pessoa juridica subsiste, gravada com passivo anterior á transformação*; não se altera o fundo, *mas simplesmente a fórma, que na phrase de VIVANTE tem mera funcção instrumental, secundaria relativamente ao escopo pratico a que os socios se propõem.*

Como egualmente observa o illustre VIVANTE em sua obra cit., n. 355, em a nota 10, á pag. 88, a *jurisprudencia italiana e franceza* excluem a hypothese de constituição de nova sociedade, quando a transformação da commandita por acções em sociedade anonyma é prevista nos estatutos, citando o eminente jurisconsulto, em seu apoio, além de commercialistas francezes, como VAVASSEUR, ROUSSEAU, HOUPIN, grande numero de julgados dos tribunaes, tanto italianos como francezes.

Accresce que o *caracter subsidiario ou accessorio* da parte da sociedade sob nome collectivo *resalta evidente* do dispositivo estatutario, determinando que em caso de *morte dos socios gerentes* ou de incapacidade permanente para o exercicio do cargo, a *sociedade não se reputará dissolvida ex-vi* do art. 225, paragraphos 2, 3 e 4 do Dec. n. 434 de 1891.

O contrario seria se a verificação de qualquer desses factos importasse na dissolução e liquidação da sociedade em commandita por acções (art. 226 do cit. Dec. n. 434 de 1891).

> 2º) Não tendo havido augmento do capital social, que permaneceu intacto (60:000$000) quando teve logar a alludida alteração estatutaria, não houve motivo para o deposito de 10 %, sómente exigido, segundo o art. 69 do cit. Dec. n. 434, de 4 de julho de 1891, ou na constituição do capital social, *realizado em dinheiro*, ou nos augmentos que, successivamente, esse capital fôr recebendo, em dinheiro, no curso da sociedade.

II

A Sociedade "REVISTA DO SUPREMO TRIBUNAL" *adquiriu personalidade juridica* desde o momento em que organizada na assembléa geral de installação e constituição, de 23 de março de 1916,

> teve logar o *archivamento* dos documentos, indicados no art. 79 do cit. Dec. n. 434, de 1891, e a respectiva publicação no *Diario Official* e archivamento do competente *exemplar* no Registro das hypothecas (art. 80 do cit. Dec. n. 434, de 1891), como informa a consulta.

Nessas condições, estava *legitimamente habilitada* para celebrar os contratos de 2 de março de 1921 e de 28 de setembro de 1922, com o Presidente do Supremo Tribunal Federal.

As *duas reformas estatutarias*, constantes das assembléas geraes extraordinarias de 29 de julho de 1919 e de 4 de fevereiro de 1921, desde que *não alteraram o objecto essencial* da sociedade (art. 128 do cit. Dec. n. 434, de 1891) — *de modo algum prejudicaram a sua personalidade juridica, que se mantem a mesma*, apezar da alteração estatutaria pela qual foi extincta a responsabilidade dos socios solidarios e gerentes, prevalecendo, tão sómente, a sociedade sob sua *fórma anonyma* de que se revestira na assembléa geral constitutiva.

Tenho, assim, respondido ao 2º quesito da consulta.

III

A *convocação* das assembléas geraes por meio de *annuncios* nos jornaes publicos do logar, (art. 134 do cit. Dec. n. 434, de 1891), é a fórma mais geralmente usada, reputando-a sufficiente a lei para conhecimento de todos os interessados.

Outra fórma, mais rigorosa, exige a lei, para a *terceira* convocação da assembléa geral, por meio de *cartas* dirigidas aos accionistas, possuidores de acções nominativas (art. 131, paragrapho 2 do cit. Dec. n. 434, de 1891).

Ora, se a directoria da sociedade *preferiu convocar por cartas os accionistas, individualmente*, que, de facto, compareceram á assembléa geral extraordinaria de *4 de fevereiro de* 1921, representando a *quasi totalidade do capital acções*, como informa a consulta, não praticou acto algum irregular ou susceptivel de nullidade, porque usou de uma das fórmas impostas pelo cit. Dec. n. 434, de 1891, art. 131, Paragrapho 3, como mais rigorosa.

Qualquer dos dois meios de convocação é legitimo e operativo de effeitos juridicos, e as deliberações, tomadas nessa assembléa geral extraordinaria de 4 de fevereiro de 1921, á qual compareceu a *quasi unanimidade do capital-acções*, quando 2/3 desse capital seria sufficiente para compol-a, são perfeitamente validas.

Fica, dest'arte, respondido o 3º quesito.

IV

Não póde haver duvida alguma relativamente á competencia do Presidente do Supremo Tribunal Federal, como seu representante e orgão executivo do Poder Judiciario da União Federal, para celebrar e assignar os contratos de 2 de março de 1921 e 28 de setembro de 1922, *que tiveram a approvação do Congresso Nacional PARA TODOS OS SEUS EFFEITOS.*

Anteriormente a esses actos, o *Presidente* do Supremo Tribunal Federal, como mostra a consulente em seu *memorial*, que acompanha a consulta, *tem sido parte contratante em varios contratos*, quer para obras de decoração da sala de sessões, quer para a publicação da jurisprudencia do Supremo Tribunal e que, afinal, não foram cumpridos. Por essa fórma, respondo ao 4º quesito da consulta.

V

Celebrados os alludidos contratos de 2 de março de 1921 e 28 de setembro de 1922, e, outrosim, approvados, pelo *Congresso Nacional*, que mandou o Poder Executivo *abrir os creditos necessarios á execução dos referidos* contratos,

> ficou a Sociedade Anonyma "REVISTA DO SUPREMO TRIBUNAL" investida de *perfeito e irrevogavel direito adquirido ás vantagens* decorrentes dos ditos contratos e obrigada ao cumprimento dos encargos e demais onus por ella assumidos.

Nenhuma lei posterior, emanada do Congresso Nacional, *poderá de qualquer modo affectar a integralidade* dos direitos e obrigações estipulados nos mencionados contratos, sob pena de incorrer na censura constitucional de retroactividade (art. 11 n. 3 da Constituição Federal), como já demonstrei em o meu parecer antecedente, datado de 23 de abril de 1923.

Nesse parecer, tambem, affirmei que a *duração dos creditos especiaes é a de todo o prazo dos sobreditos contratos que foram approvados para todos os effeitos pelo Congresso Nacional*, como se vê dos dispositivos do art. 13 da Lei orçamentaria da despesa n. 4.555, de 10 de agosto de 1922 e do art. 14 da Lei orçamentaria da despesa n. 4.632, de 6 de janeiro de 1923, que *ambos mandaram abrir os creditos precisos á execução dos mesmos contratos.*

Nessas condições, e, em obediencia ao disposto no art. 80, Paragrapho 3 da Lei n. 4.536, de 28 de janeiro de 1922, que organizou o Codigo de Contabilidade da União, e no art. 96 do Dec. n. 15.783, de 8 de novembro de 1922, regulamento do Codigo de Contabilidade Publica —

> o *Congresso Nacional* deve incluir no orçamento da despesa para cada exercicio financeiro annual as *verbas necessarias á execução dos referidos contratos*, durante o respectivo prazo da sua vigencia.

Assim concluo em resposta ao 5º e ultimo quesito.

E' este o meu parecer *pro veritate.*

Rio de Janeiro, 23 de julho de 1924. — O advogado, *Alfredo Bernardes da Silva.*

CONSULTA

1º QUESITO

O Egregio Supremo Tribunal Federal, representado pelo seu digno Ministro Presidente, celebrou com a Sociedade Anonyma REVISTA DO SUPREMO TRIBUNAL, representada pela sua Directoria, o contrato de 2 de março de 1921, para publicação da Jurisprudencia Nacional. O Poder Legislativo, além de approvar este contrato, para todos os effeitos, pelos arts. 2, n. 12, e 14, da Lei n. 4.555 de 10 de agosto de 1922, melhorou com justiça as suas condições. Em virtude desse acto do Poder Legislativo, o Egregio Supremo Tribunal Federal, representado pelo seu digno Ministro Presidente, e a Sociedade Anonyma REVISTA DO SUPREMO TRIBUNAL celebraram um novo termo additivo de contrato, no qual tambem se consolidaram as disposições legislativas da Lei n. 4.555, de 1922. O Congresso Nacional, pelo art. 13, da Lei n. 4.632, de 2 de janeiro de 1923, approvou, para todos os effeitos, o alludido termo de contrato de 28 de setembro de 1922.

A relação n. 3.719, a que se refere o art. 14 da Lei n. 4.555, de 1922, determinou que as officinas da REVISTA DO SUPREMO TRIBUNAL seriam installadas no recinto da Exposição, em Pavilhão de caracter definitivo ou adaptado. O contrato de 28 de setembro de 1922, na sua clausula 28, letra E, determinou, para a installação das officinas da REVISTA, a área do Pavilhão n. 7, das Industrias, antigo Arsenal de Guerra, constituido pelo annexo central perfeitamente individuado no contrato. Do mesmo modo os artigos 14 e 13, respectivamente, das Leis ns. 4.555, de 1922, e 4.632, de 1923, dispuzeram imperativamente que o Poder Executivo abrisse os creditos precisos á execução dos contratos que as ditas Leis approvaram e bem assim para a acquisição do material typographico constante da relação n. 3.719.

PERGUNTA-SE

> Adquiriram os contratos de 2 de Março de 1921 e 28 de Setembro de 1922 (docs. juntos) cunho de obrigatoriedade entre a União Federal e a REVISTA DO SUPREMO TRIBUNAL? O Poder Executivo Federal pode deixar de cumprir as disposições legislativas referentes aos contratos approvados pelo Congresso Nacional?

2º QUESITO

O Congresso Nacional, por occasião de approvar, para todos os effeitos, o contrato de 2 de Março de 1921, determinou, na relação a que se refere o art. 14 da Lei n. 4.555, de 10 de Agosto de 1922, que as installações das officinas da REVISTA DO SUPREMO TRIBUNAL FEDERAL, seriam no recinto da Exposição Nacional, em Pavilhão de caracter definitivo ou adaptado, entregando-o com as modificações necessarias para uso e goso da Sociedade Anonyma REVISTA DO SUPREMO TRIBUNAL, durante o prazo do respectivo contrato. Posteriormente, o mesmo Poder Legislativo, tomando conhecimento do contrato de 28 de Setembro de 1922, o approvou para todos os effeitos (artigo 13 da Lei n. 4.632, de 6 de Janeiro de 1923). Este contrato estabeleceu, na sua clausula 28 letra E, que, caso o Congresso Nacional o approvasse, as installações das officinas e demais accessorios da REVISTA DO SUPREMO TRIBUNAL seriam feitas no Pavilhão n. 7, das Industrias, antigo Arsenal de Guerra, Portão da Minerva, annexo central, perfeitamente descripto em seus limites e na planta protocollada na Secretaria do Egregio Supremo Tribunal Federal, sob o n. 2.174. Acontece que na mesma Lei n. 4.632, de 6 de Janeiro de 1923, onde se encontra a *disposição imperativa de caracter permanente inserta no art.* 13 e que approvou para todos os effeitos o acto bilateral de 28 de Setembro de 1922, existe uma *autorização legislativa, medida de caracter facultativo*, ao Poder Executivo, para transferir para o antigo Arsenal de Guerra, Pavilhão n. 7, das Industrias, o Ministerio da Agricultura e demais repartições que lhe são subordinadas.

PERGUNTA-SE

> O annexo central descripto na clausula 28, letra E, do contrato de 28 de Setembro de 1922, e na planta alludida, incorporou-se ao patrimonio da Sociedade Anonyma REVISTA DO SUPREMO TRIBUNAL, desde a época da approvação do contrato de 28 de Setembro de 1922 durante o prazo de sua duração? Tem este acto o caracter de direito adquirido? O Congresso Nacional pode prescrever Lei que prejudique o dito contrato, sem offensa ao art. 11 n. 3 da Constituição da Republica? Como deve ser interpretada a *autorização constante* do art. 80 da Lei n. 4.632, de 6 de Janeiro de 1923, em face do preceito do art. 13 da mesma Lei, de caracter permanente e imperativo, approvando materia contratual?

3º QUESITO

Qual a duração dos creditos especiaes que o Poder Executivo tem que abrir, em virtude das disposições dos arts. 14 da Lei numero 4.555, de 10 de Agosto de 1922, e 13 da Lei n. 4.632, de 6 de Janeiro de 1923?

PARECER DO PROFESSOR ALFREDO BERNARDES DA SILVA

I

Tendo o Congresso Nacional *approvado para todos os effeitos*:

> a) o contrato de 2 de Março de 1921, *ex-vi* do art. 14 da Lei orçamentaria da despeza n. 4.555, de 10 de Agosto de 1921, e
>
> b) *o respectivo contrato additivo*, de 28 de Setembro de 1922, *ex-vi* do art. 13 da Lei n. 4.632, de 6 de Janeiro de 1923.
>
> ambos esses actos contrahidos entre o *Supremo Tribunal Federal* e a *Sociedade Anonyma* REVISTA DO SUPREMO TRIBUNAL —.

ADQUIRIRAM os dous referidos contratos, PERFEITA VALIDADE LEGAL, *attenta a competencia constitucional do Supremo Tribunal Federal para* celebral-os, *como orgão superior do Poder Judiciario da União, e plena efficacia juridica* para sua execução, quer relativamente ás partes contratantes, quer *em frente ao Poder Executivo da União*, que deverá cumprir as prescripções legislativas, supra alludidas, em relação á *installação das officinas da* REVISTA DO SUPREMO TRIBUNAL *no Pavilhão n. 7 das Industrias* (antigo Arsenal de Guerra — Portão Minerva), e, tambem, á *abertura dos creditos especiaes* para a publicação da *Jurisprudencia* e *Annaes* do mesmo Tribunal, *acquisição do material typographico*, constante da relação protocollada sob n. 3.719 e apresentada em 2 de Dezembro de 1921, —

> perdurando os effeitos administrativos dos dous referidos actos contratuaes durante o prazo, nelles fixado, para sua duração.

Tenho, assim, respondido ao 1º quesito da consulta.

II

O Congresso Nacional, que, approvando o primeiro contrato de 2 de Março de 1921, com a relação protocollada sob o n. 3.719, impli-

cisamente autorizára o Poder Executivo a mandar proceder á montagem dos machinismos, constantes da dita relação, no Pavilhão de caracter definitivo, dentre os existentes no recinto da Exposição Nacional, entregando-o com as adaptações necessarias, para uso e gozo da Sociedade Anonyma — REVISTA DO SUPREMO TRIBUNAL — durante o prazo do respectivo contrato, celebrado com o Supremo Tribunal Federal;

esse mesmo Congresso Nacional, no desempenho de sua soberania legislativa, tomando conhecimento do contrato addittivo de 28 de Setembro de 1922, e tambem, approvando-o, determinou, de modo preciso e cathegorico, ex-vi da respectiva clausula 28, letra E,

— que as installações dos machinismos seriam feitas no (Pavilhão n. 7 — das Industrias (antigo Arsenal de Guerra — Portão da Minerva), e logo após o encerramento da Exposição Nacional,

devendo o Poder Executivo providenciar para que o Museu Historico Nacional seja localizado em outro Annexo do mesmo Arsenal de Guerra, ou em qualquer outro Proprio Nacional;

Portanto, tendo sido a designação do alludido local — Pavilhão n. 7 das Industrias (antigo Arsenal de Guerra — Portão Minerva) objecto da clausula 28, letra E, do contrato addittivo de 28 de Setembro de 1922, que foi approvado para todos os effeitos, ex-vi do art. 13 da lei orçamentaria n. 4.632, de 6 de Janeiro de 1923, a qual, na technica do nosso direito publico financial, constitue uma disposição de caracter permanente,

não ha duvida alguma que, assim, ficou incorporado ao patrimonio da Sociedade Anonyma — REVISTA DO SUPREMO TRIBUNAL —, o direito de uso e gozo desse Proprio Nacional por todo o tempo de duração do prazo do dito contracto.

Nessas condições, a soberania legislativa do Congresso Nacional se acha limitada pelo art. 11 n. 3 da Constituição da Republica, ante o direito adquirido pela citada Sociedade Anonyma — REVISTA DO SUPREMO TRIBUNAL,

resultante da alludida disposição legislativa do art. 13 da lei n. 4.632 de 6 de janeiro de 1923.

portanto, sem offensa desse direito adquirido, deve ser cumprida pelo Poder Executivo a autorização contida no art. 80 da mesma lei orçamentaria n. 4.632, de 6 de Janeiro de 1923, transferindo o Ministerio da Agricultura com todas as suas repartições e serviços, ora installados na Praia Vermelha,

para o edificio do antigo Arsenal de Guerra e seus annexos,

menos, o do Pavilhão n. 7 das Industrias, (um dos annexos do dito Arsenal), cujo uso e gozo, desde a approvação do contrato de 28 de Setembro de 1922, pertence á referida Sociedade Anonyma — REVISTA DO SUPREMO TRIBUNAL — e assim, durante a vigencia do mencionado contrato, esse proprio nacional se torna indisponivel, não podendo ser mais objecto de outro destino ou applicação a serviço publico.

Fica, desta arte, respondido o 2º quesito da consulta.

III

A duração dos creditos especiaes, autorizados nas disposições das leis orçamentarias, acima indicadas, com o caracter de permanentes, deve vigorar enquanto perdurar a execução dos serviços estipulados para todo o prazo dos alludidos contratos, de 4 de Março de 1921 e de 28 de Setembro de 1922, que, em virtude da approvação legislativa, acima mencionada, tem a força de lei, para esse e outros effeitos, do direito commum e orçamentario (art. 96 do Cod. de Contabilidade da União, approvado pelo Decreto n. 15.783, de 8 de Novembro de 1922, e art. 8º, § 3º, do Cod. de Contabilidade da União, n. 4.536, de 28 de Janeiro de 1922).

Vide, tambem, o art. 18, § 1º da Lei n. 2.348, de 25 de Agosto de 1873.

Concluindo a resposta ao 3º quesito da consulta, é esse o meu parecer pro veritate

Rio de Janeiro, 23 de Abril de 1923. — O advogado, Dr. Alfredo Bernardes da Silva.

PARECER DO DR. J. X. CARVALHO DE MENDONÇA

Estou de accordo com o parecer de 23 de Abril findo do Sr. Dr. Alfredo Bernardes da Silva na consulta da empreza da REVISTA DO SUPREMO TRIBUNAL FEDERAL. Não é possivel responder mais clara e proficientemente do que fez o eminente jurisconsulto.

Os contratos uma vez approvados pelo Congresso Nacional criam obrigações, que devem ser cumpridas pelo Poder Executivo, mediante os orgãos administrativos. Consequencia logica, effeito substancial da approvação é seu exacto adimplemento. Não vejo como será possivel ao Poder Executivo negar execução aos contratos de 4 de Março de 1921 e de 28 de Setembro de 1922, approvados pelo Congresso Nacional, para todos os effeitos. Constituem elles um direito adquirido pela empreza daquella REVISTA (Cod. Civil, art. 3º, Paragrapho 1º) e seu inadimplemento importaria na indemnização de perdas e damnos (Cod. Civil, art. 1.056).

Com estas breves razões, subscrevo o parecer do Professor Alfredo Bernardes em todos os termos. — S. M. J.

Rio, 7 de maio de 1923. — J. X. Carvalho de Mendonça.

PARECER DO DR. EDUARDO ESPINOLA

AO PRIMEIRO QUESITO:

Approvados pelo Congresso Nacional, como foram para todos os effeitos os contratos de 2 de março de 1921 e de 28 de setembro de 1922, entre o Supremo Tribunal Federal e a Sociedade Anonyma REVISTA DO SUPREMO TRIBUNAL, estabeleceu-se para o governo da União o dever de cumprir as determinações legislativas de sorte que fique o Supremo Tribunal, como parte contratante, habilitado a satisfazer as obrigações assumidas para com a outra parte contratante.

A approvação dos contratos pelo Congresso attribue ao seu conteúdo força de lei federal, que ao Governo cabe executar. Tem a Sociedade Anonyma REVISTA DO SUPREMO TRIBUNAL o direito de exigir do Supremo Tribunal Federal o implemento das obrigações constantes das clausulas contratuaes, assim como tambem lhe assiste em relação ao Poder Executivo o direito de exigir lhe sejam asseguradas as vantagens conferidas pelas leis que approvaram os ditos contratos.

AO SEGUNDO QUESITO:

Como consequencia dos principios estabelecidos na resposta do quesito anterior, força é admittir que,

não é licito ao Poder Executivo mudar a localização especificada na planta apresentada na Secretaria do Supremo Tribunal Federal e approvada pelo Congresso Nacional, ainda que para outro annexo do mesmo edificio.

Effectivamente, se, pela clausula 28, letra E, do contrato de 28 de setembro de 1922 foi estipulado que as officinas da REVISTA DO SUPREMO TRIBUNAL ficariam installadas definitivamente na área do Pavilhão n. 7 das Industrias, antigo Arsenal de Guerra, Porta Minerva, desde que assim resolvesse o Congresso Nacional approvando essa designação; e se o Congresso Nacional deu sua approvação por meio do art. 13 da lei n. 4.632, de 6 de Janeiro de 1923, claro é que ficou a REVISTA com o direito de installar as suas officinas no local designado, sem que, de modo nenhum, seja facultado ao Poder Executivo indicar outra localização.

O Governo só dará execução á Lei, como lhe compete, por dever constitucional, pondo á disposição das partes contratantes, para os effeitos do contrato approvado pelo Congresso Nacional, precisamente o Pavilhão n. 7, especificado no contrato.

AO TERCEIRO QUESITO:

A autorização contida no art. 80, n. 3 da Lei n. 4.632 de 6 de janeiro de 1923, só se poderá comprehender até o ponto em que não se opponha á designação feita pela clausula 28, letra E, do contrato de 28 de setembro, approvado pelo art. 13 dessa mesma Lei. Fóra absurdo admittir que uma Lei estabeleça em um dos seus artigos certa regra e em outro permitta a deliberação em contrario e em seguida por meio de outro artigo lhe autorize a derrogação.

Rio, 9 de abril de 1923. — Eduardo Espinola.

(V 19082)

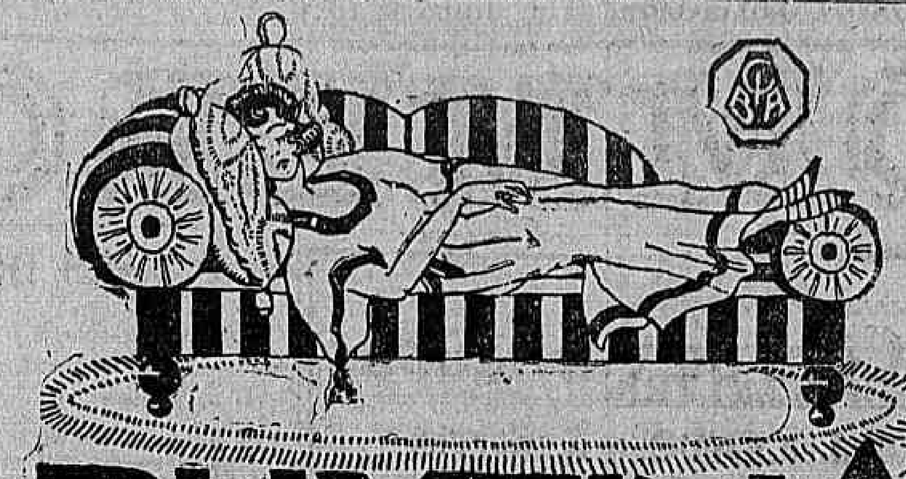

PHYTINA

22 °/° de phosphoro vegetal extrahido das sementes de plantas.

Da anemia á tuberculose não ha mais de uma passo

A PHYTINA, recommendada pela alta medicina REINTEGRA A VITALIDADE, combate a ANEMIA, a DEPRESSÃO NERVOSA, a NEURASTHENIA, etc. Em muito pouco tempo contribue para que o APPETITE RENASÇA e para que os NERVOS SE TONIFIQUEM.

A' venda nas drogarias e pharmacias, em comprimidos e granulada. — Unicos representantes no Brasil: HERM. SCHUBACK & C.ª — Caixa postal 237 — Rio de Janeiro. — Fabricantes: Société pour l'Industrie Chimique à Bâle. Basilêa — Suissa. (10.481)

Dr. Rubens Ferreira — Cons.: 7 de Setembro, 75, 2º andar (elevador), das 12 ás 4. Tel. N. 5100.

Dr. B. Souto Maior — Cons.: 7 de Setembro 75, 2º andar (elevador), das 4 ás 6. Tel. N. 5100.

LABORATORIOS — ANALYSES CHIMICAS

Prof. Alfredo Andrade — da Fac. de Medicina. Ex. de urina, sangue, fezes, etc. Uruguayana, 7. Caixa da Tuberculose — Sanatorio de Palmyra (Minas). Altitude 900 m.

PARTOS E MOLESTIAS DAS SENHORAS

Dr. Daciano Goulart — R. Uruguayana, 35, (4 ás 6). Tel. C. 3762.

Dr. Lincoln de Araujo — R. 7 de Setembro 96 (3 ás 5), T. C. 3551.

Dr. Jeronymo Guimarães — Bambina, 124. S. 1409. r. Carioca 28. C. 358.

Dr. Bento Ribeiro de Castro — D. Carioca, 63 (905 S.) 7 de Set. 75, 1º and. Disthermia e raios ultra-violeta.

Dr. J. Pacifico — Av. Mem de Sá 35. (Tel. N. 5235), 11 ás 12 e 4 ás 5.

Dr. Camacho Crespo — R. Conde de Bomfim 577. Tel. V. 1171.

CIRURGIA, DOENÇAS DAS SENHORAS, PARTOS.

Dr. Victor Godinho — R. Assembléa 34 (3—5). 2.as, 4.as e 6.as. C. 4007.

CIRURGIA, DOENÇAS DO RECTO E ANUS

Dr. Raul P. Santos — Rua do Passeio 56 (1 ás 4). Tel. C. 2369.

CURA DA HYDROCELE SEM OPERAÇÃO CORTANTE

Professor Barbosa Vianna — R. Chile n. 17 (do 3 4) Tel. C. 1181.

Dr. Leonidio Ribeiro, r. S. José, 19, das 3 ás 4.

GARGANTA, NARIZ, OUVIDOS E BOCCA

Dr. Eurico de Lemos — Especialista Prof. liv. da Faculdade. Cura ozena (fetidez nasal). Cons. Assembléa 13 (sb.). — Das 12 ás 6 ½.

OLHOS, GARGANTA, NARIZ, OUVIDOS

Dr. Mauricio de Mello — Doenças dos olhos, nariz e garganta. Com pratica dos hospitaes da Europa — Assembléa, 47.

Dr. Raul David de Sanson — S. José, 43, 1º, das 2 ás 5. Tel. C. 5197.

SANATORIO CIRURGICO Para molestias de ouvidos, nariz e garganta

Prof. João Marinho, Dr. Castilho Marcondes. 335, Avenida Mem de Sá. Tel. C. 1092. Secções independentes para homens, senhoras e creanças, com accommodações para pessoas que acompanham o doente.

GARGANTA, NARIZ E OUVIDOS

Dr. Alvaro Toutinho — Ouvidor, 152. Tel. C. 3672.

Dr. Paulo Brandão — Quitanda, 5 — (3 ás 5 ½). Tel. C. 3558.

Dr. Sebastião Cesar da Silva — Ouvidor, 189, 1º — das 3 ás 5. N. 5508.

Dr. F. Castilho Marcondes — Rua Chile, 17 (3 ás 5). Tel. C. 4074.

Dr. Souza Mendes — Tuberculose da larynge, Rodrigo Silva, 28, de 2 ás 4. C. 1838.

OCULISTAS

Drs. Moura Brasil e Gabriel de Andrade — Uruguayana 37 (2 ás 4).

Dr. Eutychio Leal — R. S. José, 50 — De 3 ás 4 ½.

CIRURGIÕES-DENTISTAS

Dr. Barros Henriques — Av. Rio Branco 173 (1º). Tel. C. 21.

PARTEIRAS

Madame Moitrel Barbosa (parteira) — 34, r. da Assembléa, 2º andar. Tel. C. 3486.

Mme. Virginia Madureira, parteira diplomada. Cons.: S. José 84. 2.ª, 4.ª e 6.ª, de 2 ás 5. Attende a chamados a qualquer hora. r. do Mattoso, 115. V. 149.

ESCOLAS E LIVRARIAS

Livraria Alves — Livros collegiaes e academicos — R. Ouvidor, 166.

HOTEIS E PENSÕES

Hotel Avenida — O mais importante do Brasil. End. telegr. "Avenida".

OS MELHORES CAFÉS

Café Ideal — Sempre puro. Dep. e Saude 149 e 150. Tel. 707. Norte.

CORRETORES DE FUNDOS PUBLICOS

Lucrecio Fernandes de Oliveira — Rua 1º de Março, 83. Tel. 4468 Norte.

DECLARAÇÕES

TRATAMENTO DAS DOENÇAS DO FIGADO

ICTERICIA, CALCULOS, CONGESTÕES, COLICAS

PARIQUYNA

FORMULA DO DR. BARBOSA RODRIGUES

Puramente Vegetal da Flora do Amazonas

Unico remedio discutido na Academia de Medicina

(10115)

A Conservadora do Piano

Do profissional I. MEDINA

AVENIDA GOMES FREIRE, 19 - Tel. Cent. 3326

Com perfeitas officinas para concertos de pianos e auto-pianos, acaba de inaugurar o seu mais perfeito SYSTEMA DE GARANTIAS para ASSISTENCIA DE PIANOS A DOMICILIO. O piano inscripto em qualquer das nossas "séries" goza das seguintes vantagens: Inspecção a domicilio, afinação, limpeza, e substituição de todas as peças que a sua hajam deteriorado, e reforma geral no fim do contrato. Temos quatro "séries" para Exmas. Familias e uma para Casas de Diversões. — PARA EXMAS. FAMILIAS: REFORMA 8$000; POPULAR, 10$000; SELECTA, 15$000 e AUTO-PIANO, 25$000. CASAS DE DIVERSÕES: ARTISTICA, 25$000. — Concertam-se e reformam-se pianos e auto-pianos. Transformam-se pianos bichados para pianos de estylo moderno. Encarregamo-nos da mudança de pianos.

Concertos a dinheiro e a prestações mensaes.

(10.026)

Alta Novidade!

PIANOS MIGNON

Qualquer creança pode executar trechos de operas, valsas, tangos, etc., sem ter estudado musica. Cada piano acompanha 12 peças modernas. O brinquedo mais util e instructivo da actualidade.

Museu Infantil

133, Rua do Ouvidor 133

(11.314)

Conservar é economisar

A seda só vale, enquanto perfeita.

A PASTA MISTINGUET lava sem damnificar.

(formula original alemã) em todas as casas do ramo. Vende-se na LATA 3$000. Dep. D. Klammer & C. Rio. Caixa postal 2.

(10579)

THE RIO DE JANEIRO TRAMWAY, LIGHT AND POWER Co. Ltd.

AVISO AO PUBLICO

Por ordem da Prefeitura e devido aos trabalhos de pavimentação que se estão realizando nas praças 15 de Novembro e largo do Paço, os carros da linha "PRAÇA 15-PRAÇA DO ARSENAL DE MARINHA" entrarão na Avenida de Marinha, trafegarão provisoriamente pelas ruas 13 de Maio e Evaristo da Veiga, a começar de quinta-feira, 31 do corrente, inclusive, até ulterior aviso.

Rio, 30 de julho de 1924.

(5409)

Thermometros Clinicos só confiem no Casella, London

CASEMIRAS

BRINS E AVIAMENTOS A' RUA GOMES CARNEIRO N. 8 proximo á rua Marechal Floriano

A Casa mais sortida do Rio de Janeiro.

ASSOMBRO NOS PREÇOS

(7765)

EDITAL DE CONVOCAÇÃO

O DR. FRANCISCO CLETO TOSCANO BARRETO, JUIZ DE DIREITO DA COMARCA DE CATAGUAZES, ESTADO DE MINAS GERAES, NA FORMA DA LEI, ETC.

Faz saber aos que o presente edital virem, com o prazo de quatro mezes, contados da publicação deste no "Diario Official" do Estado de Minas Geraes, que em virtude de requerimento de Ignacio Duarte de Carvalho, procedeu-se á abertura do testamento do finado coronel João Duarte Ferreira, ficam convidados os legatarios conhecidos e desconhecidos a virem habilitar-se, de cujas circumstancias, que por este meio conhecimento de tal, vão intimados para... o legado de um conto de réis ... testamento, pelo qual ... da ... se forem attendidos ... que se apresentarem depois de expirado o prazo ... pagos. E para que chegue ao conhecimento de todos os interessados, passou-se o presente que será affixado no logar do costume e publicado pela imprensa, official do Estado e por 30 dias no "Correio da Manhã" do Rio de Janeiro. Dado e passado na cidade de Cataguazes, aos 25 de julho de 1924. Eu Cyrillo Passado, Escrivão de Orphãos, que o escrevi. — Francisco Cleto Toscano Barreto.

(V 14748)

Espadins para Diplomatas e Academicos.

AVENIDA PASSOS, 116

ALFAIATES MILITARES DA ACTUALIDADE

(11059)

SOB.: ASSEMBL.: GER.:

Hoje, sess. ás 20 horas. Ord.: do dia: Tr... — Ir... He... meterio Fiuerêdo.

(V 19133)

ANNUNCIOS

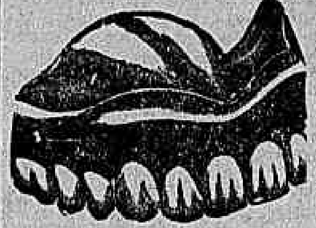

A confecção moderna de dentaduras obedece a um processo inteiramente novo, de fórma a haver perfeita imitação dos dentes naturaes, além da belleza, solidez e garantia do trabalho. Esse novo methodo concorre para que a pronuncia das palavras seja clara e a mastigação completa. No consultorio do especialista DR. SILVINO MATTOS ha uma bella e custosa exposição de trabalhos dentarios, cujas explicações são dadas na occasião, sem nenhum compromisso para os visitantes, pois não se cobram consultas. Pede-se, portanto, a todo aquelle que desejar trabalhos de tal natureza, o favor de primeiramente vir examinar o seu systema novo de dentaduras, cujos preços estão ao alcance de toda a bolsa e cujo effeito é deveras agradavel. 231, 7 Setembro.

(V 18390) R

Mesas para jogos

Vendem-se duas mesas para campista e uma completa para bacarat. Tratar-se á rua do Passeio 62, Club dos Democraticos.

(1289)

OURO

prata, platina, brilhantes, compram-se e pagam-se bem, na praça Tiradentes n. 64. Concertam-se joias e relogios — CASA GARCIA.

(6219)

CASA

Traspassa-se o contrato de 3 annos de um sobrado, na Avenida Mem de Sá, tendo oito quartos e salas completamente mobilados. Aluguel: 450$000; informa-se com o sr. Jayme Ferreira. Av. Rio Branco n. 35-A, das 4 ás 6 horas.

(V 18503)

Mudanças e transportes

em caminhões Ford. Preços razoaveis e material adequado. Chamem o AUTO TRANSPORTE. Phone V. 1028.

(V 16930)

TERRENOS

Vende-se á rua Lopes o predio 64 e todos os 42 lotes desta rua e rua Mario Lopes. Trata-se com o sr. Leonardo á rua de Sant'Anna 59.

(V 18277)

SALA DE FRENTE

Aluga-se linda á rua General Canabarro n. 361, proximo á rua Professor Gabizo, em casa de familia de tratamento.

(V 18.114)

MACHINA REMINGTON

Compra-se uma com pouco uso. Tratar com o sr. Gama, Rua Gonçalves Dias n. 73.

(V 18014)

CASA EM COPACABANA

Traspassa-se o contrato de uma boa casa, em Copacabana, perto do mar, a quem ficar com os moveis que a guarnecem. Telephonar para Ipanema n. 443.

(5431)

ASSUCAR

Engenheiro com larga pratica de lavoura e industria de canna de assucar, inclusive montagem de machinismos, construcção de linha ferrea, etc., e dando as melhores referencias, procura collocação. — Cartas para a caixa postal n. 289, ás iniciaes P. G.

(V 17728)

PREDIO

Vende-se o bem situado predio da Rua Maranguape n. 16. Trata-se com o corrector A. Marques Barbosa, á Rua da Candelaria, 42.

(V. 17611)

Polono Brasileiro

contendo tres bocas e forno, nickelagem e um assento para descanso dos vasilhames. O manejo é incomparavel. Attende-se chamados pelo telephone Villa 1322. Rua Estacio de Sá 49.

(V 18362)

Concertos de fogões e aquecedores a gaz

A Officina Polono Brasileira, especialista em fogões e aquecedores a gaz, concerta e põe em estado novo para economizar o gaz e por pouco dinheiro. Chamados pelo telephone Villa 1322. Rua Estacio de Sá n. 49.

(V 18362)

TINTURARIA

Vende-se uma com boa freguezia. Trata-se na rua de S. Pedro n. 88 (Dr. Arlindo).

(V 18366)

Ferramenta de tanoeiro

Compra-se usada. Trata-se á rua Senador Euzebio n. 220, (loja).

(V 18363)

Sta. THEREZA

Aluga-se uma casa dentro de grande jardim, ricamente mobilada com cinco quartos e tres salas. Trata-se: Rua Buenos Aires n. 73, sobrado.

(V 18403)

Chaves perdidas

Perdeu-se uma argola com diversas chaves nickeladas. Pede-se por favor entregar á rua da Carioca 25.

(V 18404)

SALA OU QUARTO

Aluga-se mobilado com ou sem pensão, em casa de familia, para um casal ou dois rapazes do commercio, á rua Dezenove de Fevereiro 71.

(V 18416)

MADAME NASCIMENTO

MODISTA

Executa com perfeição ricas toilettes, theatre, etc., por preços reduzidissimos, de 25$000 até 60$000. — Acceita fazendas. Rua do Ouvidor n. 141, Tel. N. 721. (Loja "La Femme Chic").

(V 16042)

Companhia Brasileira de Productos Chimicos

Rua Visconde de Inhauma, 36 - 1º - Tel. Norte 1135

Fabricação constante de: Soda caustica liquida, Chloreto de cal, Acido Chloridrico, Carbonato de Magnesia.

(7131)

ASSISTENTE DO SERVIÇO SYPHILIGRAPHICO DA CRUZ VERMELHA

Medico assistente do serviço syphiligraphico da Cruz Vermelha e Chefe do Amb. de Gynecologia e Cirurgia da Santa Casa, etc.

Julgo o ELIXIR DE NOGUEIRA, formula do Pharm. João da Silva Silveira, um optimo preparado para syphilis e entre os similares, um dos mais activos, motivo pelo qual sempre o aconselho aos meus clientes.

Santos, 10 de Maio de 1922.

Dr. Rivaldo de Azevedo.

(11099)

ROUPAS FEITAS

ALFAIATARIA BRASIL
RUA SETE DE SETEMBRO, 170
Casa de duas portas largas.

(V 18377)

DINHEIRO

Empresta-se até a quantia de rs: 500:000$000, sobre hypotheca de predios bem localizados. Para informações com J. Dantas. Telephone Norte n. 981, das 9 ás 11 horas.

(V 18504)

AUTOMOVEIS

TODOS OS ACCESSORIOS
MOREIRA, BRAGA & C.
24, R. Evaristo da Veiga, 24
Phones: 84 e 4196, C.

(10050)

Roupas sob medida

ALFAIATARIA BRASIL
RUA SETE DE SETEMBRO, 170
Casa de duas portas largas.

(V 18377)

PENSÃO UBA'

Palacete situado em centro de jardim. Optimos aposentos para cavalheiros, casaes e familias. Superior cozinha. Preços modicos. Rua Barão de Ubá 89, proximo á rua Haddock Lobo.

(V 18502)

CASA

RUA MORAES E SILVA, 95

Aluga-se este magnifico predio de 2 pavimentos, recentemente construido, situado em centro de jardim, fazendo esquina para a rua dos Bandeirantes e muito proximo á rua Mariz e Barros, com garage e optimas accommodações para familia de tratamento. — Aluga-se com contrato. — Acha-se aberto. Trata-se na Charutaria do Café Criterium; á praça Tiradentes, das 12 ás 14 ou das 17 horas em deante.

(V 18407)

Fazendas a metro

VENDE-SE
Na ALFAIATARIA BRASIL
RUA SETE DE SETEMBRO, 170
Ao preço do importador.

(V 18377)

PADARIA

Traspassa-se o contrato de um armazem com grandes bemfeitorias, tendo installado um forno. Informações á rua Conde de Bomfim n. 346.

(V 18482)

FORD

Vende-se um em perfeito estado, licenciado e por preço de occasião. Facilita-se o pagamento. Tratar á rua Evaristo da Veiga n. 19, com o sr. Rezende.

(5407)

PARA ECONOMIA DO GAZ

A OFFICINA FEDERAL SUISSA concerta e põe em estado novo, por pouco dinheiro, os queimadores e chapas de fogões e aquecedores a gaz, os mais deteriorados ou quebrados. Attende-se a chamados pelo telephone Norte 5159, administração, rua do Ouvidor n. 58, 2º andar, (elevador), e ... Arcos n. 64. Telephone Central 664.

(V 18485)

CASAL

De todo o respeito com um filho de cinco annos, precisa de um quarto decentemente mobilado, com pensão, em casa de familia séria. Cartas neste jornal para Martins, indicando o preço.

(V 18492)

Roupas para rapazes

ALFAIATARIA BRASIL
RUA SETE DE SETEMBRO, 170
Casa de duas portas largas.

(V 18377)

COBRANÇAS

garantidas, á commissão modica, Benedicto. Rua Barão do Rio Branco 12 A, antiga travessa do Senado. — Telephone Norte 7670.

(V 18494)

Carteiras domesticas

Rapidez e economia. Rua Barão do Rio Branco n. 12 A, antiga travessa do Senado. Telephone Norte 7670. — Benedicto Ultra.

(V 18494)

22, Marquez de Abrantes

Para familias e cavalheiros, Salas e quartos, juntos ou separados, com optima pensão e a condições muito vantajosas.

(V 18496)

Acceitam-se fazendas a feitio

ALFAIATARIA BRASIL
RUA SETE DE SETEMBRO, 170
Casa de duas portas largas.

(V 18377)

VENDE-SE

uma caixa registradora em estado perfeito. Rua de S. José n. 93.

(V 18498)

Estrados para camas

Arame e madeira, fazem-se novos; tambem concertam-se qualquer modelo e qualquer cama; só tocar telephone Norte 3285.

(V 18501)

Empregado de armarinho e vitrinista

Precisa-se no centro da cidade para casa de pouco movimento. Informações, indicando as casas onde tem estado e ordenado para este jornal — MODAS — RIO.

(5427)

MACHINAS DE ESCREVER

Vendem-se duas Underwood, ultimo modelo e outras marcas, á rua da Quitanda n. 130, 2º andar.

(V 18379)

MOTOCYCLETTA

Vende-se uma Motosacoche com dois cylindros, quasi nova, baratissima. — Rua Affonso Penna n. 89, casa 1, proximo Haddock Lobo.

(V 18388)

AGUA-RAZ 3$300 KILO

Oleo de linhaça 1$800; alvaiade 2$000; gesso cré $500 o kilo, só na "CASA DA FIGA". Rua da Misericordia n. 45.

(V 18410)

Jardim Botanico

PREDIO

Vende-se um bom predio na rua Maria Angelica, (Jardim Botanico), situado em centro de terreno que mede 8 metros de frente por 45 de extensão, com duas salas, dois quartos, despensa, cozinha, banheiro e magnifico quintal. Esta rua começa na agencia da Prefeitura desse districto. Trata-se á rua da Constituição n. 26.

(V 18478)

UM DEVER!...

Uma senhora que soffreu de terrivel rheumatismo, perto de 10 annos, indica gratis o remedio que a poz radicalmente boa em pouco tempo. Carta com sello para a resposta a Mme. P. Valls, rua Riachuelo n. 423, sobrado, Rio.

(V 18290)

CABELLEIREIRA

ONDULAÇÃO PERMANENTE

Tingem-se cabellos em todas as côres: preto, castanho escuro e claro louro, bronzeado, vermelho, acaju com Henné; lavagem de cabeça, ondulações permanentes, Marcel. Vendem-se postiços ultimos modelos. Trabalha-se em cabellos caidos. Mme. Augusta — Rua Sete de Setembro n. 134, sobrado. Telephone Central 1.551.

(V 18376)

Marcos allemães em recolhimento

Avisamos aos possuidores de marcos papel moeda, que o governo allemão está recolhendo todas as séries de 1915 até 1923. Quem fôr possuidor das mesmas queira dirigir-se ou escrever, dando as relações de notas e quantidade para a troca das mesmas. Casa de Cambio de Antonio Cinelli. — Avenida Rio Branco n. 5.

(V 18456)

QUARTO

Aluga-se, sómente a cavalheiro respeitavel, em casa de familia, completamente independente. — Rua Salgado Zenha n. 61, (Tijuca).

(V 18459)

Tempo é dinheiro

Empresa de Cobranças de Alugueres. Procuradoria e todos os negocios em referencias a predios e terrenos. Inventarios, etc. Praça Tiradentes n. 37, loja, Rio. Entre a rua Pedro I e Lavradio. Telephone Central 5029. Rua da Conceição n. 163, Nictheroy. Telephone 2047. Offerece prospectos com mais explicações. — Sizenando Rodrigues de Almeida.

(V 19166)

Casa em Botafogo

Aluga-se a da rua Barão de Itamby n. 20. Informações pelo telephone Ipanema 1371.

(V 18450)

A Vida Barata!

Sómente a conseguimos fazendo as refeições no restaurante "A Fidalga", por 3$000 a refeição, preço fixo; ou á carta desde 1$000 a 1$500 o prato, menú variadissimo, iguarias finas, bebidas de todas as qualidades, preços modicos. — Rua S. José n. 81.

(V 18449)

Predio - Copacabana

Arrenda-se por tres annos, um bom predio de dois pavimentos, com tres quartos, duas salas, quarto de banho, etc., por 500$000. O predio necessita de obras de conservação e asseio. — Para ver á rua Joaquim Nabuco 39, e tratar com Lafayette Bastos & Cia., casa bancaria, á rua Buenos Aires 46.

(5422)

Colicas uterinas

Todas as senhoras que durante os incommodos mensaes soffrem de colicas uterinas, devem usar o "CESSATYL", dois comprimidos de tres em tres horas. As dôres cessam immediatamente, podendo o "CESSATYL" ser usado "sem inconvenientes", na sabia opinião do DR. MIGUEL COUTO. — Experimentem!

(5410)

AS MULHERES MAIS BELLAS E O SYNOROL

Incontestavelmente, o "SYNOROL" é a melhor pasta para dentes, não só por ser fórmula do PROF. FREDERICO EYER, como tambem por ser usado pelas mais bellas mulheres que possuem lindos dentes, como sejam Abigail Maia, Leda Vieira, Lala Areda, Esperanza Iris, Alda Garrido, Otilia Amorim, etc. "O SYNOROL" é producto do Instituto Freuder e acha-se á venda em toda a parte. Para pedidos e informações, "INSTITUTO FREUDER", caixa postal 1751, Rio.

(5410)

Rica mobilia

Vende-se um dormitorio de oleo com guarnições e florões de bronze dourado, 10 peças, estylo Luiz XVI, na rua Senador Dantas n. 5.

(V 18469)

PIANO NOVO

Vende-se um fabricante allemão, peça perfeita, na rua Senador Dantas 5.

(V 18469)

ENCERADOR

Calafetação e enceramentos em assoalhos. Antenor Corrêa. Telephone Norte 5830. Rua da Alfandega 107.

(V 18472)

Pensão Restaurante Vende-se

Uma com grande numero de pensionistas e com alguns quartos muito bem mobilados. Trata-se por favor á rua do Carmo n. 49, primeiro andar.

(V 18470)

SALA DE FRENTE

e quartos aluga-se com pensão, á rua do Rosario n. 73, segundo andar.

(V 18470)

CALLISTA

Perito, precisa-se. Rua da Carioca n. 40, 2º andar, elevador.

(V 18433)

OURO

Prata, platina e brilhantes, compra-se e é a nossa casa quem paga mais. "A IDEAL", RUA URUGUAYANA N. 97, junto á Singer.

(V 18418)

Dentaduras velhas. Ouro!!

COMPRA-SE de 10$, 20$ até 100$ cada. Melhor paga. Mme. Izolina. Travessa de S. Francisco n. 16, 2º andar. Em frente ao Parc Royal.

(V 18420)

Predio no Cattete

Aluga-se um esplendido em rua transversal do Cattete. Aluguel de 1:100$000 mensaes; para mais informações com o leiloeiro Julio. Avenida Rio Branco 183. Tel. C. 2300.

(V 18431)

CINEMA

Vende-se uma machina cinematographica completa por preço de occasião. Ver á rua Santa Luzia n. 246, sobrado, com Waldemar. Telephone Central 1034, Rio.

(V 18439)

CINEMA

Vendem-se diversas comedias americanas da "Vitagraph", "Biograph", "Edison" e "Kalem", a preços de occasião. Ver á rua Santa Luzia 246, sobrado, com Waldemar. Telephone Central 1034.

(V 18439)

Carteira perdida

Perdeu-se hontem de tarde, num taxi, entre largo da Carioca e rua Marquez de Abrantes, ou entre rua Marquez de Abrantes e Praia Formosa, uma carteira pequena com dinheiro e documentos. Pede-se a fineza a quem a encontrar, avisar na rua da Assembléa 106, Telephone Central 218.

(V 18437)

O novo systema de commercio

Preços communs de qualquer casa de ordem. Entrega-se na metade. Prova absoluta de honestidade. Rua Marquez de Sapucahy n. 176. Telephone Villa 5862. Armarinho, camisaria, alfaiataria e brevemente calçados, chapéos e mais artigos. Peçam prospectos.

(V 18374)

Quaes são os fogões a gaz

mais economicos e mais bem acreditados na época actual?

ACTOS FUNEBRES

Mario Antonio da Costa

✝ Maria Isabel Costa, Afranio Antonio da Costa e senhora, Caio Julio Tavares, senhora e filhas, Octavio Antonio da Costa, Renato Antonio da Costa, Guilherme Meirelles Coelho, suas esposas e filhos; Manfredo Antonio da Costa, Tacito Antonio da Costa, Horacio Antonio da Costa, suas esposas e filhos (ausentes); Roberto Reid, senhora e filhos (ausentes); viuva filhos, netas, genros, irmãos, cunhados, sobrinhos e sôgro do DR. MARIO ANTONIO DA COSTA, agradecem a todos áquelles que compareceram ao enterramento e convidam aos parentes e amigos para a missa de setimo dia que será rezada no altar-mór da Egreja da Candelaria, amanhã, sexta-feira, 1º de agosto, ás 10 horas, pelo que desde já se confessam penhorados.

(V. 19057)

Oscar de Oliveira Guimarães

✝ A familia do saudoso finado agradece eternamente ás pessoas amigas e aos visinhos que desvelada e infatigavelmente o assistiram durante a longa enfermidade que o roubou á vida, e avisa a todos que será rezada a missa de setimo dia, ás 8 1/2 horas, amanhã, sexta-feira, 1º de agosto, na egreja da Lapa, para a qual convida a todos os seus amigos e parentes. Por esse acto de piedade a familia hypotheca o seu eterno reconhecimento.

(V 17987)

Pedro Pereira Rangel

(AGENTE DE 1ª CLASSE DA E. DE F. CENTRAL DO BRASIL)

✝ Amanhã, sexta-feira, 1º de agosto, ás 8 1/2 horas, na egreja do Espirito Santo, (Estacio de Sá), será celebrada uma missa pelo repouso eterno da sua alma, ficando os seus irmãos desde já muito gratos a todas as pessoas que se dignarem comparecer a esse acto de piedade christã.

(V 18353)

Veturia Martins de Souza

✝ Braulio Martins de Souza, senhora e filhos, drs. Thyrso, Cassio e Lalo Martins, senhora e filhos, Idibaldo Colombo e familia, Virgilia Corrêa de Rezende, senhora e filhos e os demais parentes de VETURIA MARTINS DE SOUZA, agradecem penhorados ás pessoas que acompanharam o seu enterro e convidam os seus parentes e amigos para assistirem á missa que por sua alma será rezada ás 10 horas, hoje, quinta-feira, 31 do corrente, no altar-mór da egreja da Conceição da Boa Morte.

(V 18346)

Haydmeia Lopes Baptista

✝ Armando Sondermann Baptista e filhos, Maria Elsyd Braga da Silva e filhos, Marcia Sondermann Baptista, Carlota Sondermann, Augusto Sondermann e familia e demais parentes, agradecem penhoradissimos a todas as pessoas que acompanharam até á ultima morada os restos mortaes de sua querida esposa, mãe, filha, irmã, nora e sobrinha HAYDMEIA LOPES BAPTISTA, e os convidam novamente para a missa de setimo dia, amanhã, sexta-feira, 1º de agosto, ás 9 1/2 horas, no altar-mór da egreja de S. Francisco de Paula, pelo que antecipadamente se confessam gratissimos.

(V 19066)

Ermelinda da Costa Lambert

✝ Luiz, Nestor, Carlos e Raul Lambert, suas familias e demais parentes, agradecem a todas as pessoas que acompanharam á ultima morada os restos mortaes de sua querida mãe, sogra e avó ERMELINDA DA COSTA LAMBERT, e de novo os convidam para a missa de setimo dia, amanhã, sexta-feira, 1º de agosto, ás 9 horas, na egreja de Nossa Senhora Mãe dos Homens, pelo que antecipadamente agradecem.

(V 19070)

José Alexandre Cirne

(4º ESCRIPTURARIO DA E. F. CENTRAL DO BRASIL)

(1º ANNIVERSARIO)

✝ A sua familia faz celebrar amanhã, sexta-feira, 1º de agosto, uma missa pelo repouso eterno do seu querido JUQUINHA, na capella de N. S. das Graças, á rua 24 de Maio, estação do Riachuelo, ás 9 horas. Para assistir esse acto religioso convida seus parentes e amigos, confessando-se gratos.

(V 10136)

Crescentino Baptista de Carvalho

✝ A familia Crescentino Baptista de Carvalho convida aos amigos de seu saudoso chefe para a missa de setimo dia que manda rezar no altar-mór da egreja da Candelaria, ás 9 1/2 horas, amanhã, sexta-feira, 1º de agosto.

(5416)

Isabel Rodrigues Silva

(30º DIA)

✝ Os filhos, irmã, genros, noras, netos, cunhadas e sobrinhos da sua saudosa e sempre chorada mãe, irmã, sogra, avó, cunhada e tia ISABEL RODRIGUES SILVA, convidam os seus amigos e os da finada para assistirem á missa de trigesimo dia de seu fallecimento, que será celebrada em suffragio de sua alma, sabbado, 2 de agosto, ás 10 horas, no altar-mór da egreja de N. S. do Carmo, á rua Primeiro de Março, confessando-se eternamente gratos por tão piedoso acto.

(V 18480)

Eurydice Costa de Oliveira

(NENEN)

✝ J. Henrique de Oliveira, Protogenia Terra da Costa, capitão tenente Joaquim Terra da Costa (ausente) e senhora, Zulmira da Costa Godolphim e filhos, 1º tenente Amaury Gentil (ausente), Jayr e Jacy da Costa Galvão e Affonsina de Oliveira Trindade, penhorados agradecem aos parentes e amigos que acompanharam os restos mortaes de sua extremosa esposa, filha, irmã, cunhada e tia EURYDICE COSTA DE OLIVEIRA e communicam que a missa de setimo dia será celebrada amanhã, sexta-feira, 1º de agosto, ás 10 horas, na matriz do Sacramento (Avenida Passos), confessando-se desde já gratos aos que comparecerem a esse acto de religião.

(V 18477)

Pedro Gurriti Pessôa

✝ Viuva, filhos e demais parentes mandam celebrar amanhã, sexta-feira, 1º de agosto, ás 9 1/2 horas, na egreja de S. Francisco, uma missa pelo quarto anniversario de seu fallecimento.

(V 19130)

Josephina Soares André

(FALLECIDA EM PORTUGAL)

✝ José Albino André Vaz, esposa e filhos convidam seus parentes e amigos para assistir á missa que, pelo eterno repouso da alma de sua extremosa mãe, sogra e avó JOSEPHINA SOARES ANDRE' mandam celebrar pelo trigesimo dia de seu passamento, na egreja de São Francisco de Paula, amanhã, sexta-feira, 1º de agosto, no altar de Nossa Senhora da Conceição, ás 8 horas da manhã.

(V 16968)

Dr. Leandro Antonio da Silva

(ENGENHEIRO CIVIL)

✝ Sua viuva, filhos e demais parentes convidam a todos os amigos para assistirem á missa de sexto mez de seu fallecimento, que para o descanso da alma de seu querido chefe DR. LEANDRO ANTONIO DA SILVA, mandam celebrar amanhã, sexta-feira, 1º de agosto, ás 9 1/2 horas da manhã, na egreja de Sant'Anna, por cujo comparecimento se confessam desde já eternamente agradecidos.

(V 16985)

Narcisa Amalia

✝ Alice Violeta Roche Moreira e filhos, Rita Virginia Rossas (ausente), Beatriz Jacome de Campos e irmãos convidam os seus parentes e amigos para assistirem á missa de setimo dia que fazem celebrar por alma de sua saudosa mãe, avó, irmã e tia NARCISA AMALIA, hoje, quinta-feira, 31 do corrente, ás 9 horas, no altar-mór da egreja de São Francisco de Paula, antecipando os seus agradecimentos a todos que se dignarem comparecer.

(V 18182)

COSTUMES, VESTIDOS, CAPAS E MANTEAUX, COSTUMES DE LUTO EM 48 HORAS

Ex-Alfaiate das Fazendas Pretas, Vicente Perrota, Rua da Assembléa 72. Tel. C. 3179.

(V 18171)

Guaraná

...MAUÉS — esmagado por COMPRESSÃO! Unico processo que fica pó INTEGRAL E PURO! Patente Eduardo Sucena — Rua S. José, 23. Preços 20 °/° mais baratos.

(5417)

Tailleur — Robe Manteaux

Confecções esmerada. — V. Bello, Ex-alfaiate das Fazendas Pretas. Assembléa 21, 1º andar. C. 5190. Accelta-se o tecido.

(V. 18166)

FLORICULTURA BARBACENA

Corôas e Palmas de flores naturaes por preços modicos. Assembléa, 113. T. 1837 C.

(6378)

Corôas de Biscuits

COMPREM SÓ "BISCUITS"

São as mais distinctas, mais duraveis e as preferidas pelas pessoas de bom gosto. Para todos os preços. Unica fabrica. Phone C. 893. ALVES FREIXO & Comp. Passeio, 62.

(6379)

COROAS de flores Naturaes — CASA JARDIM. — Rua Gonçalves Dias n. 38 — Tel. 2852. C.

(6380)

AO TINTUREIRO PARISIENSE

Casa de 1ª ordem — Lava chimicamente qualquer tecido, com especialidade as flanellas, palha de seda e vestidos finos de senhora. Limpa a secco, lava luvas de pellica, faz plissés e tinge com perfeição para luto em 24 horas.

Avenida Salvador de Sá, 46
Telephone 7337 Norte

(11354)

GUARANA' MAUÉS

Em fruta, em bastões e em pó. Deposito geral, Rua do Ouvidor 120. Tel. N. 1215. — *CASA GUARANA'*

(11.338)

Consultorio medico

Aluga-se bem mobilado a qualquer hora, por preço modico, na rua Rodrigo Silva n. 26. Trata-se ás 4 horas.

(V 18371)

Pensão Alhambra

Aposentos bem mobilados, mesa de primeira ordem, casa reformada, em centro de terreno, com todo conforto. Rua Barão de Ubá n. 107, junto a Haddock Lobo. Tel. Villa 2554.

(V 18395)

COLLEGIOS

Agencia Dactylographica e de traducções

Executam-se trabalhos dactylographicos e traducções com o maior esmero e presteza, na Escola Commercial Feminina, á rua S. José n. 72, 2º andar. Preços modicos. Informações na séde da escola, das 10 horas da manhã ás 5 horas da tarde.

(6210) Z

Ensino Primario

Cuidadosamente ministrado por professores de reconhecida competencia e idoneidade profissional. Boletim diario, permittindo aos paes dos alumnos acompanharem os estudos de seus filhos. Preparam-se alumnos para o accesso ao Curso Secundario ou ao exame de admissão aos Collegios Pedro II e Militar. Severa disciplina, mantida por meios suasorios. Mensalidades modicas. Matriculas e informações no Curso Normal de Preparatorios, rua do Ouvidor ns. 15 e 17, 1º, 2º e 3º andares, (entre a rua Primeiro de Março e o mar). Tel. 6713 Norte.

(7670) Z

COLLEGIO SYLVIO LEITE

Internato, semi-internato e externato. Rua Mariz e Barros, 238. Tel. Villa 1252.

(2091)

INDICADOR

ADVOGADOS

Dr. Amalio da Silva, Avenida Rio Branco, n. 114, primeiro andar.

Dr. Alvaro Goulart de Oliveira — Avenida Rio Branco, 114, 1º andar.

Dr. Salgado Filho — R. General Camara 47, 1º and. Tel. 3304, Norte.

Dr. Nelson Campos — Carioca, 66 — Tel. C. 5598.

Drs. Verissimo de Mello e Domingos Lourenço — Quitanda, 109. Tel. N. [illegible]

Dr. Francisco Loup — Carmo, 71, 1º, sala 3, de 1 ás 5.

Dr. Alfredo Machado Guimarães Filho — Rua da Alfandega, 47.

Dr. J. M. Mac Dowell da Costa — General Camara, 66, Tel. Norte 4374.

Dr. Raymundo Perdigão — Carmo, 71, 1º, Tel. N. 1275.

Dr. M. Valente — Escrip. Sachet, 27, 2º and. Tel. N. 744.

MEDICOS

Dr. Luiz Ramos — P. Saens Peña, 9. R. Conde Bomfim 685, Tel. V. 1699.

Dr. [illegible] Fernandes — [illegible]

Dr. A. Pamplona — Medicos Passaro, 1º — [illegible]

Dr. José Bastos d'Avila — Rua [illegible]

Dr. [illegible] — Av. Central, 137, 1º andar. [illegible]

Dr. Nelson Miranda — Trata pelos raios X os tumores ganglionares, etc. Carioca, 48. C. 1525.

Dr. Ursulino — (Senhas e creanças) — Av. Central, 137. [illegible]

Dr. A. Paes — Pelle, syphilis, tumores. Radiotherapia. [illegible]

Dr. Moncorvo — (Creanças) — R. do Ouvidor, 153. [illegible]

Dr. Werneck Machado — (Pelle e syphilis) — Largo da Carioca, 11, 1º and.

Dr. Guilherme Bastos — (Tuberculose). Rua Mal. Floriano, 40.

Prof. Dr. Rabello — Syphilis, doenças da pelle. Trata os tumores e doenças da pelle pelo radium e os raios X.

Dr. Murillo de Campos — D. mentaes e nervosas. [illegible]

Dr. Marinho Rego — Clinica medica, pelle, syphilis, intestinos. [illegible]

Dr. [illegible] — R. S. José, 43. — Raios X. Ultra-violeta, Trat. esp. da Diathermia. — Tel. Carioca, 48. C. 1525.

Moderno tratamento das doenças da pelle, dos cabellos e do systema nervoso, pelos novos processos do Dr. LIOTHERAPIUM, á rua Haddock Lobo. Tel. (V. 860).

CLINICA CIRURGICA, VIAS URINARIAS

Dr. A. Costallat — R. Carioca, 30 — (das 4 ás 6 ½) Tel. C. 3959.

Dr. Alfredo Monteiro — Docente de operações da Fac. de Med. do Rio. Cons.: 7 de Setembro, 75, 2º andar. Tel. N. 5100.

CIRURGIA, MOL. SENHORAS, VIAS URINARIAS

Dr. Eugenio Decourt — Consultas diarias, [illegible]

Dr. Rupert Pereira — Uruguayana, 29, [illegible]

Dr. Souza Mascarenhas — Av. Rio Branco, 117. [illegible]

Dr. Hygino Filho e A. Hygino. Cir. geral. Vias urinarias. [illegible]

MEDICOS ESPECIALISTAS

Dr. Renato de Souza Lopes, prof. da Fac. Med. — Doenças do estomago, intestinos e nervosas (Raios X), S. José, 39, [illegible]

A VIDA COMMERCIAL

CAMBIO

RIO

Hontem, no inicio dos trabalhos, encontramos este mercado em condições fracas, vigorando para o fornecimento de cambiaes as taxas de 5 13|32 e 5 7|16 d. e para a acquisição do papel particular as de 5 15|32 e 5 1|2 d.

Pouco depois da abertura, o mercado passou a funccionar em baixa, bem accentuada, correndo para o saque a taxa de 5 13|32 d. e successivamente as de 5 3|8, 5 11|32, 5 5|16 e 5 9|32 d. e para a compra das letras de cobertura respectivamente as de 5 15|32, 5 7|16, 5 13|32, 5 3|8, 5 11|32 d.

A' tarde, eram ainda precarias as condições do mercado, vigorando para o fornecimento de cambiaes as taxas de 5 1|4 e 5 9|32 d. e para a acquisição do papel as de 5 11|32 e 5 5|16 d.

Os negocios conhecidos foram desenvolvidos, fechando o mercado em posição estavel, obtendo-se saques a 5 9|32 e 5 5|16 d. e collocação para as letras de cobertura a 5 11|32 d.

TABELLA DOS BANCOS

A 90 d/v

Londres	5 5|16 a 5 7|16 (4$376)-(4$376)
Nova York	10$500 a 10$520
Paris	$609 a $618

A' VISTA

Londres	5 7|4 a 5 3|8 (4$571)-(4$651)
Nova York	10$550 a 10$560
Paris	$620 a $630
Canadá	[illegible]
Hamburgo (rent. mark)	$440 a $449
Hamburgo (por 1.000.000 de marcos)	—
Italia	$440 a $448
Hespanha	1$358 a 1$397
Portugal	$283 a $298
Belgica	$462 a $470
Austria (por 1.000.000 de coroas)	—
Suissa	1$8900 a 1$70000
Montevidéo	7$880 a 8$010
Syria	7$880 a 8$010
Palestina	$515 a $518
Tcheco-Slovaquia	$298 a $311
Japão (yen)	4$200 a 4$245
Rumania (lei)	$050 a $045
Buenos Aires (papel)	—
Buenos Aires (peso ouro)	7$720 a 7$860
Valor ouro	3$370 a 3$420
Valor ouro, por 1$	3$598 a 3$665
Vales ouro	$505 a $520
Hollanda	3$900 a 3$990
Suecia	3$710 a 3$742
Dinamarca	1$670
Noruega	1$420
Chile	1$140

Nova York	10$180 a 10$410
Paris	$512 a $540
Suissa	1$889 a 1$910
Canadá	10$150 a 10$180
Suecia	2$730 a 2$765
Montevidéo	7$820 a 7$800
Hespanha	1$375 a 1$397
Japão (yen)	4$220 a 4$250
Buenos Aires (peso ouro)	—
Buenos Aires (papel)	3$380 a 3$470
Belgica	$464 a $485
Hollanda	3$920 a 3$960
Italia	$448 a $470
Dinamarca	1$660 a 1$700

CABO

Londres . . 5 7|32 a 5 11|32 (4$528)-(4$412)

CURSO OFFICIAL DO CAMBIO

	90 d/v	A' vista
S/Londres	5 23|64	5 5|16
Montevidéo		7$875
Paris	$516	$518
Nova York		10$460
Syria		
Palestina		
Tcheco-Slovaquia		$312
Hamburgo (reichsmark)		$420
Buenos Aires (papel)		
Buenos Aires (peso ouro)		7$870
Portugal	$265	$268
Hespanha		$051
Rumania (lei)		
Italia		
Japão (yen)		
Canadá		
Hollanda (florim)		3$930
Suecia		$462
Belgica		
Hamburgo (por 1.000.000 de marcos)		
Austria (por 1.000 coroas)		$001
Dinamarca		
Suecia		
Noruega		1$374
Hespanha		1$426
Suissa		1$896

ESTERLINAS:

Caixa matriz	5 5|16 a	5 7|16
Bancario	5 1|4 a	5 5|16

MOEDAS

Soberanos	—
Libras (papel)	46$000
Liras (papel)	$450
Francos (ouro)	—
Francos (papel)	$525
Peso argentino (papel)	—
Peso uruguayo (ouro)	—
Ouro nacional (moeda de 10$)	—
Dollars (papel)	—
Pesetas (papel)	—
Francos suissos (papel)	—
Escudos (papel)	$310

CAMBIOS ESTRANGEIROS

LONDRES, 30.

Abertura:

	Hoje	Anterior
LONDRES s/N. York á vista por £	$ 4.39,87	$ 4.39,25
s/Genova á vista por £	₤ 101,36	₤ 101,36
s/Madrid á vista por £	₧ 32,96	₧ 32,95
s/Paris á vista por £	₣ 87,80	₣ 89,80
s/Lisboa á vista por 1$000	d. 1 7/32	d. 1 31/64
s/Berlim á vista por £	Mk. Nominal	M. Nominal
s/Amsterdam á vista por £	Fl 11,51	Fl 11,51
s/Bruxellas á vista por £	F 23,80	F 23,80
s/Bruxellas á vista por £	F 96,37	F 96,12

LONDRES, 30.

Fechamento:

	Hoje	Anterior
LONDRES s/N. York á vista por £	$ 4.39,87	$ 4.39,50
s/Genova á vista por £	£ 101,00	£ 101,50
s/Madrid á vista por £	₧ 32,93	₧ 32,95
s/Paris á vista por £	₣ 87,60	₣ 86,75
s/Lisboa á vista por 1$000	d. 1 13/32	d. 1 31/64
s/Berlim á vista por £	M. Nominal	M. Nominal
s/Amsterdam á vista por £	Fl 11,51	Fl 11,51
s/Suissa á vista por £	F 23,80	F 23,80
s/Bruxellas á vista por £	F 96,25	F 96,25
s/Madrid á vista por £	Pes 32,93	Pes 32,95
s/Stockholmo á vista por £	Kr 16,53	Kr 16,53
s/Christiania á vista por £	Kr 32,80	Kr 32,80
s/Copenhagen á vista por £	Kn 27,20	Kn 27,23

NOVA YORK, 30.

Abertura:

	Hoje	Anterior
N. YORK s/Londres, tel., por £	$ 4.39,73	$ 4.39,62
s/Paris, tel., por F	$ 5.02,00	$ 5.06,60
s/Genova, tel., por L	$ 4.33,00	$ 4.33,50
s/Madrid, tel., por P	$ 13,32,00	$ 13,32,00
s/Amsterdam, tel., por Fl	$ 38.23,00	$ 38.17,00
s/Berne, tel., por F	$ 18.11,00	$ 18.11,00
s/Bruxellas, t. tel., por F	$ 4,54,00	457,00
s/Berlim, tel., por M	0,000000000024	0,000000000024

BUENOS AIRES, 30.

Abertura:

	Hoje	Anterior
BUENOS AIRES, s/Londres, taxa telegraphica, por $ ouro, t/venda	d. 40 15/16	d. 40 15/16
BUENOS AIRES, s/Londres, taxa telegraphica, por $ ouro, t/compra	d. 41	d. 41
MONTEVIDÉO s/Londres, taxa telegraphica, por $ ouro, t/venda	d. 41 7/8	d. 41 5/8
MONTEVIDÉO s/Londres, taxa telegraphica, por $ ouro, t/compra	d. 42 1/8	d. 41 7/8

CAMBIOS SUISSOS

Fechamento do dia 29:

	Hoje	Anterior
Londres s/Berna, á vista por £	FS. 23,80	FS. 23,91
Paris s/Berna, á vista por 100 FS	F. 363,50	FS. 363,50

TELEGRAMMA FINANCIAL

Taxas de descontos:	Fechamento	Anterior
Do Banco da Inglaterra	4 %	4 %
Do Banco de França	6 %	6 %
Do Banco da Italia	5 1/2 %	5 1/2 %
Do Banco de Hespanha	5 %	5 %
Do Banco da Allemanha	10 %	10 %
Em Londres, tres mezes	3 %	3 %
Em Nova York, tres mezes	2 %	2 %

CAMBIO — Londres sobre Bruxellas, á vista por £

Genova s/Londres á vista por £	F. 96,25	F. 96,25
Madrid s/Londres á vista por £	L. 101,50	L. 101,62
Lisboa s/Londres á vista (tel.) p. £	P. 33,00	E. 32,90
Paris s/Londres á vista por £	Esc. 156,50	Esc. 156,50
Paris s/Londres á vista (c/c) por £	F. 87,67	F. 86,00
Paris s/Londres á vista por £	F. 86,80	F. 86,84
Paris s/Italia á vista por 100 L	F. 85,80	F. 84,95
Paris s/Hespanha á vista por 100 P	F. 263,75	F. 263,50
Nova York s/Londres, tel., por £	$ 4,40,25	$ 4,40,00
Nova York s/Paris, telegraph, barcario, por franco		
Nova York s/Genova, idem, por lira	Cts. 5.07,50	Cts. 5.07,00
Nova York s/Madrid, idem, por Fl	» 4.33,00	» 4.33,00
Nova York s/Amsterdam, idem, por L	» 13.40,00	» 13.38,00
Nova York s/Suissa, idem, por franco	» 39.23,00	» 39.20,00
Nova York s/Berlim, tel., por M	» 18,30,00	» 18.30,00
Nova York s/Berlim, tel., por marco	» 4.59,00	» 4.59,00
	0,000000000024	0,000000000024

STOCK EXCHANGE DE LONDRES

TITULOS BRASILEIROS

FEDERAES:

Funding, 5 o|o	80	77 1/2
New Funding, 1914	70 1/2	77 3/4
Conversão, 1910, 4 o|o	61	60 1/2
1908, 5 o|o	65 1/2	65

ESTADUAES:

Districto Federal, 5 o|o	60 1/2	60 1/2
Bello Horizonte, 1905, 6 o|o	65	65
Estado do Rio de Janeiro, 5 o|o	64 1/2	64 1/2
S. Paulo, 1905, 6 o|o	88	88
E. da Bahia, Emp. ouro, 1913, 5 o|o	60	60

TITULOS DIVERSOS

Brazil Railway, Common Stock	1/4	1/4
Brazilian Traction, Light Power C°, Ltd., Ord.	55	54 1/2
S. Paulo Railway C°, Ltd., Ord.	91	91
Leopoldina Railway C°, Ltd., Ord.	21 1/2	21 1/2
Dumont Coffee C°, Ltd., Ord.	5/6	5/6
Cum. Pref.	10/	10/
St. John del Rey Mining, Ord.	12/9	12/9
Rio Flour Mills & Granaries, Ltd.	22	22
Bank of London and South America, Ltd.	8	8
Mala Real Ingleza, Ord.	56	56

TITULOS ESTRANGEIROS

Emp. de Guerra Britannico, 5 o|o, 1929|47 (Ex-dividendo)	101 1/8	101 1/8
Consols, 2 1/2 %	56 1/4	56 1/8
Rente Française, 5 o|o, 1917	66,80	68,00
Rente Française, 3 o|o (na Bolsa de Paris)	51,00	51,00
Rente Française (Integralizado)	67,90	67,40
Rente Française, 5 o|o (na Bolsa de Paris)	67,40	67,40

CAFÉ

(RIO)

Hontem, o mercado funccionou de conformidade com os negocios realizados, no typo 7, foram ao preço de 46$000 por arroba.

Entradas em 29	
E. F. Leopoldina	14.584
Maritima	
Alfredo Maia	2.350
Cabotagem	—
Total	18.433
Desde 1º de Julho	363.886
Média	12.549
Desde 1º de Julho de 1923	
Embarques em 29	
E. Unidos	0.320
Europa	13.312
Cabo	—
Rio da Prata	—
Cabotagem	100
Pacifico	—
Total	13.732
Desde 1º	322.431
Desde 1º de julho de 1923	—
Existencia em 29	334.263
Idem, o anno passado	265.633
Idem em 1923	834.263

Os trabalhos deste mercado foram iniciados, hontem, em condições de estabilidade, com boa procura e regular quantidade de lotes na tabua. Nas primeiras horas foram apuradas vendas de 8.671 saccas, na base de 46$ a arroba, pelo typo 7.

A' tarde, foram registrados negocios de mais 7.339 saccas, ao mesmo preço da manhã, fechando o mercado inalterado.

COTAÇÕES

Typo 3	—
Typo 4	48$800
Typo 5	47$800
Typo 6	47$400
Typo 7	46$700
Typo 8	46$000
Typo 9	45$300

MOVIMENTO DO CAFE' A TERMO

1ª BOLSA

	V.	C.	Da cot. anterior
Agosto	46$700	46$600	+$500
Setembro	45$800	45$600	+$400
Outubro	45$000	44$800	+$500
Novembro	44$100	44$000	+1$000
Dezembro	43$500	43$400	+$800
Janeiro	43$200	42$900	+$600

Vendas: 13.000 saccas.
Posição: estavel.

2ª BOLSA

	V.	C.	Da cot. anterior
Agosto	47$150	47$100	+$900
Setembro	46$600	46$400	+$800
Outubro	45$800	45$600	+$800
Novembro	45$000	44$800	+$800
Dezembro	44$300	44$200	+$800
Janeiro	44$500	42$900	+$600

Vendas: 2.000 saccas.
Posição: estavel.

HAVRE, 29.
Fechamento:

	Hoje	Anterior
Café para entrega em setembro	395 3/4	394 3/4
Café para entrega em dezembro	374	373 3/4
Café para entrega em março	358 3/4	356 3/4
Café para entrega em maio	346 1/4	344
Vendas do dia	3.000	3.000

Mercado calmo.
Desde o fechamento anterior, alta de 3|4 a 2 1|4 francos.

HAVRE, 30.
Abertura:

	Hoje	Fechamento anterior
Café para entrega em setembro	382 3/4	395 3/4
Café para entrega em dezembro	365	374
Café para entrega em março	351	358 3/4
Café para entrega em maio	338	346 1/4
Vendas	3.000	2.000

Mercado estavel.
Desde o fechamento anterior, baixa de 7 1|2 a 12 3|4 francos.

NOVA YORK, 30.
Abertura:

	Hoje	Fechamento anterior
Café para entrega em setembro	15,07	15,03
Café para entrega em dezembro	14,10	14,13
Café para entrega em março	13,75	13,72
Café para entrega em maio	13,45	13,44

Mercado: hoje, estavel; anterior, accessivel.
Desde o fechamento anterior, alta de 1 a 4 e baixa de 3 pontos.

NOVA YORK, 30.
Fechamento:

	Hoje	Anterior
Café para entrega em setembro	14,75	15,03
Café para entrega em dezembro	13,93	14,13
Café para entrega em março	13,58	13,72
Café para entrega em maio	13,35	13,44
Vendas do dia	50.000	60.000

Mercado apenas estavel.
Desde o fechamento anterior, baixa de 9 a 28 pontos.

LONDRES, 29.
Fechamento:

Mezes:	Setemb.	Dezemb.	Março	Maio
Hoje	95|—	93|6	n|cot.	n|cot.
Anterior	94|—	n|cot.	n|cot.	n|cot.

Mercado, firme. Vendas, nada.
Alta de 2|—.

SANTOS, 30.
Mercado: hoje, fechado; anterior, fechado; mesmo dia no anno passado, estavel.
N. 4, disponivel, por 10 kilos: hoje, fechado; anterior, fechado; mesmo dia no anno passado, 18$400.
N. 7, disponivel, por 10 kilos: hoje, fechado; anterior, fechado; mesmo dia no anno passado, 16$400.
Entradas: até ás 11 horas: hoje, fechado; anterior, fechado; mesmo dia no anno passado, 35.584 saccas.
Existencia: hoje, 817.992 saccas; anterior, 823.949 saccas; mesmo dia no anno passado, 1.315.572 saccas.

Saídas:	Saccas
Para a Europa	4.760
Para o Rio da Prata	1.197
Total	5.957

EMBARQUES DE CAFE'
Em 30 de julho de 1924

	Saccas
Hard Rand & C., para Nova York	1.000
Vicr. S. A., para Nova Orleans	143
Pinto Lopes & C., idem	239
Theodor Wille & C., idem	250
Pinto Lopes & C., idem	1.500
Theodor Wille & C., idem	250
Pinto Lopes & C., para Buenos Aires	450
Cohen Arrigoni & C., idem	415
Ornstein & C., idem	1.100
Oscar Marques & C., para Amsterdam	650
Theodor Wille & C., idem	338
Ed. Johnston & C., idem	250
Rocha Faria & C., para Marselha	500
Castro Silva & C., idem	875
Ed. Johnston & C., para Rotterdam	500
Theodor Wille & C., para Stockholmo	500
Sgarloff Fernandes, para portos do sul	711
Norton Megaw & C., idem	500
Ed. Johnston & C., para Antuerpia	180
Hard Rand & C., para Noruega	50
E. Pontes & C., idem	250
Os mesmos, para Rotterdam	125
Mc. Kinaly & C., para Marselha	1.625
	250
	700
Total	13.360

Rocha Faria & C.ª
MATRIZ — RIO
Codigos: Borges, Ribeiro, etc.
End. tel.: ROCHAFARIA
Commissarios de café
Rua Th. Ottoni, 113 — 1º
Arm.: Camerino, 68
Caixa postal 710
Telephone: Norte, 2.254 — 3.233
Adeantam sobre conhecimentos, sendo a commissão apenas de 700 réis por sacco.
FILIAL — Santos: Rua Santo Antonio n. 62

Preços por 15 kilos, no Rio:	
Typo 3	48$000
» 4	47$500
» 5	47$000
» 6	46$500
» 7	46$000
» 8	45$500

Informações: mercado ESTAVEL.

Barboza, Albuquerque & Comp.
SECÇÃO DE CAFE'
RUA DO ROSAIRIO, 101, 102 e 104
Caixa postal 622
Endereço telegraphico "OLIBAR BOZA"
ADEANTAM SOBRE CONHECIMENTOS
Collocam cafés a chegar mediante as amostras
CORRETAGEM, 300 réis por sacco.
Recebem cafés nas condições de armazens geraes e dispõem de machinismos para rebeneficiar café.
Cotações por 15 kilos

Typos	Sul e oeste de Minas — Americano	Sul e oeste de Minas — Côr	Outras Procedencias — Americano	Outras Procedencias — Côr
3	NOMINAL		48$821	49$331
4			48$106	48$616
5			47$391	47$901
6			46$676	47$186
7			45$961	46$471
8			44$939	45$450
9			43$918	44$429

Mercado FROKXO.
SABINO DE ROBERTIS, encarregado.
(6226)

ESTEVES, REZENDE & Cia.
Commissões — Consignações — Conta Propria
Adeantam sobre conhecimentos
Commissão: $700 por sacco
Escriptorio: Quitanda, 198 (sob.)
TELEPHONE, NORTE 6.024
Armazens: rua da Gamboa, 133-135
TELEPHONE NORTE 3.796
Endereço telegraphico: "GRACIANO"
CODIGO — "Ribeiro"

Cotações por 15 kilos:	
Typo 2	50$500 a 51$000
» 3	49$500 a 50$000
» 4	48$500 a 49$000
» 5	47$500 a 48$000
» 6	46$500 a 47$000
» 7	46$000 a 46$500
» 8	45$500 a 46$000
» 9	45$000 a 45$500

Mercado FROUXO.
Rio, 29—7—924.

Cêra de Carnaúba
A. Figueiredo & Barros
Depositarios
R. da Candelaria—81-3º
5414

ALGODÃO

(RIO)

Hontem, este mercado funccionou em condições de estabilidade, tendo se registrado entradas desenvolvidas e entregas de pouca monta.

MOVIMENTO DO MERCADO

	Fardos
Stock anterior	5.479
Entradas:	
Do Natal	—
Da Parahyba	—
Do Maranhão	609
De Pernambuco	—
Do Ceará	480
Do Mossoró	88
Total	1.186
Desde 1º	8.351
Saidas	379
Desde 1º	11.083
Stock hontem á tarde	6.286

COTAÇÕES

	Por 60 kilos
Sertões	87$000 a 89$000
Primeiras sortes	84$000 a 88$000
Paulista	Nominal
Mediano	73$000 a 83$000

LIVERPOOL, 29.
Fechamento:

	Hoje	Anterior
American Futures, para outubro	16,83	17,04
American Futures, para janeiro	16,38	16,57
American Futures, para março	16,29	16,48
American Futures, para maio	16,14	16,33

Mercado: affrouxou depois da abertura, devido a noticias de Nova York. Houve pedidos dos commerciantes.
Desde o fechament oanterior, baixa de 19 pontos.

LIVERPOOL, 30.
Abertura:

	Hoje	Anterior
Mercado	Firme	Accessivel
Pernambuco, Fair	19,52	19,01
Maceió, Fair	19,52	19,01
American Fully Middling	19,17	18,76
American Futures, para outubro	16,93	16,85
American Futures, para janeiro	16,47	16,38
American Futures, para março	16,38	16,29
American Futures, para maio	16,23	16,14

Disponivel brasileiro, alta de 51 pontos.
Disponivel americano, alta de 41 pontos.
Termo americano, alta de 8 a 9 pontos.

NOVA YORK, 29.
Fechamento:

	Hoje	Anterior
American Middling Uplands	33,00	33,35
American Futures, para outubro	29,00	29,34
American Futures, paar janeiro	28,02	28,35
American Futures, para março	28,34	28,60
American Futures, para maio	28,40	28,68

Mercado: melhorou depois da abertura, mas affrouxou novamente. Os altistas realizam.
Desde o fechamento anterior, baixa de 26 a 34 pontos.

NOVA YORK, 30.
Abertura:

	Hoje	Anterior
American Futures, para outubro	29,11	29,00
American Futures, para janeiro	28,07	28,02
American Futures, para março	28,26	28,34
American Futures, para maio	28,28	28,40

Estado do mercado: melhorou depois da abertura. Os altistas realizam. Avisos de Nova York.
Desde o fechamento anterior, alta de 5 a 11 e baixa de 8 a 12 pontos.

PERNAMBUCO, 30 (12 hs.)
Mercado: hoje, firme; anterior, frouxo.

Preços por 15 kilos	Hoje	Anterior
1ª sorte, vendedores	Retraidos	110$000
1ª sorte, compradores	105$000	105$000
Entradas:		
Desde hontem, em saccas de 80 ks.	200	Nada
Desde 1º de setembro proximo passado, em saccas de 80 kilos	111.100	110.900
Existencia em saccas de 80 kilos	4.000	4.000

COFRES NASCIMENTO
Rua General Camara 223
Telp. Norte 3934
(6229)

CÁES DO PORTO

Relação dos vapores e pequenas embarcações que se achavam atracadas hontem, no Cáes do Porto, até ás 10 horas da manhã:

Armazens Int.	Armazens Ext.	Classe	Nacionalidade	Nome	Observações
2	—	Vapor	Belga	"Patagonier"	Desc. cimento armazem 1
2	—	Chatas	Diversas	c|c. do "Drechterland"	—
3	—	Vapor	Inglez	"Ascencion de Larringa"	Desc. carvão.
3	A	Chatas	Diversas	c|c do "Browning"	—
4	—	Vapor	Nacional	"Etha"	Cabotagem.
5	C	Vapor	Inglez	"Balzac"	Desc. cimento Ext. R. J.
6	—	Vapor	Allemão	"Else Hugo Stinnes"	Desc. cimento Ext. R. J.
6	A	Chatas	Diversas	c|c "Fort.do Vaux"	Desc. cimento Ext. R. J.
7	—	Vapor	Grego	"Okeanos"	—
7	A	Chatas	Diversas	c|c. do "Ruy Barbosa"	Desc. cimento armazem 1
8	—	Vapor	Inglez	"Pilar de Larrinaga"	Desc. carvão.
8	—	Chatas	Diversas	c|c. do "Senne"	Desc. cimento armazem 1
8	—	Chatas	Diversas	c|c. "Ansaldo VI"	—
9	—	Chatas	Diversas	c|c. do "Cubano"	—
9	A	Chatas	Diversas	c|c. do "Ceylan"	Desc. cimento Ext. R. J.
9	C	Chatas	Diversas	c|c. do "Zyldyck"	Desc. cimento armazem 1
10	—	Vapor	Sueco	"Suecia"	Receb. carga
Pateo 10	—	Vapor	Belga	"Olympier"	Receb. carga.
Pateo 11	—	Vapor	Sueco	"Gallia"	Desc. de trigo.
Pateo 11	—	Vapor	Nacional	"Sumaré"	Cabotagem.
Pateo 11	—	Pontão	Nacional	"Urucum"	Cabotagem.
Pateo 13	—	Vapor	Belga	"Nervier"	Desc. de trigo.
15	—	Barca	Nacional	"Almirante Saldanha"	Descarga.
15	—	Chatas	Diversas	c|c. do "Victoria"	Desc. cimento armazem 1
16	—	Vapor	Japonez	"Canadá Marú"	—
17	—	Vapor	Japonez	"Chicago Marú"	Desc. cimento armazem 1
Praça Mauá	—				Vazo.

MOVIMENTO DA BOLSA

O movimento verificado na Bolsa, hontem, correu regularmente activo, por isso que houve ainda boa procura de papeis. Entretanto, nenhum dos titulos em actividade despertou interesse, sendo mais ou menos fracas as suas tendencias. Ficaram mal inspiradas as apolices Diversas Emissões e sem alteração apreciavel as municipaes.

As acções de bancos regularam mais ou menos inalteradas.

VENDAS

Apolices	
Uniformizadas, de 200$000, 3, 04, a.	680$000
Ditas de 500$, 1, 1, 1, a	680$000
Ditas de 1:000$, 2, 2, 2, 3, 8, 18, 20, 23, 26, a	769$000
Ditas idem, 2, a.	770$000
Diversas Emissões, de réis 500$, nom., 7, a.	770$000
Ditas de 1:000$, nom., 5, 41, a.	740$000
Ditas idem, 1, 3, 5, 11, 27, 50, 40, a.	741$000
Ditas idem, 70, a.	742$000
Ditas port., 2, 3, 13, a	659$000
Ditas idem, 1, 10, 10, 12, 14, 18, 20, a.	660$000
Ditas em cautela, 100, a	649$000
Ditas idem, 50, 50, 50, 100, a.	650$000
Obrigações do Thesouro, 140, a.	918$000
Municipaes de £ 20, port., 15, a.	510$000
Ditas decreto 1.535, port., 4, 20, 30, 80, 100, 200, a.	159$000
Ditas decreto 1.933, port., 10, 11, a.	172$500
Ditas idem, 12, 12, 24, a	173$000
Ditas decreto 1.948, port., 20, 50, 200, a.	155$000
E. do Rio Grande, de réis 1:000$, nom., 20, a.	865$000
E. doRio (Popular), 4, 5, a.	98$000
Bancos	
Funcc. Publicos, 100, a	53$000
Portuguez do Brasil, nom., 100, 150, a.	179$000
Idem, idem, 10, a.	180$000
Idem, port., 4, 30, 100, 100, 250, a.	180$000
Commercial, 2, a.	190$000
Companhias	
Seguros Brasil, 320, a.	60$000
Docas de Santos, nom., 31, a.	455$000

Ditas port.	182$000	178$000
Ditas c|so 0|0	78$000	76$000
Mercantil	387$000	—
Commercio	175$000	160$000
Commercial	190$000	—
Nacional	—	210$000
Brasil	388$000	383$000
C. de Seguros:		
Brasil	65$000	60$000
Lloyd Atlantico	100$000	77$000
Integridade	95$000	90$000
Debentures:		
Docas de Santos	191$000	—
America Fabril	191$000	—
Paulista de Força e Luz	100$000	—
Prog. Industrial	188$000	184$000
Docas da Bahia	132$000	—
Mercado Municipal	203$000	—
Conf. Industrial	195$000	187$000
Santa Helena	—	196$000
Tecidos Magéense	170$000	155$000
Fluminense Football Club	—	60$000
C. E. de Ferro:		
Minas S. Jeronymo	103$000	99$000
C. de Tecidos:		
Prog. Industrial	—	370$000
Corcovado	—	170$000
America Fabril	350$000	—
Brasil Industrial	—	450$000
Diversas:		
Terras e Colonização	—	9$500
Docas da Bahia	42$000	—
Docas de Santos	485$000	—
Ditas nom.	—	454$000
Centros Pastoris	—	—
Carbonifera de Araranguá	50$000	—
U. Chimicas Marinho	—	300$000
Transporte e Carruagens	—	32$000
Artefactos de Borracha, 0|so 0|0	90$000	—
Predial e de Saneamento	—	93$000
Loterias N. do Brasil	72$000	—
C. Brahma	400$000	—
Minerva	45$000	—
Tecidos Alliança	230$000	—

OFFERTAS

Apolices:	V.	C.
Obrigações do Thesouro, 7 o|o	920$000	917$000
Federaes, de 30 o|o	440$000	—
Uniformizadas, de 1:000$	769$000	765$000
Divs. Emissões, de 1:000$	741$000	740$000
Ditas em cautela	—	720$000
Ditas port.	660$000	659$000
Ditas em cautela	650$000	649$000
E. do Rio (Popular)	98$500	—
E. do Rio, de 500$, nom.	—	—
Ditas port.	—	—
E. de Minas Geraes, de 1:000$	748$000	—
Municipaes, de lb. 20, port.	515$000	510$000
Ditas nom.	400$000	380$000
Ditas de 1906 port.	—	158$000
Ditas nom.	—	—
Ditas de 1914 port.	—	151$500
Ditas de 1917 port.	151$000	—
Ditas de 1920 port.	150$000	148$000
Ditas de 1909 port.	140$000	—
Ditas decreto 1.535, port.	159$000	158$500
Ditas decreto 1.550	170$000	—
Ditas decreto 1.922	—	155$000
Ditas decreto 1.933	173$000	172$500
Ditas decreto 1.923	—	140$000
Ditas decreto 1.948, port.	155$000	153$000
Ditas de Nictheroy, 1ª série	—	70$500
Ditas 2ª série	72$000	71$000
Ditas de Bello Horizonte	—	150$000
Ditas de Petropolis	195$000	—
Popular, da Parahyba, 6 o|o	92$500	91$000
E. do Rio Grande do Sul, port.	870$000	864$000
Ditas nom.	870$000	864$000
Bancos:		
Lavoura	—	34$000
Funccionarios Publicos	57$000	55$000
Portuguez do Brasil, nom.	182$000	178$000

CUNHA NEVES & C.
COMMISSARIOS
De manteiga e outros artigos
End. telegraphico: Antoneves
Caixa Postal, 1531
Rua do Rosario 140 - Rio de Janeiro.
(6225)

MERCADO DE TRIGO

BUENOS AIRES, 29.

Estado do mercado: hoje, estavel; anterior, firme.

Fechamento:

Preço por 100 kilos, posto docas, para entrega em:	Hoje	Anterior
Agosto	15,80	15,70
Outubro	16,30	16,15

Desde o fechamento anterior, alta de 10 a 15 centavos.

Pinto, Lopes & C.
Escriptorio, r. General Camara, 45 — Rio. Armazem: r. Coronel Pedro Alves, 58.
EXPORTADORES E COMMISSARIOS DE CAFE'

FARINHA DE TRIGO

	44 kilos
Buda nacional	45$000 a 45$200
Nacional	43$000 a 43$200
Brasileira	42$000 a 42$200

E. Ribeiro & Cia.
Importadores — Exportadores
R. Th. Ottoni, 1. Tel. N. 6304
Stock. Preços reduzidos.
Oleos de Côco, Andiroba e Copahyba, Ceras de Abelha e Carnahúba, Borracha fina Pará e Mangabeira, Polvilho, Resinas Jatobá e Angico
(16974)

ASSUCAR

(RIO)

Hontem, este mercado funccionou sustentado pelos vendedores, com um movimento regular de entradas e de entregas.

MOVIMENTO DO MERCADO

	Saccas
Stock anterior	41.400
Entradas:	
De Pernambuco	—
De Manáos	—
Da Bahia	—
De Campos	4.731
De Maceió	—
Do Espirito Santo	—
Do Ceará	—
Total	4.731
Desde 1º	104.307
Saidas	5.480
Desde 1º	124.550
Stock hontem á tarde	40.651

COTAÇÕES

	Por 60 kilos
Crystaes cif.	78$000 a 80$000
Demeraras	—
Mascavinhos cif.	69$000 a 71$000
3ºs jactos	66$000 a 67$000
2ºs jactos	73$000 a 74$000
Mascavos cif.	66$000 a 67$000
3ªs sortes	—

MOVIMENTO DO ASSUCAR A TERMO

1ª BOLSA

	V.	C.	Da cot. anterior
Agosto	s|v.	63$000	
Setembro	63$800	63$200	+1$800
Outubro	59$400	57$000	—2$500
Novembro	58$000	56$500	—2$500
Dezembro	57$800	57$500	+1$000
Janeiro	58$000	65$500	+ $500

Vendas: 4.000 saccas.
Posição: frouxa.

2ª BOLSA

	V.	C.	Da cot. anterior
Agosto	s|v.	63$000	
Setembro	63$500	61$500	—1$700
Outubro	58$800	57$000	
Novembro	58$000	55$000	— $150
Dezembro	57$700	57$200	— $200
Janeiro	57$500	56$500	+1$000

Vendas: 7.000 saccas.
Posição: calma.

LONDRES, 29.
Fechamento:

	Hoje	Fechamento anterior
Assucar para entrega em agosto	22|7 1/2	22|9
Assucar para entrega em outubro	20|6	20|3
Assucar para entrega em dezembro	19|1 1/2	19|1 1/2
Assucar para entrega em março	19|3	19|3
Assucar do Brasil com 96% de base para embarques futuros junho|agosto	Nominal	Nominal

Mercado calmo.
Desde o fechamento anterior, baixa de 1 1|2 e alta de 3 d. parcial.

LONDRES, 30.
Abertura:

	Hoje	Anterior
Assucar para entrega em agosto	22|6	22|7 1/2
Assucar para entrega em outubro	20|3	20|6
Assucar para entrega em dezembro	19|1 1/2	19|1 1/2
Assucar para entrega em março	19|1 1/2	19|3

Mercado calmo.
Desde o fechamento anterior, baixa parcial de 1 1|2 a 3 d.

NOVA YORK, 29.
Abertura:

	Hoje	Fechamento anterior
Assucar para entrega em setembro	3,36	3,40
Assucar para entrega em dezembro	3,40	3,39
Assucar para entrega em março	3,21	3,20
Assucar para entrega em maio	3,31	3,30

Mercado estavel.
Baixa de 4 e alta de 1 ponto desde o fechamento anterior.

NOVA YORK, 30.
Abertura:

	Hoje	Fechamento anterior
Assucar para entrega em setembro	3,35	3,36
Assucar para entrega em dezembro	3,40	3,40
Assucar para entrega em março	3,22	3,21
Assucar para entrega em maio	3,31	3,31

Mercado estavel.
Baixa e alta de 1 ponto parcial desde o fechamento anterior.

PERNAMBUCO, 30 (12 hs.)
Mercado: hoje, paralysado; anterior, paralysado.
Preços por 15 kilos:
Usina, superior e primeira: hoje, n|cotado.
Usina, de 2ª: hoje, n|cotado; anterior, n|cotado.
Crystaes: hoje, n|cotado; anterior, n|cotado.
Demeraras: hoje, n|cotado; anterior, n|cotado.
3ª sorte: hoje, n|cotado; anterior, n|cotado.
Somenos: hoje, n|cotado; anterior, n|cotado.
Brutos seccos: hoje, n|cotado; anterior, n|cotado.
Entradas:

	Hoje	Anterior
Desde hontem, em saccas de 60 kilos	200	Nada
Desde 1º de setembro proximo passado, saccas de 60 kilos	2.231.100	2.231.000
Existencia em saccas de 60 kilos	18.400	18.300

CAFÉ
EDUARDO ARAUJO & C.ia
PRESTAM AS MELHORES CONTAS
RUA MUNICIPAL 28 RIO

INFORMAÇÕES DIVERSAS

RECOLHIMENTO DE NOTAS

A junta administrativa da Caixa de Amortização, em sessão de 23 de junho do corrente anno, resolver prorogar por mais seis mezes, até 31 de dezembro de 1924, o prazo para o recolhimento, sem desconto, das notas do Thesouro Nacional abaixo declaradas, a que se referem os editaes desta junta, de 24 de junho, 21 de agosto e 18 de dezembro de 1923, 15 de junho e 10 de dezembro de 1924 e 4 de fevereiro deste anno, a saber:

Notas de 5$000, das estampas 15 e 16.
Notas de 10$000, das estampas 11, 12 e 13.
Notas de 20$000, das estampas 12ª e 13ª.
Notas de 50$000, das estampas 11 e 12.
Notas de 100$000, das estampas 11, 12 e 13.
Notas de 200$000, das estampas 12ª e 13ª.
Notas de 500$000, das estampas 9ª e 11ª.

Deverá começar a 1 de janeiro de 1925 a pratica dos descontos marcados no art. 31 da lei n. 3.313, de 16 de outubro de 1886, a que se refere o decreto n. 6.711, de 7 de novembro de 197.

BANCO DO BRASIL

De ordem do sr. presidente, faço publico que a directoria resolveu retirar o recolhimento das cedulas de 1:000$, da estampa 1ª, série 9ª, bem como das de 500$, de série 1ª e estampa 1ª, as quaes serão recebidas á troca na Secção de Emissão deste banco, a partir de 2 de janeiro proximo.

Nos termos do paragrapho 2º, artigo 13 dos estatutos o prazo do recolhimento terminará a 13 de junho de 1924, data a partir da qual perderão seu valor as cedulas referidas.

Banco Mercantil do Rio de Janeiro, do dia 27 até o pagamento do dividendo.

CONCORRENCIAS

ANNUNCIADAS

Dia 31 — Estrada de Ferro Oeste de Minas, para electrificação do trecho de Barra Mansa a Augusto Pestana, da linha tronco, da bitola de 1m,0.

Agosto:

Dia 2 — Ministerio das Relações Exteriores (commissão mixta Brasil-Uruguay), para a construcção da ponte internacional sobre o rio Jaguarão.

Dia 2 — Directoria Geral do Serviço de Industria Pastoril, Estação de Monta de Juiz de Fóra, para construcção de parte do estabulo e cavallariça para esta estação de monta.

Dia 2 — Departamento Nacional de Saude Publica, para o fornecimento a este departamento, até o dia 31 de dezembro do corrente anno, de artigos do grupo 8 — capim.

Dia 3 — Repartição Geral dos Telegraphos, para o fornecimento ordinario, durante o segundo semestre do corrente anno, dos artigos pertencentes ao grupo F.

Dia 4 — Repartição Geral dos Telegraphos, para o fornecimento, durante o segundo semestre do corrente anno, relativo aos A e B.

Dia 7 — Estrada de Ferro Central para o fornecimento de fio de platina e outros artigos, para a 2ª divisão, durante o corrente anno.

Dia 8 — Departamento Nacional de Saude Publica, para a construcção de um nechoterio no Hospital D. Pedro II.

Dia 9 — Repartição de Aguas e Obras Publicas, para a construcção de um reservatorio em concreto armado e mais obras necessarias ao abastecimento de agua ás ilhas do Boqueirão e do Rijo.

Dia 9 — Escriptorio de Obras do Ministerio da Justiça e Negocios Interiores, para a construcção de um estabulo na Colonia de Alienados de Jacarépaguá.

Dia 11 — Gabinete de Identificação e Estatistica Criminal, para o fornecimento de moveis.

TRANSFERENCIAS

SUSPENSAS

Empresa Nacional de Petroleo, até ao dia 31.

Companhia de Tecidos Confiança Industrial, do dia 28 de julho até 11 de agosto.

Sociedade Anonyma Lavanderia Confiança, até 4 de agosto.

Companhia de Fiação e Tecidos Corcovado, até 4 de agosto.

Companhia Tecidos Alliança, do dia 3 a 11 de agosto.

Companhia Brasileira de Lanificio de Petropolis, até ao dia 8.

ASSEMBLÉAS CONVOCADAS

Empresa Nacional de Petroleo, dia 31, ás 3 horas da tarde.

Companhia Colonização Noroeste de S. Paulo, dia 31, ás 2 horas da tarde.

Sociedade Carbonifera Prospera, dia 31, ás 2 horas da tarde.

Companhia Predial e de Saneamento do Rio de Janeiro, hoje, á 1 hora da tarde.

Agosto:

Companhia Norte Paulista de Combustiveis, dia 2, ás 2 horas da tarde.

Companhia Territorial e Constructora, dia 3, á 1 hora da tarde.

Agosto:

Sociedade Anonyma Lavanderia Confiança, dia 4, ás 2 horas da tarde.

Companhia Fabrica de Meias Victoria, dia 4, á 1 hora da tarde.

Sociedade Anonyma Universal Pictures do Brasil, dia 4, á 1 hora da tarde.

Companhia Italo-Brasileira de Cimento Armado, dia 5, á 1 hora da tarde.

PAGAMENTOS

ANNUNCIADOS

Dividendos:

Banco do Commercio, 8$000.

Banco Commercial do Rio de Janeiro, 10$000

Companhia de Seguros Garantia, 6$000.

Companhia de Seguros Brasil, réis 3$000.

Companhia de Seguros Confiança, 12$000.

Banco Nacional Brasileiro, 10$000.

Companhia de Tecidos S. Pedro de Alcantara.

Companhia Locativa e Constructora, 10$000.

Companhia Nacional de Grandes Hoteis, 12$000.

Banco Nacional do Commercio, Porto Alegre, 6$000.

Companhia Tecidos Cometa, 15$000.

Companhia Thevico de Armazens Geraes, 10$000.

Companhia de Seguros União Commercial dos Varejistas, 15 o|o.

Banco Portuguez do Brasil 10 o|o.

Companhia Petropolitana, 20$000.

Companhia America Fabril, 15$000.

Companhia Brasil Industrial, 30$000.

Companhia Manufactora Fluminense, 12$000.

Sociedade Anonyma Lanificios Minerva, 15$000.

Companhia Fabrica de Tecidos D. Isabel, 20$000.

Companhia Progresso Industrial do Brasil, 20$000.

Empresa Industrial de Melhoramentos no Brasil, 4$000.

Companhia Constructora Brasil 12 %.

Sociedade Anonyma em Commandita Mattos & Pimenta, 12 o|o.

Sociedade Anonyma Lavanderia Confiança, 12$000.

Companhia Tecidos Esperança, réis 15$000.

Banco Predial do Estado do Rio de Janeiro, 12 o|o.

Agosto:

Dia 1 — "O Credito Popular", 5$000.

Dia 1 — Sociedade Cooperativa de Responsabilidade Limitada, 8 o|o e bonus de 4 o|o.

Dia — Companhia Industrial Sul-Mineira, 5$000.

Dia 1 — Empresa das Aguas de Caxambú, 5$000.

Dia 6 — Companhia Loterias Nacionaes do Brasil, 2$500.

Dia 4 — Companhia Tecidos Corcovado, 6$000.

Dia 8 — Sociedade Anonyma Fabrica Brasileira de Lanificio de Petropolis, 12$000.

Dia 10 — Companhia Fabrica de Vidros e Crystaes do Brasil, 16$000.

Dia 11 — Companhia de Fiação e Tecidos Alliança, 10$000.

Dia 11 — Companhia de Fiação e Tecidos Confiança Industrial, 14$000.

Juros:

Companhia Fiat Lux.

Apolices da União.

Empresa Agro-Pecuaria.

Companhia Guanabara S. Paulo.

Sociedade Anonyma Fabrica de Tecidos Esperança.

Companhia Federal de Fundição.

Companhia Energia Electrica Rio Grandense.

Centro do Commercio de Café do Rio de Janeiro.

Apolices do Estado de Minas Geraes.

Sociedade Anonyma Casa Arens.

Companhia Petropolis Industrial.

Companhia Edificadora.

Companhia Industrial Santa Fé.

"Jornal do Commercio".

Companhia Industrial Silveira Machado.

Fluminense Football Club.

Escola de Engenharia de Porto Alegre.

Apolices da Intendencia Municipal da cidade do Rio Grande.

DROGARIA
Ribeiro, Menezes & C.ª
Especialidades pharmaceuticas. Productos chimicos e drogas aos menores preços do mercado, no varejo e atacado. Rua Uruguayana n. 91.
(13574)

tarde.

VENDAS JUDICIAES

Agosto:

Dia 4 — Tres apolices Uniformizadas de 1:000$, juros de 5 o|o, e 390 acções nominativas da Companhia Fabrica de Meias Victoria.

REUNIÃO DE CREDORES

Fallencia de Tedesco & Magalhães, dia 31, á 1 hora da tarde.

Fallencia de Armanda Teixeira Santos Rosa, dia 31, á 1 hora da tarde.

Fallencia do Banco do Rio de Janeiro, dia 31, á 1 hora da tarde.

Fallencia de A. Fernandes Gave, dia 31, á 1 hora da tarde.

Agosto:

Fallencia de Habid, Irmão & C., dia 4, ás 2 horas da tarde.

Fallencia de J. Tibau & C., dia 4, á 1 1|2 hora da tarde.

Fallencia de Elias Romanos, dia 5, ás 2 horas da tarde.

Fallencia de Forte & Garcia, dia 6, á 1 hora da tarde.

Credores de Rangel Guedes & Nogueira, dia 6, ás 2 horas da tarde.

Fallencia de A. Ribeiro Guerra, dia 8, ás 2 horas da tarde.

Fallencia de Julio Birmon, dia 8, á 1 hora da tarde.

DELEGACIA DO THESOURO DE MINAS GERAES

Arrecadação do dia 30	1:415:388$600
De 1 a 30	2.466:485$600
Em egual periodo do anno passado	1.120:672$700

FALLENCIAS

E CONCORDATAS

CONTRATOS

De Moraes, Araujo Limitada, firma composta dos socios solidarios, Victor José Pereira de Moraes e Casemiro de Araujo, para o commercio de officina mecanica, á rua Frei Caneca n. 31, com capital de 70:000$000, prazo indeterminado.

De Silva & Pires, firma composta dos socios solidarios, José Pereira da Silva e Antonio Pires, para o commercio de botequim, á rua Sant'Anna n. 1, com capital de 10:000$000, prazo indeterminado.

De L. Scheinkman & Irmão, firma composta dos socios solidarios, Luiz Scheinkman e Manoel Scheinkman, para o commercio de fazendas, etc., com capital de 20:000$000, prazo indeterminado.

De I. Muniz & Comp., firma composta do socio solidario Ivan Luiz do Schueler Muniz e da socia commanditaria, Delia Muniz de Souza, para o commercio de papelaria, á rua Regente Feijó n. 139, com capital de 15:000$, prazo indeterminado.

De Ribeiro Mendes & Teixeira, firma composta dos socios solidarios, Antonio Teixeira e Manoel Ribeiro Mendes, para o commercio de casa de pasto, á rua D. Manoel n. 20, com capital de 10:000$000, prazo indeterminado.

De Pepe Benchimol Benhanhon & Comp., firma composta dos socios solidarios, Pepe Benchimol Benhanhon, José Anaquim e Sylvio de Andrade Barra, para o commercio de commissões etc., á rua Acre n. 47, com capital de 200:000$000, prazo indeterminado.

De Generoso Perez Veiga & Comp., firma composta do socio solidario Generoso Perez Veiga e do socio de industria, João dos Santos, para o commercio de balas, á rua General Camara n. 217, com capital de 20:000$000, prazo 5 annos.

De Igel, Fuerth & Comp., firma composta dos socios solidarios, Ernesto Igel e Paulo Fuerth e das socias de industrias, d. Margarida Igel e d. Margarida Fuerth, para o commercio de importação, etc., á rua da Alfandega ns. 158 e 160, com capital de 300:000$000, prazo 5 annos.

ALTERAÇÕES DE CONTRATOS

De A. Esteves & Irmão, a firma fica modificada para A. Esteves & Irmãos pela entrada do socio Adriano Esteves.

DISTRACTOS

De Antunes, Sá & Comp., retira-se a socia d. Leonor de Araujo Sá, recebendo a importancia de 3:000$000, ficando com o activo e passivo os socios Juvenal Eduardo Antunes e Esther de Oliveira Antunes.

De Pinho & Oliveira, retira-se o socio Joaquim José de Pinho, recebendo a importancia de 9:789$120, ficando com o activo e passivo o socio Octavio da Silva Gomes, na importancia de 6:340$000.

De Pedro Corrêa & Pacheco, pelo fallecimento do socio Manoel Luiz Pacheco, recebendo seus herdeiros a importancia de 345$202, ficando com o activo e passivo o socio Pedro da Silva Corrêa, na importancia de 3:695$202.

CONTRATOS

De J. A. Miranda & Comp., firma composta dos socios solidarios, José Augusto Pereira de Miranda e Accacio Alvares Cruz, para o commercio de alfaiataria, á rua 7 de Setembro n. 58, com capital de 30:000$000, prazo indeterminado.

De Teixeira, Gonçalves & Comp., firma composta dos socios solidarios, dr. Manoel Xavier de Vasconcellos Pedrosa, Candido José Viega, Luiz Augusto Gonçalves, Mario Augusto Teixeira, para o commercio de productos chimicos, á rua Bomfim n. 40, com capital de 20:000$000, prazo indeterminado.

De Simões & Comp., firma composta dos socios solidarios, Antonio de Paula Simões, João Ildefonso da Silva, João Farnasyo Mourão, Ismael Nogueira e coronel Benjamin Ferreira Guimarães, para o commercio de fazendas, á rua 1º de Março n. 86, com capital de 3:000:000$000, prazo indeterminado.

MOVIMENTO DO PORTO

ENTRADAS DO DIA 30

De Imbituba (directo), vapor nacional "Carangola"; carga: carvão a Lage Irmãos.

De Buenos Aires e escs., vapor sueco "Gallia"; carga: trigo ao Moinho Inglez.

De Middlesbrough e escs., vapor inglez "Swinburn"; carga: varios generos á Lamport Holt.

De Buenos Aires e escs., paquete hollandez "Orania"; carga: varios generos á S. A. Martinelli. Passageiros para o Rio: 40 em 1ª classe, sete em 2ª e quatro em 3ª. Em transito, 85 passageiros.

De Cardiff (directo), vapor inglez "Somerton"; carga: carvão a Welson Sons.

De Imbituba (directo), vapor nacional "Fidelense"; carga: carvão a Lage Irmãos.

De Imbituba (directo), vapor nacional "Itaverava"; carga: carvão a Lage Irmãos.

De Porto Alegre e escs., vapor nacional "Campeiro"; carga: varios generos á S. A. Martinelli.

De Porto Alegre e escs., paquete nacional "Itapuhy"; carga: varios generos a Lage Irmãos. Passageiros para o Rio: 82 em 1ª classe e 45 em 3ª. Em transito, cinco passageiros.

SAIDAS DO DIA 30

Para Aracajú e escs., paquete nacional "Itaperuna".

Para Manáos e escs., paquete nacional "Ceará".

Para Porto Alegre e escs., paquete nacional "Bocaina".

Para Amsterdam e escs., paquete hollandez "Orania".

Para Helsingfors e escs., vapor sueco "Suecia".

MARITIMAS

VAPORES ESPERADOS

Montevidéo e escs., "Maranguape"	31
Agosto:	
Manáos e escs., "Manáos"	1
Liverpool e escs., "Darro"	1
Nova York, "Alban"	1
Porto Alegre e escs., "Commandante Vasconcellos"	2
Belém e escs., "Campos Salles"	2
Bremen e escs., "Weser"	3
Rio da Prata e escs., "Sierra Cordoba"	3
Rio da Prata, "Plata"	3
Bordeaux e escs., "Lutetia"	4
Finlandia e escs., "Rio Grande"	4
Marselha e escs., "Guarujá"	4
Amsterdam e escs., "Gelria"	4
Londres e escs., "Highland Piper"	5
Rio da Prata, "Deseado"	5
Rio da Prata, "Western World"	6
Rio da Prata, "Vestris"	7
Portos do norte, "Belém"	8
Genova e escs., "Duca Degli Abruzzi"	8
Nova York, "Voltaire"	8
Rio da Prata, "Eubée"	9
Hamburgo e escs., "Curvello"	9
Southampton e escs., "Avon"	9
Genova e escs., "Tomaso di Savoia"	9
Rio da Prata, "Valdivia"	10
Rio da Prata, "Arlanza"	10
Rio da Prata, "Gotha"	12
Rio da Prata, "Ré d'Italia"	12
Hamburgo e escs., "Antonio Delfino"	12
Portos do sul, "Portugal"	13

VAPORES A SAIR

Ponta d'Areia e escs., "Icarahy"	30
Montevidéo e escs., "Baependy"	31
Laguna e escs., "Prospera"	31
Porto Alegre e escs., "Itaquatiá"	31
Agosto:	
Rio da Prata e escs., "Darro"	1
Hamburgo e escs., "Maasland"	1
Rio da Prata e escs., "Southern Cross"	1
Florianopolis e escs., "Etha"	1
Recife e escs., "Itapuhy"	1
Porto Alegre e escs., "Itanema"	1
Porto Alegre e escs., "Assú"	2
Bremen e escs., "Sierra Cordoba"	3
Rio da Prata e escs., "Weser"	3
Manáos e escs., "Manáos"	3
Messina e escs., "Plata"	3
Victoria e escs., "Sumaré"	3
Antuerpia e escs., "Alegrete"	4
Ponta d'Areia e escs., "Iraty"	4
Pará e escs., "Itapura"	4
Porto Alegre e escs., "Itassucê"	4
Porto Alegre e escs., "Campinas"	4
Rio da Prata e escs., "Lutetia"	4
Rio da Prata e escs., "Gelria"	4
Recife e escs., "Ilhéos"	4
Pará e escs., "Maranguape"	5
Rio da Prata e escs., "Highland Piper"	5
Laguna e escs., "Manoel Lourenço"	5
Porto Alegre e escs., "Commandante Vasconcellos"	5
Cabedello e escs., "Campeiro"	6
Liverpool e escs., "Deseado"	6
Nova York, "Western World"	6
Porto Alegre e escs., "Maroim"	7
Nova York e escs., "Vestris"	7
Rio da Prata e escs., "Duca Degli Abruzzi"	8
Pelotas e escs., "Itaituba"	8
Ponta d'Areia e escs., "Icarahy"	8
Rio da Prata e escs., "Voltaire"	9
Havre e escs., "Eubée"	9
Rio da Prata e escs., "Avon"	9
Rio da Prata e escs., "Tomaso di Savoia"	9
Montevidéo e escs., "Belém"	10
Hamburgo e escs., "Ruy Barbosa"	10
Iguape e escs., "Pirahy"	10
Ponta d'Areia e escs., "Iraty"	10
Cabedello e escs., "Commandante Miranda"	10
Southampton e escs., "Arlanza"	10
Messina e escs., "Valdivia"	10
Bremen e escs., "Gotha"	12
Genova e escs., "Ré d'Italia"	12
Rio da Prata e escs., "Antonio Delfino"	12
Recife e escs., "Itainga"	12

A CURA RADICAL DAS HEMORRHOIDES

Por intervenção sem chloroformio e sem absoluto soffrimento para o doente, DR. VON DOLLINGER DA GRAÇA, da Beneficencia Portugueza. — Rua Rodrigo Silva n. 5, ás 3 1|2. — Phone C. 3451 e 834 Sul. EXAMES PELOS RAIOS X. (V 11412)

ASSOMBRO NUNCA VISTO !

Verdadeiros milagres! Descoberta phenomenal. Garante-se a realização de qualquer assumpto em poucos dias! Não confundir com annuncios de exploração. Mande um enveloppe sellado com seu endereço para resposta. Pedir á caixa postal n. 33. — Estado do Rio. — Nictheroy. (V 12909)

TELHAS TYPO MARSELHA !

Diversos fabricantes, preços reduzidos, prompta entrega. Rua Gama ns. 104 a 110, (Cães do Porto). — Telephone Norte n. 3379. (V 18291)

Louça sanitaria?

Para Venda na praça e exportação Azulejos, water closets, lavatorios, banheiras esmaltadas, bidets, etc. Preços reduzidos. — Rua Gama ns. 104 a 110, (Cães do Porto). Telephone Norte 3379. (V 18294)

Cal, pedra virgem ?

Extincta. Cabo Frio, etc. Grande stock, por atacado, a varejo, nas obras e exportação. — Preços reduzidos. — Entrega immediata. — Rua Gama ns. 104 a 110, (Cães do Porto). — Telephone Norte 3379. (V 18294)

Manilhas de barro?

Artigo de primeira qualidade, curvas e juncções de 3", 4", 6". Preços reduzidos. Rua Gama ns. 104 a 110, (Cães do Porto). Norte 3379. (V 18294)

Sellos do Brasil

Comprar e vender, só na casa de Santos Leitão & Comp. Avenida Rio Branco n. 12 A. Albuns Evert desde 30$000 a 1:000$000. O nosso Album Permanente para sellos do Brasil custa apenas 10$000. Sellos estrangeiros a 300, 400 e 200 réis o franco. (V 18239)

OURO

Compra-se de 4$300 a 6$500, prata, platina, joias, etc. Rua da Carioca n. 36, Joalheria A' Joia. (V 18298)

A FRIEZA INTIMA

é causa de muitas desgraças, sombrêa a felicidade da maioria dos casaes, transforma o homem num ser inferior aos outros e a mulher em geniosa e irrascivel. Se esse annuncio vos interessa, enviae 450 rs. em sellos do Correio ao DR. BEAUGENDRE, — CAIXA POSTAL N. 26, BAHIA, E. DA BAHIA, que elle vos enviará discretamente e acompanhado de um graphico viril, o interessante livrinho intitulado: A FRIEZA NA VOLUPTUOSIDADE, tratando desse assumpto delicado. Ahi achareis instrucções preciosas e conselhos de uma efficiencia infallivel, resultados dos ultimos estudos da sciencia, que vos permittirão recuperar, promover e conservar mesmo na velhice, tudo o que faz a alegria e a felicidade de viver. (11002)

Casa em Botafogo

Aluga-se a familia de tratamento, mobilada, com conforto, jardim e grande quintal. Trata-se na mesma ou á rua do Ouvidor n. 71, com Machado. (V 18356)

PERDIDO

Foi perdida uma carteira de identidade de n. 107,195 e nome Bernardo Edelsberg, nascido em 16|8|1900, e tambem passaporte com retrato do mesmo nome, natural de Bedzin (Polonia). Peço entregar por favor á rua Benedicto Hyppolito n. 113, sobrado. (V 19081)

PRATA, MOEDA NACIONAL

DINHEIRO DA CAIXA DE CONVERSÃO

Não vendam sem consultar os meus preços. Compro qualquer quantia, ás melhores taxas do mercado. Consultem primeiro as casas que desejarem, mas... não vendam sem se informarem das minhas condições. — Casa de Cambio Antonio Cinelli, Avenida Rio Branco n. 5. (V 18457)

LARANJA PERA

Vende-se de grande pomar. Rua Posse n. 72, com Manoel. Nova Iguassú. (V 19085)

PHARMACIA

Vende-se uma em ponto central, fazendo bastante negocio; informações á rua Uruguayana n. 84, sobrado, 2º andar, (elevador). (V 18349)

BEBE'S

Vende-se pequeno fabrico; ensina-se a fabricar e o segredo; preço 480$000; o motivo se dirá. Rua Domingos Lopes n. 261, fundos, Madureira. (V 18347)

TERRENO

Avenida Pasteur

Julio vende em leilão sabbado, 2 de agosto, ás 4 1|2 horas da tarde, magnifico terreno nesta avenida, medindo de frente 10 metros e 50 de fundos. Fica em frente ao antigo edificio do Ministerio da Agricultura. (V 19063)

MOTORES

Dos fabricantes Fiat e Lancia, de força de 15, 25 e 35 H. P., proprios para embarcações e para autos, completamente novos, vendem-se a preços reduzidos. Avenida Mem de Sá 77. (6374)

MACHINAS DE ESCREVER

Grande liquidação por motivo de mudança, por ter de entregar as chaves da loja á Agencia do Banco Brasileiro de Depositos e Descontos, 230 (duzentas e trinta machinas) Underwood, Remington, Royal, Corona, Smith Bross, Continental, Erika, etc. Vendemos á Vista e a PRASO longo, pelo preço que representa de 40 % a 75 % (de quarenta a setenta e cinco por cento), menos do preço que são presentemente vendidas pelos representantes. Secção G. o. m. l. r. m. e. c., Avenida Rio Branco, 5. (V 18458)

Convém a todos

saber que o "Tridigestivo Cruz" é o unico remedio approvado pela Directoria de Saude Publica para as molestias do estomago e intestinos. Assembléa 75. (11343)

ESTOMAGO

"Tridigestivo Cruz" é o unico remedio que cura as doenças do estomago e intestinos. Drogarias e pharmacias. Vidro 3$000. Livramento, 72. (11343)

"AVIOL" CURA GOSMA!

Vende-se na rua Vasco da Gama n. 12, rua Sete de Setembro n. 151 e Primeiro de Março n. 10. Vidro, 2$500 e 3$000. (11533)

PROFESSORA DE LINGUAS

Senhora allemã, distincta, de certa edade, com optimas referencias, deseja fazer companhia a uma dona de casa ou dar lições. EM TROCA DE PENSÃO E MORADIA. — Pede-se cartas a "Professora", caixa postal n. 2424 ou informa-se pelo telephone B. M. 3625. (7071) Z

MARCENEIROS

Precisam-se de bons á rua Tobias Barreto n. 65. (V 17932)

QUARTOS MOBILADOS

Alugam-se dois independentes, com roupa de cama e café pela manhã, em casa de familia portugueza, a cinco minutos do centro. Preço modico. Rua Pedro Americo n. 31, sobrado. (V 16871)

PREDIO

Aluga-se o esplendido predio sito á rua Vinte de Novembro n. 155, Ipanema. Para mais informações á rua Monte Alegre n. 482. Telephone B. M. 773. (V 17712)

F. RAMOS

Encarrega-se de serviços electricos e Radio Telephonia. Rua das Laranjeiras 388. Tel. Beira Mar 665. (V 15975)

MOTORNEIROS

Admittem-se. Rua Ferreira Borges n. 28. — Campo Grande. (V 16387)

PADARIA

Vende-se uma em Pendotiba no fim da linha dos bondes do Viradouro, Nictheroy. (V 15979)

MACHINAS DE ESCREVER

Vendem-se Underwood, Remington, Royal, Smith, Monarch, Oliver e Corona, para todos os preços. — Rua Evaristo da Veiga n. 109. (V 18311)

CINEMA

Aluga-se ou arrenda-se. Cartas a R. P., nesta redacção. (V 16994)

PREDIO

Compra-se um até 60:000$000, para moradia, e dois ou tres até 30:000$ cada, para renda. Inf. General Camara 38, sob. Norte 4768. (V 16995)

CASA MOBILADA

Aluga-se uma até 15 de janeiro; cinco quartos, duas salas e dependencias, aquecedor e fogão a gaz, todo conforto, Machado de Assis n. 76. Cattete, e tratar das 10 ás 13 horas. Phone n. 1642 Beira Mar. (V 17000)

Feldspatho, Quartzo, Argila Plastica

Compram-se regulares quantidades. Rua Dois n. 144 — Praça Verdun — Andarahy. (V 17887)

COZINHEIRA

Precisa-se com boas referencias, que durma no aluguel. Casa de pequena familia. Bom ordenado. Rua Conde de Irajá n. 38. — Botafogo. (V 19047)

QUARTO

Aluga-se um optimo aposento á rua Barão do Flamengo n. 41. (V 17.888)

PHARMACIA

Longo contrato. Bem montada. — Optimo bairro. Boa venda. Tratar com o sr. Mauricio, na drogaria Huber. (V 16976)

CASA

Aluga-se uma completamente nova, com sete quartos, tres salas e banheiro. Trata-se á rua Ibituruna 24. (V 18235)

BOM NEGOCIO

por 2:200$000

Vende-se uma machina para afiar Gillete e outras marcas, completa, com motor e mesa. Lucro por dia de 60$, garantidos. Cartas na redacção deste jornal a T. W. 222. (V 16970)

COPACABANA

Aluga-se o lindo palacete sito á rua Joaquim Nabuco n. 129, com tres salas grandes, cinco quartos, duas varandas, banheiro e commodidades para creados. — Póde tambem ser alugado com moveis. (V 17523)

Machina para fazer comprimidos

Vendese uma, de fabricante allemão, em perfeito estado de conservação e funccionando bem. Trata-se na rua de S. Pedro 82, com o sr. Santos. (V 17.250)

PETROPOLIS

Vende-se uma casa perto da estação, cinco commodos. Tratar á Avenida Bolivar n. 153. — Guimarães. (V 15964)

PHARMACIA

Vende-se em optimo bairro; informa-se com o sr. Ribeiro, na drogaria Rodrigues, rua Gonçalves Dias 41. (V 15958)

Pensão Excellente

RUA DOIS DE DEZEMBRO, 121

Alugam-se quartos e salas a familias e cavalheiros distinctos, a preços modicos, casa rodeada de jardim, cozinha de primeira ordem. — Telephone Beira Mar n. 680. (V 16866)

Casa - Compra-se

pequena, em boa condição, com jardim e com ou sem moveis. Rumo: Rio Comprido. Cartas: M. S., caixa postal n. 1488 — Rio. (V 16878)

Machina para dragear pilulas

Vende-se uma, de fabricante allemão, em perfeito estado de conservação e funccionando bem. Trata-se na rua S. Pedro n. 82, com o sr. Santos. (V 17250)

Perto do Flamengo

Alugam-se quartos mobilados e com muito boa pensão, a senhoras ou cavalheiros distinctos, em casa de familia de tratamento. Rua Senador Vergueiro n. 148. (V 15,988)

ESCRIPTORIO

Precisa-se de um rapaz que conheça calculos commerciaes, escripturação mercantil e dactylographia. Quem não estiver nas condições exigidas é favor não se apresentar. Offertas á caixa postal n. 430. (V 15967)

Pensão Manchester

LARANJEIRAS, 187

Alugam-se quartos ricamente mobilados. Cozinha de primeira ordem. (V 15970)

Machina photographica allemã

Vende-se uma 18 x 24, objectiva "Pantar Goerz", grande angular, em perfeito estado de conservação, com chassis, tripé, etc., por 400$000. Rua Torres Homem n. 126, casa n. 1 — Villa Isabel. (V 17582)

DERBY-CLUB

PROGRAMMA DA 11ª CORRIDA NO DOMINGO, 3 DE AGOSTO DE 1924, HONRADA COM A PRESENÇA DO EXMO. SR. DR. ARTHUR BERNARDES, PRESIDENTE DA REPUBLICA

GRANDE PREMIO DR. FRONTIN

3.300 METROS — PREMIOS: 30:000$000, 6:000$000 e 1:500$000

1º pareo — CRIAÇÃO NACIONAL (9ª prova) — 1.000 metros — Premios do Governo: 5:000$000 e 1:000$000 — Animaes de 3 annos. Kilos

1 —	Ping Pong	53
" —	Pirajá	53
" —	Parahyba	51
" —	Peguery	51
" —	Porangaba	51
" —	Peranan	51
2 —	Bardo	53
" —	Borracha	51
" —	Brilhante	51
" —	Barbara	51
" —	Baroneza	51
3 —	Danubio	53
" —	Panico	53
" —	Bandeirante	53
" —	Brisa	51
4 —	Ocaso	53
" —	Yara	51
" —	Favorita	51
" —	Paulista	51

2º pareo — PROTECTORA DO TURF — 1.600 metros — Premios: 3:000$ e 600$ — Animaes nacionaes. (Handicap). Kilos

1 —	Aeroplano	46
2 —	Esperita	47
" —	Ouvidor	47
3 —	Jaçanan	48
" —	Vigia	50
4 —	Imbuia	53
" —	Meyer	46

3º pareo — JOCKEY-CLUB DE SANTOS — 1.609 metros — Premios: 3:000$ e 600$ — Animaes de qualquer paiz. (Handicap). Kilos

1 —	Sonhador	52
" —	Resoluta	49
2 —	Pretoria	54
" —	Querol	51
3 —	Lanius	49
" —	Sepeton	52
4 —	Pilette	47
" —	Dijitalis	52
" —	Salvatus	50

4º pareo — DERBY-CLUB — 1.750 metros — Premios: 3:500$ e 700$ — Animaes nacionaes. (Handicap). Kilos

1 —	Nympha	52
" —	Eclypse	54
3 —	Aristéa	54
4 —	Alberto	53
" —	Rio Pardo	49

5º pareo — JOCKEY-CLUB RIO DE JANEIRO — 1.609 metros — Premios: 3:500$ e 700$ — Animaes de qualquer paiz — (Handicap). Kilos

1 —	Palmella	52
" —	Moreno	52
2 —	Thebas	53
" —	Peritos	53
" —	Petraque	51

6º pareo — JOCKEY-CLUB SÃO PAULO — 1.609 metros — Premios: 4:000$ e 800$000 — Animaes de qualquer paiz — (Handicap). Kilos

1 —	Mostrador	53
" —	Neurosis	53
2 —	Soberano	53
" —	Leblon	53

7º pareo — GRANDE PREMIO DR. FRONTIN — 3.300 metros — Premios: 30:000$000, 6:000$000 e 1:500$000 — Animaes de qualquer paiz. (Tabella IX). Kilos

1 —	Eden	55
" —	Albeniz	55
" —	Metrobole	55
3 —	Urubayé	55
4 —	Mehemet Aly	55
" —	Patricio	55

8º pareo — 17 DE SETEMBRO — 1.800 metros — Premios: 4:000$ e 800$000 — Animaes de qualquer paiz — (Handicap). Kilos

1 —	Salerno	52
" —	Vesigodo	51
2 —	Nero	52
" —	Mico	47
3 —	Sombra	49
" —	Hercules	48

O 1º pareo será realizado ás 12 e 30 da tarde.

MANOEL VALLADÃO, 2º secretario.

Preço das entradas

Entrada geral	3$000
Archibancada geral (pessoal)	5$000
Entrada de cavalheiro com direito á archibancada especial, ao restaurante	10$000
Entrada para senhora ou menor, com direito á archibancada especial e ao ensilhamento	5$000
Vehiculo, inclusive entrada até 2 conductores	15$000
Cavalleiro	10$000

APOLLINARIO GOMES DE CARVALHO, Thesoureiro. (V 18385)

Cura da Tuberculose

SANATORIO DE PALMYRA

(Minas Geraes)

Altitude 900 metros. Edificios e regimen modelados pelos melhores sanatorios da Suissa. Tratamento hygienico-dietetico.

Curas de repouso, de ar, de engorda Mastkur, etc.

Director gerente e medico residente: Dr. Alberto Cavalcanti, com mais de 10 annos de pratica nos sanatorios da Suissa e Allemanha. Enfermeiros e enfermeiras especialistas. O Exmo. Sr. Dr. Placido Barbosa, inspector geral da Prophylaxia da Tuberculose, chegando de improviso ao Sanatorio de Palmyra, ahi passou dois dias e deixou consignado no livro dos visitantes a seguinte impressão:

"O tratamento da tuberculose, que a pode curar e que está provado que a cura, é o tratamento hygienico-dietetico. Esse é o tratamento que se applica no Sanatorio de Palmyra, e se applica de accordo com os principios scientificos e a pratica dos grandes Sanatorios europeus, sob a direcção competente do Dr. Alberto Cavalcanti de Albuquerque. Palmyra, 4 de Março de 1924.

(Assignado). Dr. J. PLACIDO BARBOSA."

HOTEL DE 1ª ORDEM.

Informações no Rio — Telephone: Norte 1259.

TERRENOS

Vendem-se em Ramos e Olaria, em ruas acceitas pela Prefeitura, com agua e luz electrica, gozando dos favores da livre construcção e do pagamento até 6 annos. Companhia de Administração e Garantida; Quitanda, 73 e Leopoldina Rego, 358, em Olaria. (V 19122)

Dactylographo

Precisa-se de um dactylographo, de 18 a 20 annos de edade, e que tenha alguma pratica de escriptorio e que saiba regularmente o portuguez. É inutil candidatar-se quem não esteja em condições de satisfazer essas exigencias. Cartas com indicações a CARLOS DE OLIVEIRA CAIXA POSTAL 1006. (5406)

ESCRIPTORIOS

Mobilados, com elevador e installações modernas, serviços de porteiro, luz electrica e limpeza. Informações das 9 ás 5, São Pedro, 9, 1º andar. (V 19082)

Dois quartos mobilados

Em casa só de um casal alugam-se dois quartos com ou sem pensão a um casal; casa muito limpa e nova, na Esplanada do Morro do Senado. [illegible] postal n. 71. (V 18408)

Importação e exportação

Firma séria desta praça, com optimas relações no commercio e industria allemães, a qual se offerecem vultuosos negocios lucrativos, procura ligação com outra firma idonea ou socio capitalista com 100 a 200 contos em dinheiro ou credito bancario. Dá-se e exige-se referencia. Offertas a João, Caixa desta folha. (V 18345)

CACHORRO

Desappareceu cachorro grande, côr cinzenta, [illegible] Antonio Vieira n. 26, Leme, na noite de 22 do corrente. Gratifica-se bem a quem der informações. (V 18378)

Mobilia dourada

VENDE-SE riquissima, estylo Luiz XVI, para salão de visitas, ao todo 12 peças, fabricação "Leandro Martins". VENDE-SE tambem um par de bellissimos jarrões de um metro de altura, de legitima porcellana da China. Vêr e tratar á Rua Almirante Cockrane 712 (Conde de Bomfim). (V. 15929)

Grande sitio á venda

Vende-se um, distante 40 minutos da cidade, com tres boas casas de morada, [illegible] (V 16907)

CREME REGIA

Tido e usado como o unico capaz de embellezar e amaciar a cutis. Não contém gordura, nem resseca a pelle. Custa um pouco mais porque vale muito mais. (10172)

CASA

Compra-se casa pequena, moderna, de um só pavimento, com tres quartos e mais dependencias, nos bairros de Botafogo, Leme ou Copacabana. [illegible] Sete de Setembro n. 231, sobrado. Phone Central 1.355. (18391)

DOENÇAS DO ESTOMAGO E INTESTINOS

Tratamento moderno pelo processo do Prof. Zueltzer, de Berlim, especialmente de ULCERAS DO ESTOMAGO e DUODENO, em dois mezes, sem operação e hyper e hypochlorhydrias, prisão de ventre atonica e espasmodicas; Dr. Ernesto Carneiro, com longa pratica nos hospitaes da Europa. R. São José n. 69 — C. 515, diariamente das 3 ás 6 horas. Res.: Sul n. 2844. Attende chamados a domicilio. (V. 9201)

Azulejos brancos

Vende-se bons e baratos, [illegible] Largo da Carioca n. 13. (V 18397)

ZUMBIDOS DOS OUVIDOS

Tratamento pelo Dr. Neves da Rocha, com seguro exito dos zumbidos nos ouvidos, [illegible] pela massagem vibratoria e pressões de ar rarefeito [illegible] (V. 18343)

SALA E QUARTO

Aluga-se em casa de familia séria, junto ou separado, grande sala e quarto [illegible] Rua do Rosario n. 136, 3º andar, [illegible] (V 18414)

CAIXAS DE AGUA

De chapa galvanizada, n. 18, 1200 litros ... 174$000, 600 litros ... 258$000. Rua São Christovão 274. (V. 15966)

Apparelhos de Soldar a Gaz Acetyleno

SIEMENS

Companhia Brasileira de Electricidade Siemens Schuckert S. A.

RIO DE JANEIRO

Rua 1º de Março, 88. (5411)

O REI DO OURO

É QUEM MELHOR PAGA:

Ouro velho, em obra, em pepitas e em pó; joias novas e velhas, com ou sem brilhantes; platina, dentaduras velhas, prata-moeda (Republica e Imperio), cautelas do Monte Soccorro e outras casas; bandejas, paliteiros, apparelhos de chá, jarros, bacias e outros objectos de prata, ouro ou platina. Tambem compramos relogios usados: Omegas, Pateks, Levys, Internacionaes, etc.

AVISO

Os pequenos compradores de ouro, estão, por este aviso, convidados a comparecer NO REINADO, até ao proximo dia 5, não só para effectuarem as compras feitas durante este mez, como tambem para receberem instrucções e cotações para as compras a effectuarem durante o proximo mez de agosto.

PRAÇA TIRADENTES N. 9. Sobrado, (Junto ao Theatro São José). (V 18460)

Doenças do ouvido garganta nariz e bocca — **Cura garantida e rapida do OZENA** (fetidez do nariz) processo inteiramente novo.

Dr. EURICO DE LEMOS professor livre desta especialidade na Faculdade de Medicina do Rio de Janeiro. Consultorio: Rua Sete de Setembro n. 13, sobrado, das 12 ás 6 da tarde. (V 18393)

HOJE

LEILÃO DE Superiores moveis, armações

MACHINISMOS NO ARMAZEM DO LEILOEIRO ARCHIMEDES

Archimedes Gomes

1 hora da tarde

á 163 Rua General Camara 163 LARGO DO CAPIM (5426)

APARTAMENTO DE LUXO

Aluga-se um, situado em centro de grande parque, com quarto, sala de frente, quarto, sala de banho, magnifico terraço lateral, telephones particulares e independente, com pensão de primeira ordem; [illegible] Marquez de Abrantes n. 112. (10534)

OURO

de 4$500 a 15$000 o g.

Compra-se ouro, platina, de 4$ a 70$000 a gramma; prata velha e de moeda, [illegible] Brilhantes e qualquer joia, a bom preço. RUA DA CARIOCA, 20, SOB. Teleph. 1145, C. (V 18486)

Sobre Joias

Cautelas do Monte Soccorro e tudo que represente valor empr[illegible]

VIANNA IRMÃO & C.

RUA PEDRO I. n. 28—30 (Antiga Espirito Santo) (V 18491)

UNICA !

Por 25$000 uma camisa de seda e linho (tricoline) lisa, na Gravataria Ancéde, Assembléa 65. (V 18297)

Typos - Machinas typographicas

Precisa-se de uma pessoa com sufficientes conhecimentos desse ramo de negocio, preferindo-se que fale allemão e portuguez. Dirigir-se á Igel, Fuerth & Co., Rua da Alfandega, 158|160, sobrado, entre 4|5 horas. (7167)

GRIPPE? Resfriamentos? VELLEDINA

Formula do Dr. GOUVEA FREIRE — Dep. Drogaria Pacheco, R. Andradas, 43 e 45, e nas boas pharmacias. (V 18338)

CAMISAS SOB MEDIDA

Primorosa confecção. Tricoline de primeira qualidade a 9$000 o metro!! Zephir superior. Concertam-se camisas e punhos. Casa Moraes. — Assembléa n. 107. Telephone 2.419 Central. — Preços modicos. (7.001)

PROFESSOR

Precisa-se de professor habilitado para leccionar no municipio de Juiz de Fóra, a alumno que se prepara para exames de portuguez, francez, arithmetica. Trata-se a 2 e 3 de agosto no Hotel Avenida, com Renato Carneiro. (V 16907)

MOVEIS GARANTIDOS

DE MADEIRA VERGADA

ELEGANCIA E DURABILIDADE

MEIAS MOBILIAS, COMPOSTAS DE 1 SOFÁ 2 CADEIRAS DE BRAÇO 6 CADEIRAS COMMUNS.

GERDAU

RIO — S. PAULO

HASENCLEVER & C.

PRISÃO DE VENTRE HABITUAL

AS CELEBRIDADES MEDICAS do mundo inteiro recommendam os Comprimidos de

VÉGÉTALINE DUBOIS

Para MANTER o VENTRE LIVRE, DESINFECTAR o INTESTINO, PURIFICAR o SANGUE, REGULARIZAR as FUNCÇÕES nas senhoras e moças. EVITAR as MOLESTIAS do FIGADO.

Approvado pela Directoria geral de Saude Publica do Rio de Janeiro

Laboratoires LALEUF, 49, Av. de La Motte-Picquet, PARIS (France)

Nas Pharmacias e Drogarias (4354)

Para que comprar Gillette?

Se o senhor póde fazer sua barba em 5 minutos ali na rua da Assembléa 65, proximo á rua da Quitanda. E sabe quanto custa? 600 réis. (V 18295)

AS CRIANÇAS DE PEITO

CUJAS MÃES OU AMAS SE TONIFICAM COM O VINHO BIOGENICO DE GIFFONI AUGMENTAM DE PESO E FICAM BELLAS, ROBUSTAS E DESENVOLVIDAS.

A VENDA NAS BOAS PHARMACIAS E DROGARIAS.

DEPOSITO: DROGARIA FRANCISCO GIFFONI & Cª RUA 1º DE MARÇO, 17 - RIO DE JANEIRO (10884)

Predio para Hotel

Em cidade importante do Estado de Minas, linha da CENTRAL, 6 horas distante da capital, optimamente situado, com 50 quartos, amplos salões de refeição e recepção, recentemente augmentado e reconstruido, optima installação sanitaria, entrada ao lado com terreno aproveitavel para garage, cocheira, pomar e etc. Informações com COLUCCI, rua do Carmo, 34, sobrado, sala 2. Caixa do Correio, 1567. Rio de Janeiro. (V 19153)

As Senhoras Gravidas

curam o enjôo typico do seu estado, sem provocar nenhuma reacção debilitante, com o uso do

"Sal de Fructa" ENO (Eno's "Fruit Salt")

Este medicamento tão inoffensivo quão efficaz, reune as propriedades mais valiosas das fructas maduras, produzindo uma bebida effervescente e saborosa, [illegible]

A venda em todas as pharmacias, em vidros de dois tamanhos

Preparado exclusivamente por J. C. ENO, Ltd., Londres, Inglaterra

Agentes exclusivos: HAROLD F. RITCHIE & CO., Inc., Nova York, Toronto, Sydney (15889)

Predios no centro da cidade

Vendem-se os 3 predios situados á Rua Visconde da Gavea ns. 26, 28 e 30, perto da Rua Marechal Floriano Peixoto, proprios para familia, medindo o terreno dos tres predios a área total de cerca de 19 metros de frente por 51 de fundos. Tratar á Rua General Camara n. 66, loja, casa Souza Filho & Cia. (V. 18001)

FOGÃO A GAZ

Vende-se um em bom estado, tendo tres bocas e forno. Para ver e tratar á rua d. Julia n. 7, proximo á Avenida Salvador de Sá. (V 16892)

Feridas rebeldes

ECZEMAS

O pó marca Liége — aroeira comp.: desinfecta, allivia a dôr, limpa a ferida para sarar em pouco tempo. Na eczema o resultado é admiravel. V. em todas as pharmacias e drogarias. (V. 16926)

Vende-se um sitio

São Lourenço do Açougue, em São José do Rio Preto, 5º districto de Petropolis, na parada Silveira, entre a estação de Aguas Claras e Figueira, com 750 braças de frente por 750 de fundos. Tratar á rua do Lavradio n. 148, sobrado, com Vicente. Telephone Central 2.770, Rio. (V 18214)

Machina de costura

Vende-se uma Singer em perfeito estado. Trata-se na rua Paula Freitas n. 20. — Copacabana. (V 15851)

PHARMACIA

Vende-se em bom ponto, com grandes armações novas e estylo moderno, com contrato e aluguel commodo. Informações com o sr. Tinoco. Drogaria Baptista. (V 15985)

Casas na Tijuca

Alugam-se duas acabadas de construir, á rua Antonio Basilio, para familia de tratamento. Preço 800$000. Podem ser vistas das 3 ás 5 horas. Trata-se no Banco Nacional de Credito, á rua General Camara 35. (V 19060)

CASA

Aluga-se a grande e esplendida da rua S. Francisco Xavier n. 671. Contrato de seis annos e bom fiador. Informações á rua da Carioca n. 13, sobrado, com o sr. Virgilio. (V 18500)

Leitura para Todos

Vende-se na Casa Moura, á rua da Assembléa n. 79, uma collecção encadernada desta esplendida revista. (V 17699)

EU SEI TUDO

Vende-se na Casa Moura, á rua da Assembléa n. 79, uma collecção encadernada desta revista. (V 17699)

IDEAL PENSÃO

R. MARQUEZ DE ABRANTES, 12

Esplendidos aposentos luxuosamente mobilados, para familias e cavalheiros. Casa perto dos banhos de mar, rodeada de jardins e parques, comida excellente. Preços modicos, para uma casa de alto tratamento. Fornece pensão a domicilio. (V 17127)

ALUGA-SE

Quarto bem mobilado, completamente independente, em casa de um casal sem filhos, Avenida Mem de Sá 20. (V 18179)

Auto-caminhão

Vendem-se dois esplendidos auto-caminhões em perfeito estado de conservação. Trata-se á rua dos Ourives n. 59, sobrado. (V 18175)

AUTO CHARRON

Vende-se barato um auto-caminhão marca Charron, de uma tonelada; para tratar á Avenida Rio Branco 45, loja. (V 18245)

ESCRIPTORIOS

Alugam-se dois bons, de frente, inteiramente novos, Rua da Assembléa n. 56, 1º andar. (V 17922)

PHARMACIA

Vende-se uma boa pharmacia em zona commercial. Informações com o sr. Januario Guedes, Rua Vasco da Gama n. 59 A. (V 17904)

Cachorros policiaes belgas

Vendem-se quatro por preço barato; comem de tudo; á rua Augusta n. 23, estação do Meyer, transversal á rua Joaquim Meyer. (V 16896)

SOBRADO - ESCRIPTORIO

Aluga-se no melhor ponto da rua Primeiro de Março. Informações por obsequio, na mesma rua n. 53, loja. (V 18216)

SALA - CATTETE

Aluga-se uma esplendida, ricamente mobilada, em casa de familia estrangeira. Rua Carvalho Monteiro 3. (V 17969)

ENCERADOR

Calafetar, raspar, encerar e envernizar assoalhos, Manoel Silveira. Tel. Norte 3451. R. Senador Eusebio 84. (V 17967)

OURO PLATINA

Brilhantes e joias usadas.

1.000:000$000

mil contos em caixa para empregarmos.

Cotações que mantemos até ao dia 10 de agosto. Ouro em pó, correntes, cordões, caixa de relogios e joias usadas minima offerta 6$000 até réis 10$000 a gramma. Brilhantes de qualquer formato ou tamanho, de 1:000$000 a 20:000$000. Salvas de prata, castiçaes, paliteiros, apparelhos de chá. Pagamos por estes objectos uma fortuna!...

Moedas de ouro e moedas de prata R. I. 60 °|° e 100 °|°.

THESOURO DO CASTELLO URUGUAYANA N. 9

Telephone Central 2943 (V 18425)

PHARMACIA

Vende-se em Nictheroy, rua mais central. Trata-se á rua Conceição 150. (V 18193)

QUARTO

Precisa-se de um quarto limpo e arejado em casa de familia séria e modesta, para duas senhoras no Cattete. Informa-se na rua Silveira Martins n. 82. (V 18194)

SALA E QUARTO

Aluga-se mobilados, á rua Nascimento Silva n. 52, Ipanema. Trata-se na mesma. Telephone 640 Ipanema. (V 18193)

Chimico allemão

Para industria geral, perfumaria, etc., etc., offerece-se. Cartas a P. U. Caixa Postal n. 2404, Rio. (V 17930)

Instituto de Belleza

Medico, ex-dirigente de um grande instituto em Vienna, deseja associar-se scientificamente, fundar ou empregar-se. T. E. Cartas á caixa postal n. 2.404, Rio. (V 17930)

Invenção

Artigo miudo, colossal lucro, collocação mais 100.000, só no Rio. — Vende-se por baixo preço. — Cartas á Caixa Postal n. 2.404, Rio. (V 17930)

Mlle. DUARTE

Participa á sua distincta clientela, que transferiu o seu atelier para a rua Chile 25, 1º andar. Telephone Central 4198. (V 18233)

Hortelão e criador de gallinhas em grande escala

Precisa-se de um casal de portuguezes para sociedade no negocio acima, em um sitio no interior. Informações com o sr. Baptista, á rua da Alfandega n. 262. (V 18242)

ALUGA-SE

Sala e quarto, luxuosamente mobilados, a senhora protegida. Cattete 46. (V 16937)

AGENTES

Temos alguns logares para rapazes e senhoritas. Informações: Praça Tiradentes 51, 1º andar, das 8 ás 10. (V 17942)

REGISTRADORA

Vende-se uma National pequena, propria para varejo de cigarros. Rua Buenos Aires n. 73, 1º andar. (V 17961)

Cão Groenendael

Vende-se um legitimo, premiado nesta ultima exposição. Preço 300$. Rua S. Francisco Xavier n. 26. (V 17966)

OURO!!!

Correntes, cordões, castões ouros quebrados, platina, dentes, dentaduras, joias com brilhantes, salvas de prata apparelhos de chá, prata moeda da R. e do Imp.

Compramos antiguidades.

N. B. — Não fazemos preços a não ser á vista porque não queremos illudir o publico com offertas fantasticas.

Vejam a offerta dos outros compradores e depois venham em nossa casa.

SYNDICATO NORTE AMERICANO, compro cautelas do M. S. e de outras casas.

R. 7 DE SETEMBRO 162, 1º. T. C. 5083. (V 18116)

PHARMACIA

Vende-se bem situada. Informações Avenida Rio Branco n. 137, sala 9, quarto andar. (V 18261)

LOJA

Vende-se uma pequena loja de ourives. Rua da Assembléa n. 65. (V 18123)

OURO

Joias velhas, compram-se, pagam-se bem. Rua S. José n. 43. Concertam-se joias e relogios. Joalheria Raphael. (V 18250)

ROOMS WITH BOARD

One single and one double room. Well furnished and beautifully located overlooking the harbour. Fine gardens, and exceptionally pleasant atmosphere. German Chef, cooking of the highest order. Pensão Hamburgo. Rua Candido Mendes n. 84. — Formerly Dona Luiza, (Gloria). (V 18210)

Terrenos a prestações

Vendem-se, optimos, em lotes, a prazo de cinco a seis annos, preços razoaveis, ruas acceitas pela Prefeitura, na Estação Circular da Penha, a um minuto da Estação, altos e bonito panorama. Informações, rua da Alfandega 84, sobrado, de 1 ás 3 horas e rua Portinho n. 70. Aos domingos e feriados encontra-se no local quem mostre e venda. (V. 17883)

CASA

Em Botafogo, propria para um casal estrangeiro de tratamento, aluga-se. Informações com o sr. Tertulian á rua Uruguayana n. 27, sobrado, sala da frente, das 9 ás 11 e de 1 ás 3. (Não se attende ao telephone). (V 18084)

CHACARA

Vende-se uma com casa para moradia, arvores fructiferas, jardim, posto para [illegible] animaes, duas cocheiras, grande capinzal, com ou sem optimas vaccas leiteiras. Situada á rua Major Delphim n. 28, em Magé, Estado do Rio, onde se trata. Informações á rua Sant'Anna 202, loja, com o sr. Amorim. (V 18124)

Hotel Pensão Haddock Lobo

A' RUA HADDOCK LOBO, 252

Avisamos aos pretendentes de quartos [illegible] estabelecimento [illegible] vagaram dois, para casal. (V 17899)

FAZENDA

Vende-se uma fazenda com algumas nascentes de agua, composta por 131 alqueires ou sejam 1.310.000 braças quadradas, sendo 70 alqueires em pasto e lavoura e 61 de mattas, 50 cabeças de gado, 13 cavallos, 17 casas para colonos, casa de morada com installação de banheiro e agua encanada, 20 mil cafeeiros, armazem de seccos e molhados, grande casa para engenho, moinho de fubá movido a agua; situada a tres horas desta capital e 20 minutos da estação da Estrada de Ferro Central do Brasil. Informações com o sr. Dionisio, nesta cidade, no Boulevard S. Christovão n. 64. (V 19125)

VENDERES

Importante casa importadora necessita com perfeito conhecimento da praça e com boa apresentação; é indispensavel aos concorrentes conhecimentos de calculos. Só se attenderão áquelles que apresentarem boas referencias. Resposta nesta folha a H. H. H. (V 19094)

Sala e quarto de frente

Alugam-se para pessoa de tratamento, na Praia do Russell n. 28. (V 19193)

Exames no Pedro II e Escola Normal

PORTUGUEZ, FRANCEZ, LATIM e HISTORIA, professor com longa pratica ensina INDO ou não A DOMICILIO. Buenos Aires n. 158, sobrado. Phone Norte 2094, ou cartas para dr. Marques, Rua Bordo de Matto 279, no Andarahy Grande. (V 19109)

Para construir sua casa

reformar e pintar, fazemos com lindos modelos recebidos da America e Paris, facilitando metade do pagamento com os alugueis por tres a cinco annos. Rua do Theatro n. 19, das 13 ás 16 horas. Central 2521 e 4561, com Bittencourt. (V 19113)

Fabrica de cigarros e de desfiação de fumos

Vende-se uma em funccionamento e com todas as installações necessarias. Informações com o dr. Vieira, á rua Visconde de Inhauma n. 83, sobrado, das 3 1|2 ás 5 1|2 horas. (V 19126)

HOTEL FLORESTA

Traspassa-se um dos melhores desta capital, cheio de hospedes de fino trato. Informa e trata das 10 ás 18 horas, Figueiredo Gonçalves & Pires. URUGUAYANA N. 95. (V 19134)

Bar e Restaurante

Traspassa-se um no Cattete, contrato longo e vantajoso, fazendo bom negocio; informa e trata á rua Uruguayana n. 95, Figueiredo Gonçalves & Pires. (V 19134)

PHARMACIA

Precisa-se de um bom pratico na rua do Cattete n. 281. (V 19137)

AVISO AO POVO

Compra-se espelhos e reforma-se; tambem compramos moveis, pianos, machinas, metaes, tapeçarias, roupas, etc., usados. Não se desfaça de nada antes de chamar Norte n. 4618. — V. Itauna n. 183. (V 19141)

CASA

1º e 2º andar, juntos ou separados, com seis quartos, duas salas e mais dependencias, com grande quintal, aluga-se á rua das Laranjeiras n. 476. Informa-se no n. 478, 1º andar. (V 19144)

SOBRADO

Aluga-se o primeiro andar da Avenida Mem de Sá n. 313, com ou sem moveis. Ver das 2 ás 5 horas. (V 19144)

Casa com garage

Aluga-se a linda casa ainda não habitada, com optimos compartimentos, á rua Doze de Maio n. 16, a melhor da Gavea, numa collina, jardim e grande terreno, garage em baixo e accesso por suave escadaria, soberba vista sobre o futuro prado do Jockey Club e o alto mar. Ver a qualquer hora. Informações: Villa 65. (V 18105)

Fazendas á venda

Quem precisar comprar fazendas cafeeiras, mixtas e só de criar, grandes e pequenas, procure na rua dos Invalidos n. 16, sobrado, encontrará fazendas bem montadas, sem nada faltar, de 4 a 8 horas de viagem do Rio e outras de pouco mais de 2 horas, no logar acima, todos os dias, das 2 ás 5 horas da tarde. (V 19145)

CASA MOBILADA

Aluga-se uma completamente limpa, com quatro quartos, duas salas, quarto para creado, banheira com aquecedor, louças, crystaes, etc. Rua Barão de Itapagipe n. 435. (V 19148)

Vendedor de papel

Procura-se um com pratica do ramo; dirigir-se á caixa postal n. 1585, Rio. (V 19157)

Casas — Apolices — Acções Usufruto

Faz-se emprestimo sobre renda. Promove-se sobrogação de onus, adeantando-se custas e despezas. Adquire-se, assumindo os onus. Cartas a Siqueira neste jornal. (V 19155)

Empregado para photographia

Precisa-se de um, competente, para attender ao balcão, preferindo-se com conhecimentos de inglez. Exigem-se boas referencias. Optima opportunidade para um moço activo e intelligente. Escrever para a caixa deste jornal. (V 19160)

Pensão Estrangeira

Aluga-se um bom quarto arejado para casal, comida de primeira qualidade e casa de toda seriedade. — Rua Benjamin Constant n. 39. (V 19068)

Moedas e medalhas

do Brasil colonial e imperio, compram-se na "MINA DE OURO", Avenida Rio Branco n. 137. (V 19191)

Trilhos usados

Vendem-se no deposito da rua Gama esquina da rua Seis, em frente ao armazem 3, Cães do Porto. (V 19099)

EIXOS DE AÇO

Vendem-se de 5 a 7", em perfeito estado, no deposito da rua Gama esquina da rua Seis, em frente ao armazem 3, Cães do Porto. (V 19099)

MOLLAS DE AÇO

Vendem-se no deposito da rua Gama esquina da rua Seis, em frente ao armazem 3, Cães do Porto. (V 19099)

FERRO VELHO

Vende-se em bom estado, para officina de ferreiro. Deposito, rua Gama esquina da rua Seis, em frente ao armazem 3, do Cães do Porto. (V 19099)

Dactylographa

Precisa-se de uma activa e intelligente, conhecendo perfeitamente o francez e o portuguez. Apresentar-se sexta-feira, 1º, e sabbado, 2 de agosto, á rua dr. Paulo Cezar n. 205, Nictheroy. (V 18202)

PIANO

afamados fabricantes Schiedmeyer & Sons, de Stutgard, com installação electrica. Para ver e tratar á rua General Polydoro n. 113, Botafogo, das 10 ás 15 horas. (V 16680)

Excellentes consultorios

Alugam-se, encerados, á rua Gonçalves Dias n. 84, esquina de Rosario; preço 350$000 cada, com telephone e limpeza. Trata-se na mesma rua n. 78, sobrado. (V 18206)

Villa Nova de Gaya

Vende-se por 850$000 grande caixa inteiramente nova, á rua Bento Lisboa 43|45. Falar com o sr. Antonio. (V 18040)

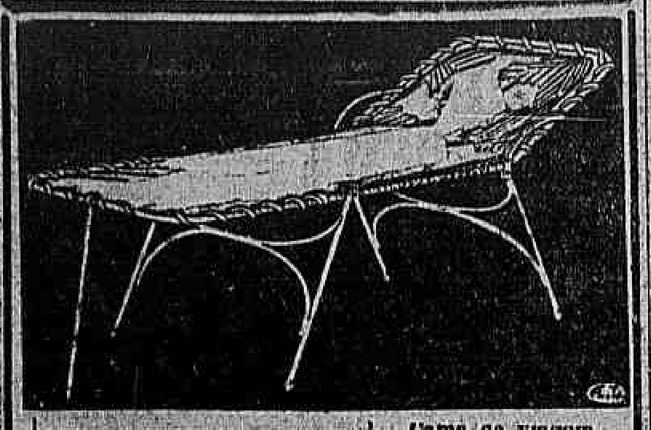

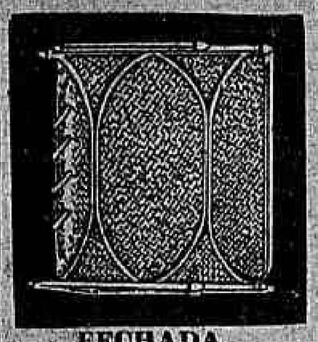

FECHADA

Cama de viagem
WALLIG
Previlegiada
Fabricantes
Wallig & Comp.
FILIAL
RIO DE JANEIRO - R. Mar. Fl. Peixoto 5 (90501)

LEILÕES

Leilão de Penhores
EM 8 DE AGOSTO DE 1924
J. G. LIMA
RUA BUENOS AIRES, 206
(V 16936)

Leilão de Penhores
9 DE AGOSTO DE 1924
SIMON ETTINGER
55, Rua Luiz de Camões, 55
(V 17878)

Leilão de Penhores
Em 6 de agosto de 1924
Francisco de Aguiar & C.ª
36, Rua Luiz de Camões, 36
(7124)

Implorando a caridade

ANGELA PECORANO, viuva, com 86 annos de idade, completamente cega e paralytica;
MARIA VENTURA, de 96 annos de idade, viuva;
ENTREVADA, rua do Chichorro n. 47, casa XVIII, doente, impossibilitada de trabalhar, tendo duas filhas, sendo uma tuberculosa;
CARLOTA, pobre velhinha sem recursos;
ELVIRA DE CARVALHO, pobre viuva e sem amparo da familia;
FRANCISCA DA CONCEIÇÃO BARROS, cega de ambos olhos e aleijada;
UM INFELIZ ALEIJADO;
FELICIANA LUCAS, viuva, paralytica;
VIUVA SANTOS, com 68 annos de idade, gravemente doente de molestias incuraveis;
JULIETA — EMILIA, duas pobres irmãs;
THEREZA, pobre ceguinha sem auxilio de ninguem;
VIUVA SOARES — Sem poder trabalhar;
VIUVA DE UM JORNALISTA, sem o menor amparo.

Amas seccas e de leite

PRECISA-SE de uma ama secca, na Avenida Atlantica, 1034. Tel. Ipanema 1569. Paga-se bom ordenado. (V 18317) A

PRECISA-SE de uma boa ama de leite; rua Major Fonseca n. 23 — S. Januario. (V 17918) A

Cozinheiros e cozinheiras

EMPREGA-SE uma boa cozinheira, com bastante pratica em massas e em bolos de sobremesa. R. Pinheiro Guimarães, 59, c. 12. (V 16906) B

PRECISA-SE de uma cozinheira, para todo o serviço de um casal sem filhos, que seja muito limpa, e dê referencias de sua conducta, rua Senador Jaguaribe 22, estação de S. Francisco Xavier. (V 18255) B

PRECISA-SE de uma cozinheira, á rua Martins Ferreira n. 24 — Botafogo. (V 19116) B

PRECISA-SE de uma creada para cozinhar, em casa de familia; rua Barão de Itapagipe n. 254, casa 7. (V 19139) B

PRECISA-SE de uma cozinheira para casa de familia, á rua Sto. Henrique n. 118. (V 18319) B

PRECISA-SE de cozinheira e copeira, á rua Haddock Lobo, 203. (V 16859) B

PRECISA-SE de uma cozinheira, de preferencia cor branca, paga-se bem, ... Avenida Gomes Freire, 103, sobrado. (V 19095) B

Creados e creadas

CREADA — Precisa-se de uma com boas referencias, para todo serviço de uma familia composta de tres pessoas. Paga-se bom ordenado. Rua [illegible] (V 19091) C

PRECISA-SE de uma lavadeira e engommadeira, á rua Martins Ferreira n. 24 — Botafogo. (V 19117) C

PRECISA-SE de uma boa copeira, para casal de tratamento, Domingos Ferreira 36, Copacabana. (V 18479) B

PRECISA-SE um empregado para tratar animaes e mais serviços da casa, á rua Commendador Lisboa 49, Madureira. (V 18311) D

Empregos diversos

BORDADEIRAS, costureiras, para roupas brancas á mão, precisam-se na rua Ubaldino do Amaral 53, terreo, paga-se bem. (V 18372) D

SORVETEIRO, precisa-se para casa de 1ª ordem; trata-se na rua 7 de Setembro n. 133. (V 18438) D

MALEIRO, precisa-se de aprendizes e um official para malas de mão. Rua General Bruce, 18, S. Christovão. (V 15959) D

OFFERECE-SE moço estrangeiro, falando bem portuguez, para representante ou vendedor de casa commercial, ou tambem como vendedor numa loja, sendo boa casa. Offertas por favor, com detalhes a Moço J. S., para a redacção deste jornal. (V 16998) D

PRECISA-SE de uma boa ajudante de chapeleira; rua Chile n. 25, 1º andar. (V 18234) D

PRECISA-SE de dois pequenos, no largo da Carioca n. 8, loja, para entregarem embrulhos. (V 17916) D

PRECISA-SE de um empregado que saiba escrever á machina e mais serviços, de conducta afiançada; á praça Tiradentes 37, loja; trata-se das 12 ás 14. (V 19168) D

PRECISA-SE de uma moça ou senhora, para todo o serviço de um casal estrangeiro, rua Municipal 20, 1º andar. (V 18411) D

PRECISA-SE de um bom official de barbeiro, na rua do Cattete 342. (V 18361) D

PRECISA-SE de um casal para tomar conta, limpar e arrumar uma casa de commodos, mobilados de primeira ordem. Exige-se fiança. Trata-se á rua D. Manoel n. 26, charutaria. (V 18223) D

PRECISA-SE de um bom official de sapateiro; pagando-se bom ordenado. Praça dos Governadores n. 4. (V 18125) D

Casas e commodos no centro

ALUGA-SE um quartinho de frente, em casa de familia, com pensão a rapazes, rua S. José 65 2º andar. (V 19173) E

ALUGA-SE um confortavel quarto bem mobilado, em casa completamente nova, para casaes ou cavalheiros de tratamento, á rua Carlos de Carvalho 88, 2º. Esplanada do Senado. (V 18491) E

ALUGA-SE o 2º andar da rua da Constituição 13, servindo para pensão, aluguel barato, ver e tratar no mesmo. (V 18483) E

ALUGA-SE quarto ou sala, com moveis, par acasal ou senhores solteiros, rua Riachuelo 21, sobrado. (V 18408) E

ALUGA-SE por 250$, sala de frente, forrada, pintada, encerada, com sala de espera para escriptorio, consultorio ou morada de cavalheiro distincto, rua Carioca 40, 2º, elevador, com criado. (V 18432) E

A SENHORA Está triste? As suas regras são dolorosas e irregulares? Tome CAPSULAS SEVENKRAUT (APIOL SABINA, ARRUDA). Ap. D. N. S. P. n. 94. R. 7 de Setembro, 61 e 81. Drog. Huber e Berrini. Tubo 7$000.

ALUGA-SE por contrato ou vende-se o esplendido predio da rua Silva Manoel, 133, com tres salas, sete quartos e mais accommodações para pensão de tratamento. Trata-se com o Sr. [illegible] São Francisco. Charutaria. (V 18352) E

Aluga-se um esplendido quarto optimo apposento para casal. Senador Dantas, 21. Tel. C. 5738. (V 18120) E

ALUGAM-SE esplendidas salas e quartos de frente, mobilados, com ou sem pensão, á rua dos Governadores n. 1, tem telephone. (V 19123) E

INDISPENSAVEL numa meza de fino gosto os delicados "Wafers" (Biscoutos á la creme) da NOVA FABRICA NACIONAL ALPHA BISCOUTOS. PEÇAM NAS PRINCIPAES CASAS. AGENTE EXCLUSIVO: A. VALLETTA. (4480)

QUEM E'

que não fica cançado sommando, calculando, conferindo lançamentos, ou fazendo qualquer outra operação arithmetica?

Quantas vezes não se tem dado o caso de V. S. ter que trabalhar horas e horas até alta noite, para descobrir um engano qualquer ou pôr a escripta em dia?

Tanto o chefe como o empregado não têm socego, emquanto durar tal estado de coisas.

Esta situação se póde remover, usando a machina "Burroughs" de sommar e calcular ou, se quizer, uma de contabilidade.

A machina ajuda

tanto ao chefe como ao empregado, pois ella escreve os algarismos claros e rapidamente, dando ao mesmo tempo o resultado absolutamente certo.

Vêr para crêr. Estamos promptos a provar-lhe isso — é só pedir.

Companhia Burroughs do Brasil, S. A.
Casa matriz: Rio de Janeiro — Rua 1º de Março, 106. NORTE 6392
Filial: São Paulo — Praça da Sé, 15, 1º — Central 1710. (5420)

ALUGA-SE um quarto, 350$000, com pensão franceza, 31, Carvalho de Sá. (V 18489) E

ALUGAM-SE duas salas, uma para escriptorio e outra a casal ou 3 rapazes, á rua Relação 31, sob. (V 18499) E

ALUGA-SE um bello sobrado, á rua [illegible] (V 18427) E

ALUGA-SE magnifica sala e corredor com camara escura, tem gaz, á rua Rodrigo Silva, 18, 2º andar. (V 18444) E

ALUGAM-SE dois escriptorios, rua 7 Setembro 105, tem elevador. (V 18443) E

ALUGA-SE boa sala mobilada, com [illegible] rua Costa Basto [illegible] (V 18475) E

ALUGA-SE na rua Senador Dantas [illegible] quartos [illegible] casa de familia. (V 19107) E

ALUGA-SE uma grande sala de frente [illegible] Conselheiro Saraiva, 25. (V 19149) E

ALUGA-SE a parte de uma sala de [illegible] á rua Gonçalves Dias, 85, 2º andar. (V 18231) E

ALUGA-SE um quarto a rapaz do commercio, em casa de familia, á rua Sachet n. 11, 1º andar. (V 19115) E

ALUGA-SE optimo sobrado com oito compartimentos, á praça 11 de Junho, 47. Trata-se no Armarinho Nova Della. (V 19101) E

ALUGA-SE um bom quarto para rapaz, á rua Evaristo da Veiga, 22. (V 17989) E

ALUGA-SE uma sala na rua Senador Dantas, 25, casa de familia. (V 18300) E

ALUGAM-SE quartos a cavalheiros e casaes distinctos, no novo palacete da rua Visconde do Rio Branco n. 17. (V 18143) E

ALUGA-SE uma boa sala de frente, mobilada, a 2 ou 3 cavalheiros distinctos, á rua Carlos Sampaio n. 10, esplanada do Senado. (V 15980) E

ALUGA-SE um magnifico sobrado, acabado de construir, proprio para pensão, tendo vinte e tres quartos, sala de jantar, dois terraços ao ar livre, etc., etc., á rua dos Arcos n. 24. Tratar no n. 26. (V 16956) E

ALUGA-SE sala de frente bem mobilada, para um senhor do commercio, á avenida Gomes Freire n. 140-A, terreo e quarto independente e mobilado. (V 16911) E

ALUGAM-SE optimos commodos, mobilados, a homens ou casaes sem filhos, á rua do Lavradio, 48. Exige-se fiança. Telephone Central, 3763. (V 16950) E

ALUGAM-SE aposentos mobilados ou sem mobilia; rua dos Invalidos n. 177. (V 19034) E

ALUGAM-SE, para escriptorios commerciaes, boas salas, na rua do Passeio n. 46. (V 18083) E

ALUGA-SE uma sala de frente a rapazes do commercio, na rua do Senado n. 151, sobrado. (V 18048) E

ALUGA-SE o predio da rua Riachuelo n. 324. Trata-se na rua Silva Manoel n. 85. (V 16885) E

ALUGA-SE o predio da rua Marcilio Dias n. 48. Póde ser visto no local das 7 ás 11 da manhã e das 2 ás 5 da tarde. A' rua Marcilio Dias, fica por traz do quartel General. (V 18220) E

ALUGA-SE uma sala bem mobilada; rua Santa Luzia n. 132. (V 19044) E

ALUGA-SE o predio á rua Lins de Vasconcellos, 359, com 6 quartos, 2 salas e mais accommodações; ver das 10 ás 16 e trata-se á rua Luiz de Camões n. 22, sobrado, das 13 ás 15 horas. (V 19006) E

ALUGAM-SE, na rua Primeiro de Março n. 145, 2º andar, dois quartos de frente, magnificos, para moços decentes ou casal sem filhos; não tem logar para cozinhar. Trata-se no armazem. (V 15998) E

ALUGA-SE pequeno sobrado, á rua Uruguayana n. 220. (V 17920) E

ALUGAM-SE pequenos escriptorios, com luz, limpeza e telephone; á rua do Ouvidor n. 56. (V 17926) E

ALUGA-SE uma grande sala de frente, com 4 sacadas; á rua Chile n. 27, 1º andar. (V 18231) E

1º ANDAR. — Aluga-se um, todo ou parte, na rua Gonçalves Dias 57. (V 18405) E

ALUGA-SE sala independente, bem mobilada e pensão boa, a casal, egualmente quartos para moços de tratamento. R. Sylvio Romero 24, tem telephone. (V 17971) E

ALUGA-SE sala ou quarto, com ou sem moveis. Telephone Norte 8108. Rua Frei Caneca 45, sobrado. (V 17968) E

ALUGA-SE um quarto sem mobilia, em casa de familia, a cavalheiro. Av. Henrique Valladares 41, Esplanada do Senado. (V 18276) E

ALUGAM-SE bons e arejados quartos com janellas para o ar livre, em predio novo, para rapaz ou casal, em casa de familia, rua Buenos Aires n. 287. (V 18452) E

ALUGAM-SE na Pensão Mauá, á Av. Gomes Freire, 7, salas e quartos a casaes e rapazes solteiros, bem mobilados e com excellente pensão. (V 17915) E

ALUGA-SE uma sala bem mobilada em casa de familia; rua Assembléa n. 29, 2º andar. (V 18268) E

ALUGA-SE uma garage por contrato na rua João Caetano n. 189. (V 18429) S

ALUGA-SE uma boa sala de frente, bem mobilada, a casal que trabalhe fóra ou a moços do commercio, e um quarto nas mesmas condições, Senador Dantas 38. (V 17941) E

ALUGAM-SE duas optimas salas, uma de frente, á rua Carioca 52, 1º. Tratar em 7 de Setembro 195, 1º. (7194) E

CONSULTORIO DENTARIO — Aluga-se uma sala apropriada. Ponto magnifico. Tratar rua Visconde Itauna n. 70, esquina da rua General Caldwel. (V 18401) E

ESCRIPTORIO — 85$000. Aluga-se á rua do Theatro n. 19, 1º and. (V 18382) E

ESPLENDIDA sala para escriptorio, preço modico, aluga-se. Marechal Floriano, 17, sobrado. (V 19096) E

QUARTOS para solteiros ou casaes sem filhos, alugam-se no Palacete Gomes Carneiro, — á rua Gomes Carneiro, 75, antiga rua do Costa. (V 15158) E

TELHAS TYPO MARSELHA

do Paraná, as melhores que se fabricam no Brasil. — Vermelhas uniformemente, direitas, leves e resistentes a toda prova.

As casas cobertas com estas telhas ficam mais bonitas e estão sempre mais garantidas.

Absorvem menos agua em dias de chuva e pouco pesam sobre o madeiramento

Sempre em stock para vendas de qualquer quantidade.
Entrega immediata.

A. E. CARVALHO & Co.
Escriptorio Av. Rio Branco, 9 - Norte 6670.
Deposito - Rua Alpha 112 - Norte 803 - (Praia Formosa (7805)

QUARTOS mobilados, em pensão familiar, aluga-se por preços modicos, á Av. Mem de Sá 291. (V 18230) E

QUARTO — Aluga-se a pessoas distinctas, rua Riachuelo 61. (V 17956) E

QUARTO — Aluga-se um, em casa de familia, na praça da Republica n. 89, loja. (V 18317) E

SALA — Aluga-se uma mobilada com café, á rua Carlos de Carvalho n. 69-A, 1º andar. Tem telephone. (V 18916) E

SALA de frente, em casa de familia, aluga-se com mobilia ou sem ella, com pensão. Preço modico. Marechal Floriano, 17, sobrado. (V 19097) E

SALA de frente, aluga-se uma com mobilia, a casal ou rapazes. Av. Henrique Valladares n. 5. Tel. C. 1825. (V 18245) E

SOBRADO na rua do Ouvidor, [illegible] informações [illegible] Tavares, Rua do Ouvidor, 93. (V 18077) E

Lapa e Santa Thereza

ALUGAM-SE salas de frente para casaes ou rapazes distinctos, á rua Cassiano n. 11, Gloria. (V 18473) F

ALUGA-SE o predio á rua Paula Mattos n. 30; as chaves estão na loja. Aluguel 350$ mensaes, exigindo-se bom fiador. (V 18360) F

APARTAMENTO em Santa Thereza, mobilado, com ou sem pensão, aluga-se a casal sem filhos ou senhor de tratamento, em casa de casal distincto. Ladeira de Santa Thereza, 144. C. 4551. (V 18413) F

ALUGA-SE um quarto em casa de familia, a moços ou casal que trabalhem fóra, com ou sem moveis, á rua [illegible] (V 17916) F

ALUGA-SE sala mobilada, independente, com pensão, em casa estrangeira. Rua Santa Christina, 79, bondes Cattete e Santa Thereza. (V 18308) F

ALUGA-SE um quarto de frente a moços do commercio, á rua Monte Alegre n. 17. (V 18088) F

ALUGA-SE a casa n. 46 da praia [illegible] com 6 quartos, 3 salas, etc. Aberta diariamente. (V 18180) F

ALUGA-SE um bom quarto á rua Curvello n. 54, S. Thereza. (V 18189) F

ALUGA-SE em Santa Thereza, em casa de um casal, duas boas salas com tres janellas de frente, com moveis ou sem moveis, servida por todas as linhas de bondes; só se aluga a pessoas que trabalhem fóra, distante 15 minutos da cidade; telephone Central 2590. (V 18260) F

ALUGA-SE um quarto e um apartamento, com todo o conforto, á rua Conde Lage n. 56. (V 19055) F

CASA em Santa Thereza, acabada de construir, aluga-se; rua Augusta, 46. Trata-se na Sapataria Bristol. (V 19104) F

SALA — Aluga-se ricamente mobilada, com pensão, e todo o conforto. Avenida Mem de Sá 203. (V 18367) E

Cattete, Laranjeiras, Botafogo e Gavea

SALA de frente mobilada, aluga-se em casa de pequena familia estrangeira, Praia Botafogo 468. (V 18007) G

ALUGA-SE para dois rapazes de todo respeito, um quarto mobilado, sem pensão, em casa de familia sem criança, preço 80$ cada, na rua do Cattete 110, sobrado. (V 18500) G

ALUGA-SE sala e quarto, com ou sem pensão, 46, Cattete. (V 18488) G

ALUGA-SE a casal, com ou sem filhos, magnifico quarto de frente, perto do Flamengo; informações Tel. Beira Mar 613, ou rua Buarque Macedo 32. (V 18451) G

ALUGA-SE uma grande sala de frente, muito bem mobilada, sem pensão, a dois senhores de tratamento, em casa de familia. Rua Buarque de Macedo 44. (V 18453) G

ALUGA-SE na pensão Miramar uma sala e um quarto para familia e cavalheiros, rua Corrêa Dutra 75 a 81. (V 18461) G

ALUGAM-SE bons commodos, com ou sem pensão, a cavalheiros de tratamento ou a casal, aposentos bem mobilados, rua do Cattete 335. (V 19172) G

ALUGA-SE uma sala em casa de familia, a cavalheiros distinctos ou a casal sem filhos, tem telephone; na rua Cattete 41. (V 18448) G

ALUGA-SE um quarto mobilado, na rua Corrêa Dutra 140. (V 18468) G

APOSENTOS mobilados, rua Buarque de Macedo 69, aluga-se em pensão familiar, para casaes e cavalheiros, com comida de 1ª ordem. (V 18465) S

ALUGAM-SE magnificos quartos, na pensão Odeon, rua Voluntarios da Patria, 286. Optima comida em marmitas. Sul 3309. (V 19106) G

ALUGA-SE no melhor ponto das Laranjeiras, uma pequena casa, dando-se preferencia a quem pretender os moveis. Preço dos moveis, 5:000$; aluguel 350$000 mensaes. Ver e tratar na rua Alice, 35. (V 19161) G

Casas up to date

Promptas a serem habitadas, acabadas esta semana, ns. 195 a 205, á rua Lins Vasconcellos, logar alto, salubre e vista linda. Tratar com o proprietario nas mesmas, diariamente. (V 15706) G

ALUGA-SE uma boa casa em Botafogo, a quem ficar com alguns moveis, para informações á rua General Severiano n. 136. (V 19147) G

ALUGA-SE uma linda sala completamente independente. Rua Voluntarios da Patria 20. (V 19143) G

ALUGA-SE em casa de familia, um bom quarto a cavalheiro, sem pensão, á rua General Severiano, 136. (V 19147) G

ALUGA-SE sala de frente, com sacada e com pensão, a casal sem filhos, á praia do Russell n. 96. (V 19124) G

ALUGAM-SE bons e arejados quartos mobilados, a casaes ou a cavalheiros, á rua Silveira Martins, 127. (V 19108) G

ALUGA-SE em casa de pequena familia, á rua Corrêa Dutra, 68, sob., um bom quarto. (V 19098) G

ALUGA-SE um bom quarto; Cattete, 69. (V 18398) G

ALUGA-SE o bellissimo palacete á Praia de Botafogo n. 114, construido luxuosamente com todo conforto, para grande familia de alto tratamento, com 7 quartos, 3 salas ricas installações para banho, luz electrica terraços, varandas, etc.; aluguel rs. 1:500$ e contrato; póde ser visitado das 6 ás 6 e trata-se á rua do Rosario, 136, 2º andar, das 3 ás 5 horas. Teleph. Norte 5217. (V 18373) G

ALUGA-SE bom quarto com pensão em casa de familia estrangeira, a cavalheiro de tratamento. Rua Carvalho Monteiro, 31. (V 19164) G

ALUGA-SE barato, bello quarto de frente, com 3 saccadas para do Machado, somente para uma senhora só, Cattete, 296, sob. (V 19064) G

ALUGA-SE o predio da rua Bambina, 59, com excellentes accommodações para grande familia, duas entradas e vasto terreno. Aberto de 1 ás 4 horas da tarde. (V 19079) G

ALUGA-SE, por contrato de 3 annos uma boa casa á rua de S. Clemente, 510. Trata-se na rua do Ouvidor n. 68, 1º, sala 2. (V 19073) G

ALUGA-SE uma esplendida sala ou quarto, mobilado. Rua Almirante Tamandaré, 46. (V 18094) G

ALUGA-SE, com optima pensão, arejado quarto mobilado, com agua corrente; a cavalheiro do commercio ou a um ou dois rapazes de fina educação e socegados. Cattete, 247, casa XIII. A um minuto Largo Machado e 10 da cidade. (V 18090) G

ALUGA-SE optima sala de frente, independente, um quarto bem mobilados, e com janellas para jardim, a casal ou cavalheiro de fino trato, em casa de familia de tratamento, proximo á praia do Flamengo, rua Paysandú n. 187. (V 19048) G

ALUGA-SE em casa de familia, a senhores ou rapazes, um bom quarto, com ou sem moveis, para uma ou duas pessoas; rua 2 de Dezembro n. 12 — Flamengo. (V 19052) G

ALUGA-SE apartamento com ou sem mobilia ou pensão, á rua do Cattete n. 199, 1º andar. (V 19045) G

ALUGA-SE em casa de familia boa sala de frente, para casal e bom quarto para solteiro, mobilado e com pensão, á rua do Cattete n. 238. (V 19046) G

ALUGAM-SE dois optimos quartos a casal ou senhores de tratamento á rua Passagem, 174. (V 18079) G

ALUGA-SE uma linda sala de frente, bem mobilada, em predio novo, com todo o conforto moderno, a senhor de tratamento; informações na rua Almirante Tamandaré n. 59, Flamengo. (V 18360) G

ALUGA-SE uma magnifica sala de frente, bem mobilada, para casal ou dois senhores, sem pensão, á rua Corrêa Dutra n. 43. B. M. 3407. (V 18171) G

ALUGA-SE um porão para guardar moveis, á rua General Severiano n. 136. (V 18377) G

ALUGA-SE uma esplendida sala em casa de familia, com optima pensão, a casal distincto [illegible] Travessa Cruz Lima n. 15. (V [illegible]) G

ALUGA-SE bom quarto em casa de familia de rigoroso tratamento [illegible] Buarque Macedo n. 47. (V 19170) G

ALUGA-SE em casa de familia, um quarto [illegible] independente, a um senhor [illegible] Pedro Americo n. 43. (V 16002) G

ALUGA-SE á rua Corrêa Dutra n. 68, sob., um bom quarto. (V 19094) G

ALUGA-SE uma boa sala de frente, mobilada, a cavalheiro distincto, ou casal sem filhos; rua Dois de Dezembro n. 118, sobrado. (V 19027) G

ALUGA-SE um magnifico quarto mobilado, sem pensão, a moços do commercio ou cavalheiros de tratamento, na rua Andrade Pertence n. 18, Cattete. (V 16888) G

CREOSGENOL
TONICO DOS PULMÕES E DE EFFEITO SEGURO CONTRA A TOSSE.
Dep.: rua Gonçalves Dias n. 41. Lic. 266—11—913. (V 16961)

ALUGA-SE bom quarto mobilado e independente, logar socegado, preço modico; rua Tavares Bastos n. 37. (V 18066) G

ALUGA-SE, em casa de familia de tratamento, um quarto para casal ou dois senhores, á rua Clarice Indio do Brasil n. 31, Botafogo. (V 15974) G

ALUGA-SE optima sala de frente, com entrada independente e bem mobilada, para casal. Rua Fernandes Guimarães, 78, Botafogo. (V 16826) S

Ap. D. N. S. P. n. 1846, em 18|9|23. (10851)

ALUGA-SE em casa de familia, um bom quarto muito bem mobilado, a senhor de tratamento do commercio. Rua Buarque de Macedo, 44, Flamengo. (V 18197) G

ALUGA-SE sala de frente e quartos a rapazes e familias. Fornece-se pensão a domicilio. — Rua Correia Dutra, 80. (V 17880) G

ALUGA-SE um quarto mobilado, com pensão, — rua Buarque de Macedo n. 17. (V 16941) G

ALUGA-SE uma boa sala bem mobilada e asseiada, a pessoa de tratamento; Cattete n. 94, 1º andar. (V 17953) G

ALUGA-SE um quarto luxuosamente mobilado, em casa confortavel, a senhor solteiro, sem pensão; á rua Buarque Macedo n. 9. (V 16837) G

ALUGA-SE uma esplendida sala de frente, e um quarto com pensão, em casa de familia de tratamenot, a casal, na praia do Flamengo 136. (V 17972) G

ALUGA-SE um optimo aposento á rua Barão do Flamengo, 42. (V 17889) G

Emquanto é Tempo

Tratae vossas FERIDAS emquanto é tempo! Ellas vos enfraquecem e vos expõem a perigos graves, deixando-vos, não raro, feias e repugnantes cicatrizes! O meio pratico e infallivel de as cicatrizar, é usar a "SANTOSINA", o ideal das pomadas seccativas. Ella vos dá allivio immediato ás dôres! Ella não impede que trabalheis! Ella vos dará effeito rapido, poupando-vos trabalho e dinheiro! Usae já "SANTOSINA"! "SANTOSINA" emquanto é tempo!

Lata, 3$500. —:— Pelo Correio, 4$500.
Nas drogarias e pharmacias.
Pedidos a *PERESTRELLO FILHO & Cia.*
RUA URUGUAYANA, 66 — Rio.
Em Nictheroy — Drogaria Barcellos (10595)

ALUGA-SE em casa de familia uma boa sala mobilada a casal sem filhos; rua Silveira Martins n. 84. (V 17963) G

EM CASA de familia distincta, aluga-se um quarto e uma sala de frente, com pensão. Cattete, 109. (V 15990) G

QUARTOS e sala de frente e jardim, alugam-se a casal, e amplos quartos para moços ou moças, do commercio e empregado publico, com optima pensão; casa de familia distincta; rua Soares Cabral n. 26, Laranjeiras. (V 16865) G

QUARTO — Em casa de familia de tratamento e respeito, aluga-se de frente, espaçoso, para casal distincto, com boa pensão. Aluguel, 600$000. — Tel. B. M. 248. (V 19119) G

QUARTO com pensão — Familia distincta aluga a senhora. Rua Assumpção n. 166. (V 19[illegible])

QUARTO — Familia aluga a senhor ou rapaz, á rua Corrêa Dutra 23. (V 18387) G

QUARTO — Em casa de um senhor só, de tratamento, aluga-se um mobilado, a um rapaz do commercio, rua Marquez de Abrantes 230, sob. (V 19169) G

QUARTO e sala de frente, separados, com optima mobilia e pensão de 1ª ordem, alugam-se a casal ou cavalheiros. Rua Silveira Martins 70. Flamengo. (V 17960) G

SOBRADO — Aluga-se um, completamente independente, a casal ou pequena familia de tratamento. Informações pelo tel. B. M. 1378. (V 16066) G

SALA grande, de frente, bem mobilada, aluga-se sem pensão, a senhor ou casal de respeito, preço modico; na rua Corrêa Dutra 141. (V 18325) G

QUARTO mobilado, com café e roupa, aluga-se a pessoa [illegible] 130$000, na rua Corrêa Dutra 141. (V 18386) G

SENHORA de respeito aluga a [illegible] sala de jantar [illegible] bem mobilada [illegible] 84, Botafogo. (V 18309) G

Leme, Copacabana e Leblon

ALUGA-SE uma sala de frente, mobilada [illegible] familia, na rua Miguel Lemos, 48. (V 18344) H

ALUGA-SE em casa de familia, quarto e sala de frente, mobilados, a casal distincto ou cavalheiros. Rua Gustavo Sampaio; informações Tel. Sul 3168. (V 18376) H

ALUGA-SE um predio, na rua Victor Meirelles n. 16-A, com 3 salas, dois quartos grandes e um menor e demais commodidades [illegible] (V 19086) H

ALUGA-SE a casa n. 36 da rua Domingos Ferreira, Copacabana. E' nova e tem garage. Informações no [illegible] H

ALUGA-SE um quarto [illegible] mobilada, a casal [illegible] á rua Barata Ribeiro n. 249 — Copacabana. (V 15976) H

ALUGA-SE mobilada, a casa da rua Prudente de Moraes, 264, — em Ipanema. Trata-se na mesma. (V 18199) H

ALUGA-SE uma casa na rua Copacabana, 49, Leme. A chave acha-se na mesma rua n. 43. Trata-se na rua Theophilo Ottoni, 43. (V 18384) H

ALUGA-SE a um casal ou duas senhoras uma esplendida sala de frente, entrada independente, mobilada e com pensão, á rua Barata Ribeiro n. 245 — Copacabana. (V 16978) H

ALUGA-SE, em Copacabana, esplendida sala de frente e quartos, em casa de casal distincto; informações Ip. 1666. (V 16933) H

LEME — Aluga-se mobilado com pensão, quarto, a casal ou rapazes. Trata-se teleph. Sul 2877. (V 15987) H

PARA casal, aluga-se sala mobilada. Teleph. Ipanema 804. (V 15978) H

QUARTOS, para familias e cavalheiros de tratamento, fornece comida para preços modicos. Rua Barroso, 43. Tel. Ipanema 1327. (V 16869) H

Saude, Praia Formosa e Mangue

ALUGA-SE um espaçoso quarto em casa de familia, a um senhor de respeito, ou a casal que trabalhe fóra. Telephone Villa 6332, Estacio de Sá. (V 19163) I

ALUGA-SE em casa de familia allemã, um quarto mobilado, entrada independente, a moça ou moço ou senhor. Rua S. Valentim, 28, praça da Bandeira. (V 19136) I

ALUGA-SE por 350$ a boa casa da rua Mesquita Junior, 17, Mangue. Trata-se na mesma, das 12 ás 5 horas da tarde. (V 18324) I

ALUGA-SE um bom commodo em casa de familia a casal sem filhos ou senhoras; rua Cardoso Marinho numero 54, casa 1. (V 18262) I

Catumby, Estacio e Rio Comprido

ALUGA-SE um bom commodo na rua Senhor dos Mattosinhos, 90, sobrado, Estacio. (V 18351) J

ALUGA-SE para familia de tratamento, mediante contrato a casa recentemente construida, da rua Barão de Itapagipe n. 380, quasi esquina da rua Aguiar; as chaves estão na rua Aguiar 77, onde se trata. (V 19154) J

ALUGA-SE, 50$, a casinha I da rua Major Freitas 13, travessa F, morro S. Carlos. (V 18434) J

ALUGA-SE um quarto com entrada independente, a um ou dois cavalheiros, na travessa da Luz n. 36, Rio Comprido. (V 16891) J

QUARTO, aluga-se em casa de familia, com pensão, a 2 moças solteiras ou a casal sem filhos, na rua Dr. Maia Lacerda 74. (V 18440) J

QUARTO, aluga-se em casa de familia, com pensão, a moços solteiros, preço 150$000, na rua Dr. Maia Lacerda 74. (V 18440) J

SALA de frente, aluga-se uma grande bem mobilada, com optima pensão, em casa estrangeira, no centro de grande jardim, — na rua Conselheiro Sampaio Vianna, 56, perto da Avenida Paulo Frontin, (Rio Compr.). Phone Villa 1686. (V 17779) J

Haddock Lobo e Tijuca

ALUGA-SE uma esplendida casa com 4 quartos, 2 salas, banheiro, — aluguel, 450$000, contrato e fiador idoneo. Pode ser vista das 9 ás 4 horas da tarde. Rua Aristides Lobo, 110. (V 19112) K

ALUGA-SE uma boa sala de frente, mobilada, a um ou dois senhores serios, em casa familia estrangeira. Tem telephone. Rua tranquilla e proxima á praça Saens Peña. Bondes na esquina. Rua Bella de São Luiz, 30. (Tijuca). (V 18760) K

ALUGA-SE em um collegio da Tijuca, 2 quartos espaçosos, com janellas, juntos ou separados, a senhoras que trabalhem fóra. Rua Conde de Bomfim, 652. (V 19067) K

STENOLINO Para pulmão fraco, anemias, fraqueza, pallidez. Deposito: Drogaria Pacheco, rua dos Andradas, 43; Casa Huber, rua Sete de Setembro, 61 e nas Drogarias. (Approvado pela Saude Publica em 27|5|16, Licença n. 1035. (V 19095)

(53) FOLHETIM DO "CORREIO DA MANHÃ"

HONRA E DESHONRA

— POR —

E. MARLITT

Oh! como é horrivel a morte! Não lhe basta roubar aquelles a quem amamos, ainda nol-os quer mostrar impressos com o seu hediondo sello; esforça-se por nos roubar até a lembrança do que foram as suas feições, das quaes apaga a belleza, donde se desterra a expressão, e deixa-nos, em vez desta sagrada memoria, destes olhares nos quaes haurimos a alegria ou a consolação, a lembrança de um "não sei que" medonho, que não tem mais nome em lingua nenhuma.

E, entretanto, aquellas palpebras cerradas ainda não estavam fechadas para sempre. As pupillas dilatadas vagavam por aqui e por ali, um surdo estertor acompanhava uma respiração entrecortada. Redobrando de esforços, ergueu o braço direito, depois tornou a cair, e com os dedos contraidos, da côr da cêra, ficou em cima do cobertor. Que horrivel espectaculo para a mocinha, que via apagar-se, ali, deante della o ultimo raio de affeição que illuminava e confortava a sua vida!

Approximou-se mais da cama. Foi com indizivel assombro que mme. Hellwig, erguendo emfim os olhos, avistou de repente deante de si aquelle rosto quasi tão pallido como o da moribunda.

— Como é que estás aqui, e que vieste cá fazer? — perguntou ella em voz alta. E, emquanto falava, sua mão apontava para a porta, como para intimar-lhe a ordem de transpôr os portaes.

Felicidade não respondeu, mas a interrupção da leitura que mme. Hellwig estava fazendo, ou talvez o tom de voz aspero e grosseiro de que ella usou para expulsar a mocinha, fizesse alguma impressão na moribunda. Procurou, por um esforço sobre-humano, fitar o seu olhar. Este caiu em Felicidade e, no brilho de seus olhos revelava-se o reconhecimento e a affeição. Os labios se lhe agitaram, a principio sem resultado, e então sustentou uma luta cheia de agonia com a impossibilidade em que se via. Emfim, a alma valente triumphou nessa luta, e forçou ainda uma vez o corpo meio morto a obedecer-lhe e a servil-a.

— Vão chamar um magistrado! — Taes foram as palavras que sairam com difficuldade de seus labios.

A mocinha saiu immediatamente do quarto; não havia um momento a perder; atravessou correndo a sala grande e precipitou-se no corredor; a porta do quarto dos passarinhos, dessa vez escancarada, a embaraçava quasi que de todo. Felicidade sentiu-se agarrar por trás; uma mão robusta assentou-lhe uma porção de soccos que a estontearam, em seguida um violento choque a fez rolar no meio da sala, cuja porta foi fechada sobre ella. Ensurdeceu com o espantoso barulho que se levantou em torno della. Os passarinhos voavam tontos e communicavam o seu susto por meio de mil gritos discordantes.

Felicidade estava lançada por terra; ao cair segurára em um galho do grande abeto que estava no meio da sala e o quebrára. Que se tinha passado? Levantou-se e atirou para trás os cabellos desatados que lhe cobriam o rosto.

Não vira ninguem, não ouvira passos atrás de si e, apezar disso, encontrára-se junto della um homem que, com uma força herculea, interviera em um momento em que se tratava de obedecer á ultima vontade de uma moribunda, quando cada um dos minutos que se passavam fazia pezar a mais terrivel responsabilidade sobre aquella que tinha ouvido a ordem dada e não tinha sido obedecida.

Sacudiu a porta, bateu, chamou. Porém os seus esforços foram suffocados pelos clamores que se elevavam em torno della.

Os passaros, espantados, cruzavam-se em todos os sentidos; em seu vôo desvairado batiam-se pelas paredes e não se acalmaram mesmo quando a mocinha, desanimada, deixou cair as mãos e se pôz a reflectir sobre a violencia de que fôra victima. Agora reconhecia a pessoa que a tinha offendido e era inutil gritar por soccorro, porque essas mãos de ferro, essas mãos pesadas e rijas que tinham caido sobre ella pertenciam a madame Hellwig. Fôra ella quem a tinha acompanhado, precipitára-se na sala, cuja porta tornára a fechar á chave.

E agora tinha voltado para junto do leito da moribunda; ahi tinha retomado o seu logar e sua occupação, emquanto a solteirona se insurgia contra a morte e disputava-lhe, não mais minutos, mas os segundos, na esperança de ser util aqui no mundo. Pobre tia Cordula! Ia deixar este mundo, no qual tinha vivido solitaria, ia deixal-o, tendo infelizmente consciencia do que se passava junto della; ia morrer, e sem ter comsigo outro rosto a não ser o daquella mulher que a odiava. Levaria essa terrivel impressão e tambem o pensamento da ingratidão de Felicidade que desapparecera e a tinha abandonado nos seus ultimos momentos. Estas reflexões exasperavam a mocinha. Fóra de si, atirou-se de novo contra a porta, e recomeçou a sacudil-a, a bater com raiva. Foi inutil. Por que estava fechada? A tia Cordula tinha-lhe ordenado que fosse chamar a justiça. Tratava-se de fazer uma confissão? Não, não! A solteirona nada tinha a confessar. Se tinha durante toda a sua vida carregado o peso de uma culpa, essa culpa não era sua, e ella se alliviaria lá em cima, junto de Deus, porque Felicidade, sem ter obtido ne-

(Continúa)

Ondulação dos Cabellos

Cabellos crespos com poucas applicações do

CRESPODOR

SÃO COM SEGURANÇA OBTIDOS

Vidro . . . 10$000—Pelo Correio . . . 12$000

Na Perfumaria "A' GARRAFA GRANDE"-66 Rua Uruguayana

PERESTRELLO FILHO & Cia.

Em Nictheroy: Drogaria Barcellos (1047)

ALUGA-SE o espaçoso e confortavel predio da rua Conde de Bomfim n. 531, chave á rua Clovis Bevilaqua n. 53. (V 18463) K

ALUGA-SE bom quarto, com pensão, em casa de familia, a casal sem filhos ou a cavalheiros. Rua Barão de Amazonas, 46. (V 19118) K

ALUGA-SE um quarto com janella, [illegible] Rua Santo Henrique, 48. (V 17985) K

ALUGA-SE grandes quartos com pensão de 1ª ordem, casal, desde 350$000 e solteiros, 200$000. Rua Haddock Lobo, 447. (V 18323) K

ALUGA-SE uma sala com casa de familia; rua da Luz n. 85. (V 16877) K

ALUGA-SE quarto mobilado, com ou sem pensão, a cavalheiro do commercio. Conde Bomfim, Villa 4977. [illegible] K

ALUGA-SE um sobrado, á rua Affonso Penna n. 184. (V 19030) K

ALUGA-SE um bom quarto mobilado, para moço solteiro; á rua General Rocca n. 128. [illegible] (V 16920) K

ALUGA-SE uma sala independente. Tel. Villa 5428. (V 18003) K

ALUGA-SE um ou dois quartos, com pensão, em casa de familia. [illegible] (V 17218) K

ALUGAM-SE dois bons quartos com pensão a casal ou familia, com ou sem mobilia; [illegible] (V 15080) K

ALUGA-SE na Praça Diamantina, á rua Haddock Lobo n. 417, dois quartos para casaes. (V 16868) K

ALUGAM-SE dois quartos a pessoas de tratamento, á rua Antonio dos Santos n. 73 — Tijuca. (V 16883) K

ALUGAM-SE em casa estrangeira, um quarto [illegible] (V 18113) K

ALUGA-SE um bom quarto, com pensão, a casal sem filhos, em casa de familia de tratamento, á rua Conde de Bomfim, 47. (V 18131) K

ALUGAM-SE um ou dois quartos, na rua Mattoso n. 113, Villa 1227. (V 18160) K

ALUGA-SE em casa de familia, sala e quarto, na frente [illegible] (V 18217) K

ALUGA-SE um quarto de frente, mobilado, com pensão [illegible] (V 17550) K

ALUGAM-SE optimos quartos com pensão [illegible] (V 17164) K

ALUGA-SE um bom quarto independente, para rapaz ou casal sem filhos. Travessa Soledade, 5. (V 8005) K

ALUGAM-SE dois quartos, com pensão [illegible] rua Dr. Campos Salles, 174. (V 18179) K

ALUGA-SE bom quarto para solteiro na rua Haddock Lobo, 319. (V 18364) K

APARTAMENTO — Estrada Nova da Tijuca, em palacete de todo o conforto, aluga-se um quarto mobilado [illegible] Telephone Villa 2550. (V 17719) K

ESPLENDIDA sala de frente [illegible] (V 17840) K

QUARTO — Aluga-se um quarto a cavalheiro distincto. [illegible] (V 18189) K

QUARTO — Aluga-se um amplo e arejado [illegible] K

ALUGA-SE quarto, com pensão, á rua Haddock Lobo n. [illegible] (V 18381) K

SALA frente, optima pensão, casa familia, Conde Bomfim 170. Tel. Villa 58. (V 18290) K

SALA mobilada com pensão aluga-se em casa de familia [illegible] (V 18467) K

São Christovão, Andarahy e Villa Isabel

ALUGA-SE a casa grande da rua General Canabarro [illegible] L

ALUGAM-SE [illegible] L

ALUGA-SE [illegible] L

ALUGA-SE uma casa grande, com quintal [illegible] L

ALUGA-SE magnifico sobrado com [illegible] L

ALUGA-SE uma casa para familia [illegible] L

ALUGA-SE [illegible] L

ALUGA-SE uma casa [illegible] L

ALUGA-SE confortavel casa [illegible] L

ALUGA-SE 1 familia de tratamento [illegible] L

ALUGA-SE uma sala de frente [illegible] L

ALUGA-SE uma casa [illegible] L

ALUGA-SE a casa de tratamento [illegible] L

ALUGA-SE uma casa, com 4 quartos [illegible] (V 18040) L

ALUGA-SE um quarto mobilado, em casa de familia, á rua Marquez de Macedo, 65. Cattete. (V 18355) L

ALUGA-SE a casa da rua Dona Maria, 73 (Ald. Campista), quatro commodos. Trata-se no n. 69. (V 18348) L

ALUGAM-SE dois magnificos quartos á rua Babylonia, 19, Andarahy. (V 19084) L

ALUGA-SE casa á rua Dona Maria n. 71 (Ald. Campista), quatro commodos. Trata-se no n. 69. (V 16890) L

ALUGA-SE a magnifica casa da rua Araripe Junior n. 47. Ver e tratar das 12 ás 17 horas. (V 18904) L

EM casa de familia de tratamento, aluga-se um quarto com ou sem pensão [illegible] L

SALA — Aluga-se bem mobilada, com entrada independente, a pessoa de tratamento. Tem telephone. Rua dos Bandeirantes, 68 (M. rio e Barros). (V 16908) L

ALUGA-SE em Nictheroy, [illegible] (V 17089) L

ALUGA-SE uma sala mobilada, com pensão, a casal sem filhos, em confortavel casa particular. Praia de Icarahy, 219. (V 15893) T

Epilepsia
(Mal de gotta)

O unico remedio de real effeito e resultados IMMEDIATOS contra os ataques de gotta é o

Antiepileptico Barasch

Depositarios — Drogarias Dorrini e Americana. Correspondencia — E. BARASCH — Avenida Mem de Sá, 171. Telph. 5291 Central.

IMPALUDISMO — MALEITAS-SEZÕES — INTERMITTENTES — TREMEDEIRA

Pillulas de Caferana

ABREU SOBRINHO-RUA S. LAPA Nº 6-RIO (11244)

SALA e quarto de frente, grandes e asseiados aluga-se a casal ou senhores, casa de boa apparencia, rua D. Maria, 54, Aldeia Campista. (V 16903) L

SALA e quarto — Alugam-se em casa de familia distincta, a um ou dois cavalheiros do commercio [illegible] (V 18329) L

ALUGAM-SE esplendidos quartos bem mobilados e uma sala de frente, perto dos banhos de mar, em Nictheroy, com café, tem banhos quentes. Praia de Gragoatá, 101. Nictheroy (V 19068) T

ALUGAM-SE em casa de familia estrangeira, a casal ou cavalheiros, optima sala de frente e dois quartos independentes, mobilados, a dois minutos da praia. Rua Tiradentes, 200 — Icarahy. (V 16744) T

ALUGA-SE em Icarahy, um bom predio com dois pavimentos, para familia de tratamento, á rua dr. Octavio Carneiro n. 321. Informações no mesmo predio. (V 17906) T

FAMILIA americana, aluga sala de frente ou quarto, com banheiro e W. C., independente, a dois cavalheiros ou casal distincto, 3 minutos das barcas. Rua José Clemente, 42. (V 15909) T

SUBURBIOS

ALUGAM-SE dois bons armazens [illegible] M

ICARAHY — Alugam-se esplendidos predios em centro de terreno e juntos á praia, com 7 quartos, 3 salas e todos os requesitos de hygiene, e fóra quartos para empregados; trata-se á praia de Icarahy n. 267. (V 16818) T

ALUGA-SE uma casa na Bocca do Matto [illegible] (V 18333) M

J. Rainho & C.

Endereço Telegraphico: RAINHO-RIO — Telephone Norte 170 — Codigos Usados: Brasil, Ribeiro e A B C 5ª Edição.

IMPORTADORES E EXPORTADORES

Oleos de toda as qualidades para lubrificação de machinas maritimas e terrestres.

Grande stock de oleos das marcas UNIVERSAL, para carros, fuzos, carros, cylindros, machinadores, turbinas, vapores e locomotivas.

Unicos depositarios no Brasil das tintas preparadas, oleo CRYSTAL para automoveis, carros e edificios, breu, soda caustica, barrilha, cimento, arame farpado, grampos, arame liso, galvanizadas, enxadas, correias, alvaiade, agua raz, folhas de Flandres, estanho "Carneiro", arcos de ferro para caixas, machados, martellos, foices, gaxetas, papelão, asfaltos, drogas em geral para industrias, etc., etc.

Escriptorio e Armazem: RUA BUENOS AYRES, 44

Depositos: Ruas da Gamboa, 19 — 21 e Santo Christo, 61

RIO DE JANEIRO (11681)

ALUGA-SE o predio da rua das Dores [illegible] M

ALUGA-SE [illegible] M

ALUGA-SE [illegible] M

ALUGAM-SE [illegible] M

NICTHEROY — Icarahy — Aluga-se mobilada ou traspassa-se o contrato de uma nova casa, bonita, em melhores condições, com sala de visita, e jantar, 3 dormitorios, entrada, grande varanda e jardim, quarto para creada e banheiro. Está situado em frente ao mar; tem teelphone. Inf. Praia das Flechas 61. Condição é compra dos moveis por preço modico. (V 18313) T

H. Lerche

Machinas para lacticinios e frigorificos.

Vasilhames para leite

Motores e dynamos

Rua São Pedro n. 105

CAIXA POSTAL 2374

RIO DE JANEIRO (16250)

PENSÃO familiar — Alugam-se bons quartos a casaes de tratamento. Rua Presidente Pedreira, 97, perto da praia das Flexas. (V 16897) T

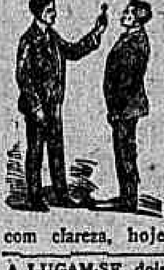

GRATIS — Se quer ser feliz em empregos, em negocios e em amizades, gozar saude, educar a vontade, augmentar a memoria, a lucidez de espirito e o vigor physico e viril; agir pelo pensamento á distancia, livrar-se das influencias estranhas e dominal-as, vencer as difficuldades da vida e alcançar a felicidade e a paz, peça já o *Mensageiro da Fortuna*. Dá-se em mão ou envia-se pelo correio, gratis. Só serve para adultos e não analphabetos.

Escreva para ARISTOTELES ITALIA, á CAIXA POSTAL, 604. — Secção 4 — (Rua S. José, 6). Mande-nos nome e endereço, escriptos com clareza, hoje mesmo. (7091)

ALUGAM-SE dois predios acabados [illegible] M

ALUGA-SE [illegible] M

ALUGA-SE [illegible] M

ALUGA-SE um bom predio com dois quartos [illegible] M

ALUGA-SE [illegible] M

ALUGA-SE uma casa, em Jacarépaguá [illegible] (V 19078) M

NICTHEROY

ALUGA-SE uma boa sala e um quarto de frente para o mar, em casa de familia [illegible] (V 18336) T

ALUGAM-SE optimos quartos [illegible] (V 17746) T

ILHAS

ALUGA-SE a confortavel casa da praia da Freguezia 195, ilha do Governador, tem alguns moveis, chaves no armazem do sr. Baptista, para tratar telephone Villa dois mil quatrocentos e noventa e tres. (10180) N

Compra e venda de predios e terrenos

BOTAFOGO — Vende-se bello terreno, plano, proximo á praia, a 2:700$ m². Inf. G. Camara 38, sob. (V 18238) N

BUNGALOW de luxo, recem-construido, vende-se em rua transversal a Conde de Bomfim, por réis 110:000$. Inf. General Camara 38, sobrado. (V 19129) N

CASAS e terrenos, vendem-se nos melhores bairros, para todo preço. Rua Invalidos, 16, sobrado, de 2 ás 5. (V 19146) N

CASAL ou pequena familia de tratamento. Uma moça de absoluto respeito, deseja se collocar para serviços leves, nas immediações da rua de S. Clemente. Cartas para a mesma rua n. 230. (V 19171) S

PREDIO — Vende-se em Botafogo, optima situação, 17:150, esquina, preço de occasião. G. Camara 38, sob. (V 18238) N

Injecção insulana
(ANTI-BLENORRHAGICA)

Lic. pela Inspect. de Hygiene.

De poderoso effeito no tratamento de gonorrhéas chronicas e recentes

Depositos: Drogaria Pacheco e PHARMACIA GONZAGA RUA DOS ANDRADAS, 70.

6 cilyndros - 21 H. P.
Preço 11:700$000

O carro mais economico, mais solido e mais barato da sua classe. Venda a prestações

FACILITA-SE O PAGAMENTO

Agentes **COLOMBO GAMBERINI & Cia.**

Rio de Janeiro - Rua Evaristo da Veiga, 63 (7085)

COMPRAM-SE predios e terrenos bem localizados; informes detalhados, á caixa n. 2 do "Jornal do Commercio". A Empresa. (V 11194) N

ENCANTADO. — Vende-se uma casa, com 2 salas, 4 quartos, são habitavel e mais dependencias, em centro de pomar, por 25:000$. Urgente. Inf. General Camara 38, sobrado. N. 4768. (V 19129) N

J. Pinto — Predios e terrenos. Construcções e outras operações; rua do Rosario n. 161, sob. Tel. Norte 5336 e 3166. (V 19110) N

PREDIO — Vende-se um, com 10 quartos, para renda, na rua Dr. Maciel, por 55:000$000. Negocio de occasião. Inf. General Camara 38, sobrado. (V 19129) N

PALACETE DESOCCUPADO — Vende-se vistoso e confortavel, em centro de pequena chacara, para familia de tratamento, na Muda da Tijuca, preço, 135 contos. Juntos: vendem-se dois, tambem para familia de tratamento, pelo preço de 100 contos. Informações na rua 1º de Março, 127, 1º (V 17708) N

TERRENOS — Vendem-se tres magnificos lotes, de 13,80 de frente, no começo da rua Anna Nery, de seis a oito contos. Inf. General Camara 38, sobrado. (V 19129) N

VENDEM-SE 3 bons predios na rua Frei Caneca ns. 351, 353 e 355, em leilão, pelo leiloeiro PALLADIO, sabbado, 2 de Agosto de 1924, ás 4 1|2 horas. (V 18198) N

VENDE-SE um predio acabado de construir, em centro de terreno, na rua Itacurussá, Tijuca. Informações com o dr. Raul Dias, rua do Rosario, 138, das 10 ás 4. Tabellião. (V 18102) N

VENDE-SE um predio com 2 salas, 4 quartos, copa, despensa, quintal, etc. proprio para familia e aproveitavel para negocio. Ver e tratar na rua Angelica, 103, esquina da rua Lucidio Lago, Meyer. (V 16971) N

VENDE-SE 1 terreno de 5 x 50 m. magnificamente situado, á rua Barão de Itapagipe n. 319, prompto a receber edificação. Preço 11:000$. Trata-se á avenida Central n. 138, Casa Lopes Fernandes & C.ª (V 18273) N

VENDE-SE o bom predio assobradado á rua Lucidio Lago n. 92, (Meyer) em leilão pelo leiloeiro Palladio, terça-feira, 5 de agosto de 1924, ás 16 1|2 horas. (V 18365) N

VENDE-SE o novo e moderno predio, á rua Antonio Basilio n. 37 (praça Saenz Pena), em leilão pelo leiloeiro Palladio, quinta-feira, 31 do corrente, ás 4 1|2 horas. (V 15969) N

TRASPASSA-SE o contrato de uma casa de negocio, no melhor ponto do Meyer e vende-se um salão de barbeiro, muito bem afreguezado. Informa-se na rua Vieira Fazenda n. 30, ou travessa Hermengarda n. 7. (V 19100) P

TRASPASSA-SE o contrato de uma casa com 26 commodos, mobilados e alugados ou aceita-se um socio que possa tomar conta da casa, collocada no centro da cidade. Trata-se na rua D. Manoel, 26, charutaria. (V 1822) P

TRASPASSA-SE um grande sobrado com jardim ao redor, 12 quartos mobilados, utensilios de casa, fogão a gaz e economico, tem contrato por 4 annos, serve para pensão, rua Soares Cabral, 26, Laranjeiras. (V 17909) P

TRASPASSA-SE uma boa casa á avenida Gomes Freire, 140-A, terreo, com cinco quartos, duas salas, banheiro esmaltado e aquecedor, fogão a gaz, grande quintal; a quem ficar com a mobilia e contrato dois annos; é só deposito em dinheiro, 3 mezes. (V 16910) P

TRASPASSA-SE um bom varejo de cigarros desta capital. Informa-se rua Uruguayana, 116, com o sr. Carlos. (V 19035) P

HEMOPATOL

ELIXIR BI-IODADO ARSENIADO

Arsenico, Mercurio e Iodureto de potassio, reunidos numa formula feliz. Depurativo energico e anti-rheumatico poderoso, indicado em todos os periodos da SYPHILIS e em todas as suas variadas formas. (10.777)

PREDIOS — Vendem-se, juntos ou separados, dois magnificos, á rua Delphina, Conde de Bomfim, ambos com quatro dormitorios no pavimento superior. Inf. General Camara 38, sob. (V 19129) N

TERRENO — Vende-se magnifico lote, prompto para edificar, de 20 x 60, á rua Pontes Corrêa, junto ao n. 31. Inf. General Camara 38, sobrado. (V 19129) N

TERRENOS — Vendem-se dois: um á rua Theodoro da Silva, com 17m,15 entre os ns. 522 e 530, e o outro na rua Luiz Guimarães, com 10m, ao lado do n. 66. Trata-se na Caixa Economica com o dr. Mario Castro e informa-se na padaria Rio Branco. (V 19162) N

VENDEM-SE os predios ns. 222 e 224, da rua Leopoldo, (Andarahy) com 2 quartos, 2 salas, porão habitavel, jardim na frente, entrada ao lado, completamente novos, em leilão, terça-feira, 5 de Agosto ás 4 horas da tarde pelo leiloeiro JULIO. (V 19062) N

VENDE-SE em lotes, uma typographia. Rua Marechal Deodoro, 160, Nictheroy. (V 16987) N

VENDEM-SE os pequenos predios á rua S. Claudio, 57 e 59, em leilão, no dia 31, ás 4 horas da tarde, em frente ao mesmo, pelo leiloeiro Gusmão (7157) N

VENDEM-SE predios e terrenos, expediente das 16 ás 18 horas, á rua Uruguayana, 95, Figueiredo (V 11193) N

VENDAS DIVERSAS

VENDEM-SE, uma secretaria Americana, um carrinho de 4 rodas para creança e uma banca para officina, á rua Gonçalves Dias, 74, 1º andar. (V 18369) O

VENDE-SE, com urgencia, um motor electrico, para dentista. Preço 600$000, rua Imperial n. 206 — Meyer. Diariamente até meio dia. (V 16905) O

Achados e perdidos

CASA Campello, Avenida Passos n. 29-A; perdeu-se a cautela n. 92.658 desta casa. (V 18159) Q

J. LIBERAL — Perdeu-se a cautela n. 171431 desta casa. (V 19028) Q

PERDEU-SE a cautela n. 3.998, serie B. da Companhia Aurea Brasileira. (V 18402) Q

VIANNA, Irmão & Comp., Rua Pedro 1º, antiga Espirito Santo 28 e 30. Perdeu-se a cautela n. 81-361, desta casa. (V 18350) Q

DIVERSOS

ANTES de comprar o remedio aconselhado, saiba o preço na Drogaria André. Sete de Setembro, 30. (15812)

DEUZA DA PAZ

A melhor escova para dentes (906)

VENDE-SE o bom predio de dois pavimentos, á praça Marechal Deodoro n. 155 (campo de S. Christovão), em leilão, pelo leiloeiro Palladio, sexta-feira, 1 de agosto de 1924, ás 4 1|2 horas. (V 15968) N

Vendem-se no melhor ponto do Andarahy os ultimos lotes de terrenos para 4, 5 e 6 contos, com 8 e 9 metros de frente por 40 e 50 de extensão. Facilita-se o pagamento. Trata-se com os proprietarios. Rua São Pedro n. 132, sobrado. Telephone N. 3259. (7952) N

VENDEM-SE em prestações, magnificos lotes de terrenos á rua Visconde de Itabayanna, transversal á rua Bolivia, na Estação de Engenho Novo. Trata-se na Companhia Predial á rua da Alfandega 28. (V 10724) N

VENDE-SE a casa da rua S. Francisco Xavier, 391. Trata-se com o proprietario á praia de Botafogo n. 490. (V 18301) N

VENDE-SE um terreno de 10x40, nivelado e prompto a edificar, na rua Ernestina, (Bocca do Matto), — fundos da casa da rua Lins de Vasconcellos n. 483, onde se trata. (V 18337) N

VENDE-SE um bello e confortavel predio á rua Duque de Caxias 38, centro de terreno, de 11x50, de um só pavimento, quatro quartos, duas grandes salas, cozinha ampla, banheiro, etc. fogão a gaz, varanda corrida, tem fóra um quarto para criados, negocio directo; informações á rua Primeiro de Março, 80, sala 2, Cattete, está vago. (V 17988) N

VENDE-SE á rua Paraiso, 105, — Paula Mattos — predio com duas salas, 2 quartos etc.; trata-se á rua Rosario, 161, sobrado. (V 19140) N

VENDE-SE o excellente predio da rua Aurelia, 53, no Meyer, bonde José Bonifacio, com 4 quartos, 2 salas electricidade e fogão a gaz. Grande terreno arborizado, casa para creados e jardim com gradil de ferro. (V 18371) N

VENDE-SE uma machina Corona, em perfeito estado, propria para viagem por menos da metade do custo actual, 300$. Praça Tiradentes, 37, loja. Tel. 5009 Central; com Rodrigues. [illegible] N

VENDEM-SE com urgencia os seguintes predios:

Rua 28 de Agosto (Ipanema)	80:000$
Rua Conde de Bomfim	160:000$
Rua Conde de Bomfim	200:000$
Rua Corrêa Dutra (2)	120:000$
Rua Oito de Dezembro	45:000$
Rua Manoel Alves (Meyer)	25:000$

Tratar com Lafayette Bastos & Cia., Casa Bancaria, á rua Buenos Aires n. 46. (5421) N

VENDEM-SE em leilão, — quinta-feira, 31 do corrente, ás 4 horas da tarde, 2 lotes de terrenos á rua Conselheiro José Agostinho, 34 e 38, Todos os Santos, medindo 10 metros de frente por 60 de comprimento, mais ou menos, o leilão será effectuado pelo leiloeiro Julio. (V 17850) N

VENDE-SE em leilão, quinta-feira, 31 do corrente, ás 4 1|2 horas da tarde, o magnifico terreno da rua Augusto Nunes, entre 30 e 44, — Todos os Santos, medindo 10 metros de frente, por 40 de fundos, mais ou menos, o leilão será effectuado pelo leiloeiro Julio. (V 17860) N

VENDE-SE em leilão, quinta-feira, 31 do corrente, ás 5 horas da tarde, o elegante predio da rua Carlos Sampaio, 11, Esplanada do Senado, o leilão será effectuado pelo leiloeiro Julio. (V 17861) N

VENDE-SE em leilão, sexta-feira, 1 de Agosto, ás 5 horas da tarde, 2 solidos predios á rua Emilia Sampaio, 45-49, Villa Isabel, o leilão será effectuado pelo leiloeiro Julio. (V 17662) N

VENDE-SE por 250$ bello grupo de peroba marfim, estofado de seda, (6 peças). Cattete, 296, sob. (V 19065) O

GONORRHEA e suas complicações. Cura radical por processos esgucos e rapidos. — DRS. JOÃO ABREU e BRANDINO CORRÊA. Das 8 ás 10 horas. Rua de S. Pedro 64. Tel Norte 5803.

VENDEM-SE engradados bons e reformados, para transporte de aves. Av. Mem de Sá n. 291. (V 18229) O

VENDE-SE um auto-omnibus Ford, Estrada Intendente Magalhães, 20. (V 18196) O

VENDE-SE, para desoccupar logar, um motor electrico, precisando de pequeno concerto. Tratar á rua Costa Bastos, 33. (V 18028) O

VENDE-SE uma machina de costura Singer, rua da Lyra, Neves, 24 e 23, Nictheroy. (V 17721) O

ALUGAM-SE ternos, casacas, fracks, smokings, côcos, cartolas com forro de seda para casamentos, menos 20 %, á rua Senador Dantas n. 75. (V 18173) S

ANTIGUIDADES — Pagam-se maximos preços, chales, objectos de marfim, tartaruga, madreperola, prataria, porcellana, louças, moveis, tapetes e quadros. GALERIA ESSLINGER, rua Barão de S. Gonçalo n. 22, (Junto á Av. Central). Tel. Central 4243. (V 16934) S

APOSENTO. Precisa-se de um para occupar durante o dia, com inteira liberdade. Responder a João José, neste jornal. (V 15999) S

A SENHORA Está triste? ás suas regras são dolorosas e irregulares? Tome CAPSULAS SEVENKRAUT, (APIOL SABINA, ARRUDA, Ap. D. N. S. P. n. 94. — R. 7 de Setembro 61 — Drog. Huber e Berrine. Tubo 7$000. (V 9476)

Ondulação Permanente

Chegou de Paris um novo especialista de ondulação permanente. Unica ondulação que resiste á lavagem da cabeça.

Casa Eritis

Uruguayana, 78

Tel. Central 1313 (7498)

VENDE-SE um bom piano, perfeito. Preço de occasião; rua Pereira de Almeida n. 52—Mattoso. (V 17028) O

VENDE-SE, motivo de viagem, piano Pleyel, novo, n. 4 bis, modelo grande; uma cama de casal, metal amarello, franceza, de tubos quadrangulares; grupo de peroba amarella, estofado, de sala de visitas; lulu's Pomerania; fogão a gaz e varios objectos; rua Maria Eugenia n. 31— Largo dos Leões. (V 18018) O

TRASPASSES

TRASPASSA-SE uma optima pensão, com sete quartos decentemente mobilados e occupados, em predio novo, nas immediações da Lapa. Preço vantajoso. Informes com o sr. Machado, á rua da Peninha n. 100. (V 18363) P

TRASPASSA-SE o contrato da casa á rua Benedicto Hyppolito, 197, tendo 3 quartos e loja, para qualquer negocio. Contrato por 4 annos e meio. (V 16067) P

TRASPASSA-SE uma casa com duas salas e dois quartos e demais dependencias, a quem comprar os moveis. Aluguel, 450$000. Rua Marquez de Abrantes, 75, sobrado. (V 16981) P

CASA VERDE — V. ex. está noivo? Deseja comprar moveis de fino gosto? Queira visitar a nossa exposição. Rua Senador Euzebio n. 88. Telephone Norte 4079. (6220) E

COMPRAM-SE moveis, casas mobiladas, louças, crystaes, machinas de costura; esta casa é a que melhor paga; Telephone Norte, 4849. Rua Marquez de Sapucahy numero 101. (V. 14342) S

COMPRAM-SE vestidos, capas, pelles e manteaux. Só artigo fino e perfeito. — R. Lapa 43, sob. Tel. C. 2009. (V. 15973) S

COMPRAM-SE roupas usadas, pianos, instrumentos, objectos de arte etc.; não se faz questão de preço. Rua José Mauricio, 16. Tel. Central 2637. (V 11562) S

COMPRAM-SE moveis usados, pianos, machinas de costuras, casas mobiladas, moveis avulsos; paga-se bem, attende-se a chamados. Tel. Norte 6305. Rua Visconde de Itaúna 161. (V. 18098) S

CIMENTO SENTINELLA

DE TODOS O MELHOR

FERRAGENS, TINTAS e LOUÇAS.

PREÇOS BARATISSIMOS!...

CASA SENTINELLA

118 — CAMERINO — 118

Elixir de Mastruço

Anti-catarrhal, anti-febril e tonico

Para doenças pulmonares não tem rival

MARCA REGISTRADA

Ap. D. N. S. P. n. 291, em [illegible]

JUVENTUDE ALEXANDRE

O MAIS PODEROSO TONICO DOS CABELLOS

DÁ VIGOR E MOCIDADE AOS CABELLOS

Com med. de ouro nas Exp. do Centenario e Nac. de 1908

Producto app. e lic. pelo D. G. S. P.

25 annos de invejaveis successos!

RESTITUE AOS CABELLOS BRANCOS A CÔR PRIMITIVA

Extingue a caspa em 3 dias. — Evita a calvicie. — Não é tintura

EVITE IMITAÇÕES! PEÇA E EXIJA: **JUVENTUDE ALEXANDRE**

Nas boas Perfumarias, Drogarias e Pharmacias

Dep: "CASA ALEXANDRE".

VIDRO .... 4$000

PELO CORREIO. 5$000

R. OUVIDOR, 148 - Rio de Janeiro

Ap. D. G. S. P. n. 204, em 3|10|911. (11344)

COMPRAM-SE roupas de homem, moveis usados. Tel. C. 4924. Rua José Mauricio n. 36. (V 18409) S

COMPRAM-SE roupas de homem e moveis usados. Tel. C. 4924; Rua José Mauricio n. 36. (V 12438) S

COMPRAM-SE moveis e pianos; moveis avulsos e casas mobiladas, tapetes, louças, crystaes, metaes, cortinas, machinas, cofres, etc., e tudo que represente valor, negocio decidido; chamados a André. Telephone, Norte, 6332. (V 18339) S

COMPRAMOS roupas de homem, senhora, moveis e qualquer objecto de valor, pagando-se os melhores preços. Telephone C. 3432. Rua Marquez Sapucahy, 363. (V 13084) S

COMPRAM-SE roupas usadas de homem e vestidos de senhora, chapéos; paga-se mais 4 o|o que outras casas; rua Senador Dantas, 75. Tel. Central 3344. (V 18172) S

CARTOMANTE — D. Maria Emilia, celebre primeira do Brasil e Portugal, consagrada pelo povo, mais perita, ultima palavra da cartomancia e sciencias occultas; ás pessoas do interior, consultas por carta, seriedade e sigillo, residencia á rua São João, 59, perto das barcas, em Nictheroy. Caixa Postal n. 1688. Rio de Janeiro. Maria Emilia é a mais popular do Brasil. (V 19075) S

Dinheiro para hypothecas e promissorias, juros modicos, com J. Pinto; rua Rosario n. 161, sob. Tel. Norte 5336. (V 19110) S

Tome sem demora BIODAL

DEPOSITARIOS

ALFREDO DE CARVALHO & C.ia

RUA 1º DE MARÇO Nº 10

RIO DE JANEIRO (11347)

EMPRESTIMOS, fazem-se sob apolices, moveis, machinas, etc.; negocios rapidos; á Praça Tiradentes, 9, sob. com o sr. Carneiro. (V 13717) S

CALLOS

Extracção rapida dos callos, sem dôr, com o "TIRA CALLOS". Vidro, 3$000, pelo correio, 4$000. Na rua Uruguayana n. 66. Perestrello Filho & Cia., Rio de Janeiro e em Nictheroy, drogaria Barcellos. (10592)

KRAEMINA

INFALLIVEL NA ASTHMA

E NA BRONCHITE ASTHMATICA

PURAMENTE VEGETAL

50$ — Lindos vestidos de seda e lã. Chics capas, pelles e agasalhos, desde 20$. Mme. Machado. R. Lapa 43, sob. Tel. C. 2009. (V. 15972) S

CARTOMANTE mineira; trabalhos garantidos. Rua Visconde Itauna, 511. Das 10 ás 3. (V 16873) S

CARTOMANTE. Mme. Salvadora, diz o presente e o futuro. Rua Cattete, 112-A. (V 18095) S

COMPRAM-SE roupas usadas de homem e vestidos de senhora e chapéos; paga-se mais 4 o|o que outras casas; rua Senador Dantas, 75, telephone Central 3344. (V 14680) S

Dinheiro AO COMMERCIO

Sob promissorias, contas assignadas, hypothecas e caução de titulos e juros reduzidos; solução immediata. Informa-se com Silva, á rua Uruguayana n. 43, 1º andar. (V 11137)

DOURAÇÃO — Vende-se por 200$, tres fontes de typos para dourar, completamente novas. Rua Buenos Aires, 220, sobrado. (V 18007) O

DINHEIRO ao commercio, particulares, sob promissoria, mercadoria, exercicios findos e contas assignadas, de 300$ a 100 contos, juros razoaveis. Em 2 horas a todos os func. publicos, pensionistas, aposentados e militares. Djalma, á Av. Rio Branco, 90, 1º. (V 18422) S

DESCONTOS E HYPOTHECAS DE PREDIOS — Juros de 9 a 12 % ao anno, sob hypothecas de predios, contas assignadas e promissorias commerciaes e de particulares, a curto ou longo prazo, juros convencionaes e de bancos, com José Leão, Av. Rio Branco n. 151, 1º andar. C. 5784. (V 19039) S

ARTE, ELEGANCIA — E — BOM GOSTO

São os requisitos que distinguem os Mobiliarios e as Ornamentações da

RED-STAR

RUAS:

69 - Gonçalves Dias - 71

82 - Uruguayana - 82 (6978)

CAPAS para mobilia, a 120$, stores a 25$, cortinas, colchões; só na Casa Verde, S. Euzebio, 88, tel. N. 4079. (6220) S

Doenças das vias - urinarias
(Venereas e Cirurgicas)

Dr. ESTELLITA LINS — (Da Cruz Vermelha)

Com pratica nos Hospitaes da Europa

Tratamento moderno das doenças da *Urethra, Prostata, Bexiga, Ureteres* e *Rins*; Exame endoscopico da Urethra e Bexiga; Methodo pessoal na cura da *Blenorrhagia* e complicações; tratamento pela electricidade do *estreitamento da urétra*; Operações dos orgãos genitaes e rins; Sala especial para senhoras; Installações de Raio X e Laboratorio de analyses: Applicações electricas e vaccinas autogenas, etc. S. JOSE' 81 — Das 10 ás 12 e das 15 ás 18 horas. (11362)

DINHEIRO bem empregado, sel-o-a na compra de uma casa nova, que se vende por preço de occasião. Trata-se na mesma, sita á rua Canadá, 377. Penha. (V 18005) S

DINHEIRO. Empresta-se a commerciantes sob promissorias e duplicatas. Juros modicos e solução rapida. Informa-se á rua do Rosario n. 69, 1º, sala 4. (V 19158) S

DIVISÃO, vende-se com 3m,80, envidraçada, rua Bomsuccesso 146. Bomsuccesso. (V 18322) O

DINHEIRO, empresta-se sob promissorias, hypothecas, juros modicos, solução rapida, Alfandega 72, Alexandre. (V 19138) S

Doenças venereas Tratamento rapido quanto possivel da gonorrhéa, cuidadoso e (corrimentos), e das suas complicações na urethra, prostata, testiculos, bexiga e rins, utero e ovarios; da syphilis, dos cancros molles e das adenites, etc., pelo DR. JULIO DE MACEDO, á rua da CARIOCA n. 54-A (de 8 ás 11 e de 1 ás 6). (V 19150) S

EMBRIAGUEZ HABITUAL — VICIO NA BEBIDA — Enviarei GRATIS a quem m'o peça, informações seguras para tratamento SECRETO OU NAO, desse terrivel e abominavel vicio. Resultados positivos, garantidos. Escrever ao Dr. Costa, Correio de Itabirito. — Minas. (10581)

GADO. Vendem-se novilhos, novilhas e vaccas leiteiras. Magalhães. E. F. Leopoldina. Rio dos Indios. (V 16919) S

Gonorrhéa Syphilis Cura da gonorrhéa aguda ou chronica, e de qualquer corrimento, no homem e na mulher, bem como de todas as suas complicações. Tratamento da syphilis e todas as suas manifestações, com injecção indolor, de effeitos garantidos. — URUGUAYANA, 134, de 8 ás 11 e 1 ás 6 — DR. RUPERT PEREIRA. Norte 6688. (V 18391) S

HYPOTHECAS, emprestimos e descontos. Rua Buenos Aires, 220, sobrado. Sr. Barbosa. (V 18096) S

Estomago - Figado e Intestinos

Digestões difficeis, gastrites, dôr e peso no estomago, vertigens, azia, enterites, hepatites e todas as molestias do apparelho gastro-intestinal, tratam-se com o ELIXIR EUPEPTICO, do Professor Dr. Benicio de Abreu.

Ap. D. G. S. P. — N. 214 — 8|2|1896.

A venda em todas as pharmacias e drogarias do Rio e dos Estados. — Depositarios: *Alfredo de Carvalho & C.* — Rua 20 de Abril, 16 e 1º de Março, 10. (11342)

HYPOTHECAS de 2 a 1.000 contos, juros de 8 % a 12 % e INVENTARIOS, com Djalma, á Avenida Rio Branco n. 90, 1º andar. (V 18422) S

HOJE e amanhã; vendem-se ternos de casemira fina, de paletots sacco, frack smoking, casaca, sobre-casaca, sobretudos e capas impermeaveis, [illegible] 350$, por 30$, 35$, 40$, 45$, 50$, 55$, 60$, 70$, 80$, 90$, 95$, 100$ e 150$; paletots de casemira, linho e outros, de 90$, por 6$, 7$, 8$, 9$, 10$, 15$, 20$ a 45$; colletes de linho fantasia e outros, de 60$ por 4$, 5$, 6$, 8$, 10$ a 15$; vestidos modernos, de 450$, por 15$, 20$, 25$, 30$, 35$ a 90$; costumes "tailleur" de 300$, desde 25$; saias de casemira, todas as cores, desde 6$ e outros artigos, liquidação, na rua Senador Dantas n. 75, Casa Rollas. (V 18466) S

IMPOTENCIA — Seu tratamento. Assembléa 54, das 6 ás 9. Dr. Pedro Magalhães. (V 15750) S

KODAK — Compra-se uma, pequena, de occasião. Rua Paulo de Frontin 89, sobrado, das 11 ás 12 horas. (V 17927) O

LIQUIDAÇÃO de paletots, casemira fina, de 90$, por 10$, 12$, 15 e Dantas n. 75, Casa Rollas. antas n. 75, casa Rollas. (V 18169) S

MME. Anna Vidente, diz presente e futuro, bem explicado, dando bons conselhos, emfim, trabalha garantido; rua Lêdo, 51, 2º andar. (V 18033) S

MME. GABY faz vestidos por qualquer figurino e crea modelos chics. Bento Lisboa 25. Tel. B. M. 3854. (V 17907) S

MACHINAS de escrever. Officina de 1ª ordem e deposito de Underwood, Remington, Royal e outras marcas, perfeitas e garantidas a preços modicos. R. da Alfandega 137. E. Magalhães. (V 19174) S

MME. ORIENTAL, cartomante e celebre espirita, notavel pelo acerto de suas prophecias e possuidora de elevados conhecimentos de sciencias occultas, e grande poder sobre transmissões do pensamento, lê a palma da mão e toda a sina da pessoa, revela o segredo humano pela graphologia physionomica, tendo praticado 21 annos em Jerusalem e na maior parte da Europa. Consultas todos os dias, rua da Constituição 47, 1º andar. — Tel. C. [illegible] (V [illegible])

MADAME — V. ex. precisa de modista? Visite o atelier de costuras, Mariz e Barros, 339, sob. Telephone Villa 4896. (V 16921) S

MLLE. DUARTE — Confecciona com perfeição e esmerado gosto, lindas toilettes de passeios, theatros, etc. Encarrega-se de encommendas do interior. Acceita fazendas sendo os feitios de 30$ a 60$. Rua Chile 25, 1º andar. Tel. C. 4108. (V 18230) S

MOVEIS de occasião, vendem-se salas de jantar e dormitorios e varios outros avulsos. Rua Senador Dantas 34. (V 17885) S

OFFERECEM-SE capas para mobilia a 120$, Stores bordados a 25$, com armação; á rua Senador Euzebio 88. Tel. Norte 4079. Casa Verde. (6223) S

PRECISA-SE com urgencia, um quarto mobilado, com pensão e conforto, em casa de familia, para uma senhora com filha e empregada. Unico inquilino. Dá-se preferencia, sendo dois quartos ou apartamento. Informações telephone Sul 124, com o sr. Miguel. Só serve Botafogo, Flamengo ou Copacabana. (V 18330) S

PIANOS — Afinam-se por 10$ e concertos baratos e compram-se pianos em qualquer estado; na rua Acre n. 81, sobrado. Teleph. N. 6081. (V 19080) S

PIANO — Vende-se um de afamado autor allemão, cepo e armação de metal, cordas cruzadas, 7 oitavas e castiçaes de bronze, peça de gosto e negocio de occasião, a particular. Avenida Atlantica n. 636 (Copacabana). (V 19069) O

PIANO PLEYEL — Vende-se um de particular, quasi novo; informar-se por favor com os srs. Diederichs, á rua 7 de Setembro n. 141. (V 19077) O

PIANO Pleyel, 4 bis, ainda novo, com 3 mezes de uso, vende-se por 3:500$000, devido a viagem urgente; rua S. Francisco Xavier, 387. (V 15057) O

PIANOS allemães a prestações, pianos de cordas cruzadas com cepo de metal e tres pedaes fabricados com madeira do paiz, com magnificas vozes, vende-se a longo prazo, Lux & Carneiro, Avenida 28 de Setembro, 341. Telephone Villa 3208. Exposição: na Casa Carlos Gomes. (V 13313) S

PONTO A JOUR — Executa-se com toda a perfeição e rapidez. Rua do Riachuelo, 22, 1º andar. (10455) S

PIANOS e auto-pianos allemães. Peçam preços e catalogos á R. Ferreira & C. Rua S. Francisco Xavier, 388. F. V. 3968. Dá-se grandes prazos. (6221) O

QUER comprar, vender, concertar ou fazer joias com seriedade? procure a Joalheria Valentim, rua Gonçalves Dias, 37, phone 994 C. (V 7788) S

QUER comprar, vender, concertar ou fazer joias com seriedade? Procure a "Joalheria Valentim", rua Gonçalves Dias, 37, fone 994 Central. (V 18315) S

SENHORA de 35 annos, independente, com occupação commercial, deseja occulta protecção de pessoa conceituada. Escrever a W. Y. Z., nesta redacção. (V 18419) S

SYPHILIS e suas consequencias, cura radical; injecções INDOLORES de sua preparação 606 e 914. Assembléa n. 54; das 10 ás 21. DR. PEDRO MAGALHAES (V 15751) S

TIJOLOS Ypiranga, Delta, Balbões e prensados, telhas, canal a machina. — Unicos depositarios, J. R. Braga & Cia. Frei Caneca, 54. Tel. Norte 1013. (V 17836) S

UM casal sem filhos, precisa de quarto e pensão, em casa de casal edoso, em logar socegado, com telephone e perto do centro, e que seja o unico inquilino. Cartas para G. S., no escriptorio deste jornal. (3409)

Veterinario. Dr. Cesar d'Albrieux lente cath. da Escola Sup. de Ag. e Med. Veterinaria. Residencia: rua Frei Caneca 62. Tel. N. 7111. Tem hospital. (V 19125)

MEDICOS

Prof. Godoy Tavares Diabetes, coração, pulmão, rins e por seus processos; estomago e int. Av. Central n. 137, (Odeon), 3 ás 5, menos 5.ªs. Vol. Patria n. 66. Sul 3176. (V 13480)

CLINICA DE SENHORAS

Tratamentos modernos, sem operação, das hemorrhagias, atrazos, faltas e irregularidades menstruaes, venereas; tratamento abortivo. Partos. — Dr. E. Bartoli, das Fac. de Barcelona, Rio e Montevidéo. S. José, 27. Tel. C. 1127. De 1 ás 6. (V 9434)

Dr. CIVIS GALVÃO

Doenças do estomago, rins, coração, pulmões, systema nervoso e syphilis. Av. Gomes Freire, 63, sob., de 2 ás 6 horas. Tel. C. 2111. (V 12083) R

Impotencia. Seu tratamento. Dr. André Albuquerque. Assembléa, 117, das 4 ás 6 horas. (V 18287) R

Dr. Samuel Prado

CLINICA MEDICA: doenças do coração, pulmões, app. digestivo e syphilis. Consultas: Marechal Floriano 42. — Norte 1753, das 2 ás 4. Chamados: Telephone Villa 3602. (V 14043)

Dr. Caetano da Silva MOLESTIAS INTERNAS. Cons.: Uruguayana, 35, ás 3 horas, — 3.ªs, 5.ªs e sabbados. (V 11355) R

CURA RADICAL DA GONORRHEA CHRONICA ou RECENTE em poucos dias, com processos modernos sem dor; garante-se o tratamento. Electricidade, Vaccina 606 e 914. Assembléa, 54; das 10 ás 21 horas.

DR. PEDRO MAGALHAES (V 15748)

(10557)

A SENHORA Está triste? ás suas regras são dolorosas e irregulares? Tome CAPSULAS SEVENKRAUT (APIOL — SABINA — ARRUDA) Ap. D. N. S. P. n. 94. A' Venda na R. 7 de Setembro 61 e 81 — Drog. Huber e Berrine, Tubo 7$000. (9476)

HYDROCELE, TUMORES DOS SEIOS, VENTRE E ESCROTOS

HYDROCELE — Cura radical sem dôr, sem operação cortante e sem privar o doente das suas occupações habituaes. DR. LUIZ DE MARCOS — Uruguayana 105, sob., das 2 ás 4. (6383) R

Dr. André de Albuquerque

Clinica medica, gonorrhéa, mol. venereas e partos. Assembléa 117, 4 horas. (V 19287) R

Dr. Raul Rocha

Com 16 annos de pratica clinica. Cura radical da gonorrhéa e complicações. Cura rapida e sem dôr dos estreitamentos da urethra pela electricidade. Applicações de legitimo "914" allemão, a 30$000 (incluido o medicamento). Cura a hydrocele, sem operação e sem dôr. Operações com anesthesia local. Preços modicos. Consultas das 9 ás 11 e das 3 ás 6 horas. Rua Sete de Setembro n. 195. (10914) R

FRAQUEZA SEXUAL

Tratamento das diversas fórmas, por methodo bio-chimico, sem perigos e com excellentes resultados. Applicações de alta-frequencia (diathermia e raios u.-violeta) para auxiliar a cura nos casos de fraqueza sexual prostatica, (prostatites chronicas), tratamento o mais moderno, indolor e que permitte a cura radical. Dr. Coelo Barcellos, ex-assistente da Fac. de Med. medico da Polic. de Botafogo. Das 9 ás 11 e das 4 ás 6. S. José, 53. Tel. C. 3864.
Aviso — Faz tambem tratamentos fóra das horas de consultas, com hora marcada. (10412) R

RAIOS X Exames e photographias das doenças do estomago, intestinos, figado, pulmões, coração, rins, etc. Electricidade medica. Preços modicos. DR. RENATO DE SOUZA LOPES, professor da Faculdade das 3 ás 6 á Rua de S. José 39

DENTISTAS

Dr. Silvino Mattos

Laureado especialista em dentaduras, com ou sem chapas, parciais ou duplas, em extracções e tratamento de dentes sem a minima dôr; obturações a platina, ouro, porcellana. PIVOTS, corôas e cantos de ouro, etc. [illegible] Rua Sete de Setembro n. 231, proximo á Praça Tiradentes [illegible] (V 18389) R

GABINETE Dentario [illegible] (V 18344) R

CADEIRA e motor para dentista [illegible] (V 17986) R

CONSULTORIO Electrico-Dentario [illegible] (V 19159) R

OURO para Dentistas

De todos os quilates, garantidos, e pelo menor preço. VIANNA, IRMÃO & C. (Secção de Afinação de Metaes Preciosos). RUA PEDRO I°, 28 e 30. (Antiga Espirito Santo) (V 18288) R

DENTISTAS — Gabinete — [illegible] (V 18169) R

Dr. Silvino Mattos

Laureado com os maiores e mais elevadas recompensas em varios Congressos Scientificos e em numerosas Exposições Universaes, Internacionaes e Nacionaes [illegible] Rua Sete de Setembro n. 231, proximo á Praça Tiradentes. Phone: 1.355, Central. (V 18389) R

COMPRO, pagando o melhor preço, [illegible] (V 17533) R

DR. ALDO CUNHA — Trabalho dentario á hora, rapido, garantido [illegible] (V 18333) R

GABINETE electro-dentario [illegible] (V 18307) R

Dentista dr. Plinio Senna

Tratamento sem dôr e collocação rapida dos trabalhos. Attende á hora marcada; chamados das 8 ás 18 horas. Rua Uruguayana, 43. (V 18293) R

GABINETE electro — Dentario [illegible] Assembléa n. 74, sobrado. (V 17480) R

DENTISTA

DENTISTA, formado ha 15 annos [illegible] Avenida Rio Branco n. 137, sala 63 [illegible] (V 17875) R

Dentista — Heitor Corrêa — Especialista em trabalhos a ouro e dentes artificiaes. Rua S. Francisco, 12, 1° andar. (6182) R

VENDE-SE uma cadeira typo americana, em perfeito estado [illegible] Avenida Salvador de Sá 220 (Pharmacia). (V 18457) R

PARTEIRAS

MME. GUIN [illegible] (V 18193) Y

PROFESSORA franceza — Lições praticas em sua casa e a domicilio; rua do Carmo n. 71, 3° and. (V 19072) Z

PROFESSOR de preparatorios 408, praia de Botafogo. Das 8 ás 10 da noite. (V 19782) Z

PROFESSOR com longa pratica, acceita alumnos para exames finaes e vestibulares. Cartas para Vital, nesta redacção. (V 18333) Z

PROFESSOR allemão, acceita alumnos e traducções. Quitanda, 51, 2° andar, das 9 ás 12 e das 3 ás 6. (V 9951) Z

PROFESSOR — Ex-lente S. Francis College de Nova York, lecciona inglez, francez, hespanhol e italiano; unico que nesta capital póde preparar alumnos em poucos mezes; pelo seu methodo claro e rapido; Praça Tiradentes n. 53, 2° andar. (V 16953) Z

UM GRANDE FUTURO!!!
Empregos de grande futuro em bancos

Empregos de GRANDE FUTURO em bancos americanos e inglezes e casas commerciaes. Preparam-se e collocam-se candidatos rapidamente. Gouin School. Edificio do cinema Odeon, sala 18, 3° andar. (V 18303)

Officina de marceneiro

Vende-se uma com algumas machinas, á rua General Pedra n. 157. — Tambem se aluga com contrato. Tratar na rua Senador Euzebio n. 202, (fabrica de moveis Sul America). (V 18327)

Pensão Jarina

Dispõe de bons commodos, preços razoaveis. Rua Silveira Martins 164. (V 18326)

Casa em Botafogo

Aluga-se um bom predio que poderá ser visitado das 12 ás 15 horas. — Voluntarios da Patria n. 418. (V 18299)

SERVENTE

Precisa-se: exigem-se referencias de sua conducta e que saiba andar em bicycleta. Rua Marquez de Abrantes 207. Pharmacia Catta Preta. (V 18304)

Um conselho pratico e valioso á mocidade brasileira

Ordenados 800$ a 1:500$000 mensaes. E' quanto ganha um steno-dactylographo que saiba INGLEZ. English Gouin School. Edificio do cinema Odeon, sala n. 18, 3° andar. Ensina por correspondencia e colloca. O melhor methodo. Os melhores professores. (V 18302) Z

Negocio de occasião

Vende-se uma importante fazenda; para informações á rua da Misericordia 14, com Martins Saraiva & Cia. (V 18305)

Sobrado, centro

Aluga-se magnifico para escriptorios. Medico, dentista, advogado, commercio. Rua Sete de Setembro n. 193. Chapelaria. (V 18306)

Mercedes e Continental

Vendem-se machinas de escrever quasi novas, por preço de occasião. Rua General Camara 161, 1° andar. (V 18307)

DORMITORIO

Vende-se um dormitorio de páo marfim, com 8 peças, de pouco uso; serve para pessoa de gosto. Para tratar de uma ás tres da tarde. Carioca 26, ou Senado 19. (V 18342)

Quarto, 140$000

Aluga-se um mobilado, em casa de familia. Cattete 98, 1° andar. (V 19071)

TRASPASSE

Traspassa-se bom contrato de locação de um segundo andar, no centro da cidade. Serve para companhia ou grande escriptorio. Tem elevador. [illegible] (V 18316)

SALA E QUARTO

Aluga-se uma sala de frente ricamente mobilada e com optima pensão, a casal de fino trato e um quarto nas mesmas condições. Rua Benjamin Constant [illegible] (V 18334)

Black Toy Terrier

Compra-se um cãozinho ou casal desta raça. Informações á rua Silveira Martins 123. Telephone B. M. 1480. (V 18336)

SALA

Aluga-se ricamente mobiliada com toda conforto, e completamente independente, a cavalheiros distinctos. Casa de uma senhora só. Não tem inquilinos. Informações pelo telephone B. M. 1736, com d. Maria. (V 18341)

Serviços de engenharia

Plantas de qualquer natureza, calculos de cimento armado [illegible] (V 16773)

PROFESSORA

Precisa-se de uma senhora para ensinar rudimentos a uma menina. Resposta á caixa n. 1.722. (V 17990)

Patentes e marcas

Licenças para preparados pharmaceuticos. Montenegro & Cardoso. Banco Agencia de privilegios. Rua do Mercado, 49, 1° andar. Tel. N. 7795. (V 16265)

Rua de São Clemente n. 327

PREDIO. O leiloeiro Iglesias venderá este predio [illegible] (V 15825)

SYPHILIS!

Impureza do sangue? Só Depurativo S. Lazaro. Pharmacia Progresso, RUA LARGA N. 55. (V 15538)

PETROPOLIS

Vende-se uma boa casa na Avenida Piabanha. [illegible] (V 16960)

EMPRESTIMOS

Fazem-se sobre apolices, moveis, machinas, etc., negocios rapidos, á praça [illegible] (V 18045)

TELHAS TYPO FRANCEZA

Vendem-se na rua Frei Caneca, 450. (6306)

Pensão Mylton

Alugam-se excellentes quartos, perfeitamente mobilados, com pensão de primeira ordem, excellente tratamento. R. Marquez de Abrantes 26. (V 18043)

PENSÃO

Vende-se perto do Flamengo. Tratar em Uruguayana n. 84, 2° andar, das 13 ás 17 horas, com Miguel. (V 18156)

INTESTINOL

Para prisão de ventre, figado e todas as molestias do intestino, 1$500. RUA LARGA N. 55. (V 16612)

Pensão á venda

Vende-se esplendida pensão de alto luxo, com 17 quartos luxuosamente mobilados, [illegible] (V 17126)

Cabellos no rosto

Destruidos radicalmente. Processo efficaz, pelo electrolyse [illegible] (V 15832)

Fossas Sanitarias

[illegible] (V 9956)

Professores
e professoras

AULAS de linguas e mathematicas, para preparatorios e concursos, pelo prof. dr. Washington Garcia. Diariamente das 9 ás 11 da manhã. Rua da Quitanda, 47, sala 10. (V 18295) Z

AULAS particulares de portuguez, arithmetica, algebra, escripturação. Rua S. Pedro, 145, sala 14. (V 17435) Z

ADMISSÃO ao Coll. Pedro II, á E. Normal e ao Coll. Militar. Aulas particulares e em turmas pequenas. Preços modicos. — Rua Buenos Aires, 160, sob., tratar das 3 ás 4. Rua Professor Gabizzo, 278, (Mariz e Barros), pela manhã. (V 17901) Z

AULAS DE MATHEMATICA, individuaes e em curso, iniciado este mez, pelo prof. Gurgel Dantas, das Escolas Bellas Artes e Wenceslau Braz. Vae ás residencias. Ouvidor 4 [illegible]

Formosura para o cabello

As raizes do seu cabello estão enfraquecidas por falta de nutrição. V. Ex. verificará que o reconstituinte mais agradavel e o preparado mais delicioso para o cabello, é o

Vigor do cabello do Dr. Ayer

[illegible]

As Pilulas do Dr. Ayer ajudam o funccionamento dos intestinos e figado. São puramente vegetaes. (15925)

CONCURSO BANCO BRASIL [illegible] (V 18263) Z

Collocação Quem se matricular na Escola Underwood [illegible] (V 19151) Z

DACTYLOGRAPHIA por 15$ mensaes [illegible] (V 18243) Z

BELLO SEXO Para vossos incommodos tomem CAPSULAS SEVENKRAUT (APIOL, SABINA, ARRUDA), Ap. D. N. S. P., n. 96, 19|9|921. A' venda na R. 7 de Setembro 61 e 81 — Drog. Huber e Berrine, Tubo 7$000. (9476) Z

CONTABILIDADE mercantil e bancaria, tachygraphia [illegible] (V 18243) Z

INGLEZ, francez theorico-pratico, a ambos os sexos; 7 Set. 107, ESCOLA URANIA. (V 18162) Z

COPIAS á machina, reproducções no Mimiographo, Mappas e tabellas; 7 Set. n. 107, ESCOLA URANIA. (V 18162) Z

DACTYLOGRAPHIA, ensina-se [illegible] (V 19061) Z

DACTYLOGRAPHIA, mensalidade 10$ [illegible] ESCOLA ROYAL [illegible] (V 15419) Z

ENGENHEIRO, com pratica do magisterio, lecciona Mathematica [illegible] (V 16750) Z

EXAMES parcelladas e vestibulares [illegible] (V 17990) Z

ESCREVER A MACHINA — Curso completo em todas as machinas; 50$000; tres aulas por semana, 20$000 mensaes; aulas diarias, 20$; "ESCOLA VELOX", Largo S. Francisco, 36. — 1°. (V 16622) Z

FRANCEZ pratico e theorico [illegible] (V 17900) Z

ITALIANO. Professor pratico, theorico [illegible] (V 16661) Z

Curso de dactylographia

Aluga-se machina. Alugam-se machinas por hora, á rua dos Andradas n. 36, sobrado. (V 19051)

COPIAS A' MACHINA
J. ANDRADE
Rua Sachet 11, 1° andar.

INGLEZ, allemão, arith., e alg. [illegible] Rodrigo Silva 34, sob., das 3 ás 5. (V 18243) Z

JARDIM da Infancia, cursos primario, secundario e de preparatorios [illegible] (V 17788) Z

LINGUAS, arithmetica, escriptur. mercantil, tachygraphia. Escola Velox. Largo S. Francisco, 36. (V 15094) Z

MOÇA ingleza lecciona [illegible] (V 18353) Z

MLLE. Ruffier, professora de francez [illegible] (V 18443) Z

PROFESSORA de bordar [illegible] Rua Dr. Lobo n. 21. (V 19974) Z

PILULAS

VIRTUOSAS

(Pilulas de Papaina e Podophilina) Empregadas com successo nas molestias do estomago, figado ou intestinos. Estas Pilulas, alem de tonicas, são indicadas nas dyspepsias, dores de cabeça, molestias do figado e prisão de ventre. São um poderoso digestivo e regularisador das secreções gastro-intestinaes.
A' venda em todas as pharmacias. Vidro 2$500. Depositarios: — J. M. Cardoso & Comp. Rua dos Andradas n. 172. 32, de Janeiro. Ap. D. G. S. P., n. 247, em [illegible]

RAQUETTES
Inglezas, francezas e americanas

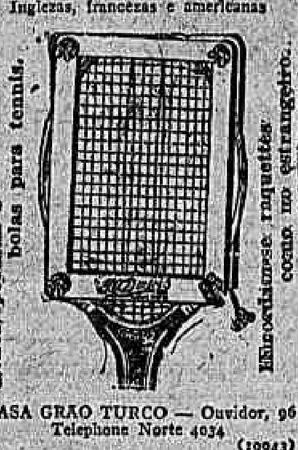

CASA GRÃO TURCO — Ouvidor, 96. Telephone Norte 4034 (19943)

Centro Bancario

Traspassa-se o contrato do predio sito á rua General Camara n. 44, loja e sobrado, excellentemente situado. Trata-se no mesmo. (V. 17921)

FORTALECENDO

Restabelece todas as funcções o *Vinho Tonico Phosphatado das Tres Quinas Bittencourt*.
111, R. Uruguayana, 111
Ap. D. G. S. P., n. 51, 17-6-909. (6372)

SCIENTISTA CARTOMANTE

Senhora recem-chegada da Europa, falando cinco idiomas, diz o passado e prevê o futuro pelas linhas da mão e nas cartas. Rua Evaristo da Veiga n. 49, sobrado. (V. 18238)

CLINICA DE DOENÇAS DO RECTUM E ANUS
Tratamento especial indolor das
HEMORRHOIDAS
Sem operação.
Dr. Raul Pitanga Santos
da Faculdade de Medicina.
Passeio 56, sob. de 1 ás 4

SALA DE FRENTE

Aluga-se uma espaçosa e confortavel, com duas janellas de sacada, no primeiro andar do predio á rua da Carioca, 31, onde se trata. Entrada pela loja. (V. 17924)

ASSETINAR, DAR ALVURA A CUTIS?
Crême de Cêra Purificado
(Purified Wax Milk)
(10423)

SALÃO
VASTO E MAGNIFICO

Aluga-se no predio novo á rua da Carioca, 41. Entrada independente. Elevador. Dá esplendido consultorio, atelier ou escriptorio. Aluguel modico. (V. 17923)

ASTHMA, BRONCHITE ASTHMATICA

Os accessos agudos cedem promptamente, a expectoração é facilitada e a calma sobrevem com o PO' INDIANO de Giffoni. (Vide o modo de usar no rotulo). Para os casos chronicos, GOTTAS INDIANAS de Giffoni. Nas bôas pharmacias e drogarias. — Deposito: Drogaria Giffoni, Rua 1° de Março n. 17. — Lic. D. N. S. P., n. 33, de 26|4|1900. e n. 189, de 16|9|911. (11967)

Formigas

Só as tem em casa quem quer. Depois de longas experiencias foi descoberto um preparado que em poucos dias as faz desapparecer como por encanto. Quem tiver tal flagello em casa, compre já um vidro de ZULINA. Vende-se na drogaria Lamaignère, Assembléa 34. Nictheroy, drogaria Barcellos. Vidro 2$000. (V 17912)

Salvitae
Prisão de ventre
Salvitae
Indigestão
Salvitae
Dor de cabeça

Ap. D. N. S. P. n. 125, de 22|8|917. (6373)

OURO
Joias usadas
Quem Melhor Paga é a
— JOALHERIA RIO —
ASSEMBLÉA, 54.
Officina para todos os concertos.
(V. 16835)

Terreno — Laranjeiras

Perto do bonde. Optimo local. (11 x 53 metros). Gurgel Dantas. — Rua do Ouvidor n. 4, 1° andar. (V 18184)

Optimo terreno

Vende-se de 7,5 x 39,5 á rua Maria Amalia (Tijuca), proximo á rua Uruguay. Inf. Assembléa 53, loja.

Grande área de terreno na Avenida Atlantica

Vende-se uma grande área de terreno em um dos melhores pontos da Avenida Atlantica. Tem tres frentes, sendo: 89 m., 70 para a Avenida; 72 m., 50, para a rua de Copacabana e 56 m., 90 para uma outra rua. Existem no terreno dois predios antigos e dois predios novos, rendendo tudo a preço barato 4:500$ por mez. Trata-se com o sr. Duarte Felix, no escriptorio desta folha. (11082)

(V.F.004)

(20724)

COMPRAM-SE MOVEIS

Casas mobiladas, pianos, moveis avulsos e miudezas. Chamados a Castro pelo phone Norte 7850. Rosario n. 133. (V 19032)

Escola de Cães

Ensina Cães á domicilio; tratar das 10 ás 12 horas. Av. Rio Branco 138, 2° andar. Elevador. Phone N. 7830. (V. 15984)

Salas para escriptorios

Alugam-se tres excellentes salas com janellas, em um primeiro andar de um predio novo, servido por elevador, sito á rua Uruguayana n. 112. Trata-se no mesmo. (V 18021)

SELLOS DE CORREIO
Preços sem competencia
Catalogo Gratis e Franco
Remessas para escolha
R. POULAIN
7, Rue de Provence, PARIS
(9969)

Auto-caminhão Lancia

Vende-se um em perfeito estado de funccionamento. Ver e tratar á rua General Caldwell n. 32, em frente á rua Barão de S. Felix. (V 18055)

INFALLIVEL NA COQUELUCHE
Salvae vossos filhos com a
Coqueluchina
Evitae o contagio da terrivel doença com a COQUELUCHINA. A' venda em todas as pharmacias.
DEPOSITARIOS:
CAMPOS HEITOR & C.
35 — Uruguayana — 35
Remette-se registrado pelo Correio, a quem enviar 6$ a CAMPOS HEITOR, rua 13 de Maio n. 26 — Rio.

ESCRIPTORIO

Avenida Rio Branco n. 103, esquina de Rosario, com elevador. — Trata-se no "Café Mourisco". (V 18045)

Sanatorio Guanabara

RUA GUANABARA, 22
B. Mar 877
A 60 metros de altitude, situação e installações unicas na America do Sul, com excellente corpo de enfermeiras.
Franqueado ao serviço clinico-cirurgico de qualquer medico, havendo secção especial para partos. (10121)

Barata Studebaker

Vende-se uma typo sport, muito luxuosa; ver e tratar com o sr. Vieira. Garage Royal. Senador Dantas 115. (V 16939)

ISOLADORES
Companhia Paulista de Material Electrico.
RIO DE JANEIRO
Rua São José, 76.
(0272)

VENDE-SE

um armazem de seccos e molhados em S. Matheus, Linha Auxiliar; serve para um principiante por depender de pouco capital; informações com M. Pinto & Cia., em frente a Magno Madureira. (V 17876)

Agua de Junquilho

PRODUCTO SCIENTIFICO DE BELLEZA.
Para branquear, amaciar e aformosear a pelle. Tira Sardas, cravos, pannos, espinhas, rugas, etc.
Vende-se nas Perfumarias, Drogarias e Pharmacias.
Ap. D. N. S. P. — N. 204 — 1|7|915. (V 9758)

(7002)

Paraiso das Crianças
Casa especial em artigos para crianças
Confecções para mocinhas
e alfaiataria para rapazes
Rua 7 de Setembro, 134
— RIO
Telep. C. 1231

COFRE MILNERS
LEGITIMO
espaço utilizavel, 1m05, x 45 x 55 resp. alt., fundo e larg., e bem assim alguns outros cofres estrangeiros, de fama, vendem-se por preços summamente attractivos.
Casa JOHN ROGER, Quitanda 156 e 158. (7138)

MACHINA FIEL

Café em poucos segundos!
Eis a machina do dia!!
Simples, pratica e economica.
Não dessolda com o fogo
Faz café em rapidos minutos.
EXPERIMENTE a
Machina Fiel
e nunca mais usará outra.
Encontra-se nas seguintes casas:
— Judeu Errante
— Freitas Couto & C.ª
Aberto d'Almeida & C.ª e demais casas de 1ª ordem. (6962)

(7003)

HEMORRHOIDAS!!

Sem operação e sem dôr, com a MAMILLINA. — Ap. D. N. S. P., n. 269 — 22|6|918. — Com uma só applicação desapparece a irritação e murcham os mamillos.
PREÇO, 6$000. PELO CORREIO, 7$000.
Deposito geral á RUA URUGUAYANA N. 66.
Perestrello Filho & Cia.
Em Nictheroy: — DROGARIA BARCELLOS. (11644)

BORLIDO MAIA & Cia.
CASA FUNDADA EM 1878
Depositarios do Cimento inglez "WHITE BROTHERS". Tinta hygienica "OLSINA" e "BEBEDOURO HYGIENICO" approvado pelo D. N. de Saude Publica e Directoria de Serviço Sanitario de S. Paulo.
PHONE — Norte 274 — RUA DO ROSARIO N. 55 (11335)

ESCRIPTORIOS

Alugam-se no novo palacete da rua Visconde Rio Branco n. 17. (V 18142)

HERANÇA

Compram-se inventarios e usofrutos. Cartas neste jornal para Guilherme. (V 17945)

LOTERIAS

CAPITAL FEDERAL

Extracção de hontem:

16744	50:000$000
12733	10:000$000
14463	5:000$000
5006	5:000$000
14393	5:000$000

PREMIOS DE 2:000$000

37766	3829	20913	37952	1348

PREMIOS DE 1:000$000

9938	11998	2300	30961	35293
26144	25853	25529	18715	29907

PREMIOS DE 500$000

31967	2192	4443	10022	3539
38835	24566	11015	17111	28522
2535	18448	14348	33035	8075
3645	39603	17574	14133	6620

PREMIOS DE 200$000

22690	132235	13727	7791	17126
1598	32143	7821	12509	24767
25884	15872	2293	14437	5289
30977	27066	27056	460	16733
30740	18239	18212	36843	10372
11101	18135	23206	15810	18023
18396	11840	3861	27874	9107
17211	3814	25920	16862	14750
10525	24319	30226	8911	303
15069	12233	33308	34082	3261
36982	39558	15676	36286	5581
26035	6221	27228	11221	4750

APPROXIMAÇÕES

16743 e 16745	1:000$000
12732 e 12734	500$000
14462 e 14464	200$000
5005 e 5007	200$000
14392 e 14394	200$000

DEZENAS

16741 a 16750	100$000
12731 a 12740	60$000
14461 a 14470	40$000
5001 a 510	40$000
14391 a 14400	40$000

TERMINAÇÕES

Todos os numeros terminados em 44 têm 20$000; todos os numeros terminados em 4 têm 10$000, exceptuando-se os terminados em 44.

LOTERIA DE MINAS GERAES

Sabe-se por telegramma:

18468	(B. Horizonte	100:000$000
15626	(S. P. Muriahé)	10:000$000
7455	(B. Horizonte)	5:000$000
15897	(B. Horizonte)	5:000$000
8004	(B. do Pirahy)	2:000$000
9505	(Rio)	2:000$000
13422	(Rio)	2:000$000
15335	(Rio)	2:000$000

PREMIOS DE 1:000$000

1494	5143	8703	11171	15985
1987	5230	9045	11466	18028
2266	5641	9943	12078	18250
4194	6749	10863	13026	18715

LOTERIA DA VICTORIA

Sabe-se por telegramma:

3681	(Manhuassú)	20:000$000
1923	(Rio)	2:000$000
3457	(Juiz de Fóra)	1:000$000
5780	(Rio)	1:000$000

LOTERIA DA BAHIA

Sabe-se por telegramma:

8064	(Bahia)	30:000$000
13329	(Rio)	3:000$000
18903	(Rio)	2:000$000

RAIOS X DR. JORGE A. FRANCO. Consulta com exame pelos Raios X, 25$000. Tratamento e cura radical das doenças do estomago, intestinos, figado, pulmões, coração, rins, ossos, etc. — Photographias, 60$000. 15, Largo da Carioca, de 1 ás 6. todos os dias. Tel.: C. 3128.

SANATORIO RIO COMPRIDO
Rua Santa Alexandrina 254 - Telephone: Villa 4001
PARA DOENTES DE CIRURGIA E MEDICINA DE MOLESTIAS NÃO CONTAGIOSAS

Situado no meio de parque ajardinado com installações para duchas, banhos de luz, banhos de sol, massagens, raios ultra-violêta, electroradiotherapia. Regimen dietetico de accordo com cada caso particular. Tratamento do arthritismo (obesidade, diabetes, rheumatismo); affecções do apparelho digestivo e cardio-renal, convalescentes, esgotados e das affecções cirurgicas das crianças com secção especial para debeis, anemicos, rachiticos, lymphaticos e portadores de coxalgia e mal de Pott.

O DOENTE PODERA' TRATAR-SE COM QUALQUER MEDICO DE SUA CONFIANÇA.

São medicos da casa os Drs. Gustavo Armbrust (Medicina) e Dr. Crissiuma Filho (Cirurgia)

PREÇOS ESPECIAES PARA PESSOAS DE POUCOS RECURSOS.
DIARIAS DESDE 12$000. (9998)

XAROPE PEITORAL
— de —
ANGICO COMPOSTO
Tosses, Bronchites Agudas ou Chronicas, Catarrhos, Constipações, Influenza, Asthma, Coqueluche, Defluxo, etc.
Vende-se em todas as Pharmacias e Drogarias — Deposito: "Pharmacia Bragantina" — Rua Uruguayana, 105. (11341)

CLINICA CIRURGICA
do
DR. CRISSIUMA FILHO

da Academia de Medicina, com pratica dos hospitaes da Europa, dispondo de uma bem montada casa de saude, exclusivamente para os seus doentes (com diarias a partir de 12$000), encarrega-se do tratamento das molestias cirurgicas em geral, e com especialidade das dos apparelhos urinario e da geração (rins, bexiga, prostata, urethra, utero e ovarios), estomago e intestinos (appendicites, hernias, hemorrhoides e fistulas), tumores do ventre, seios e testiculos. Encarrega-se de embalsamamentos. Consultorio: RUA RODRIGO SILVA 7, ás 14 horas. Central 5730. (9160)

RODA DA FORTUNA

HORA	888-22
REAL	292-23
Esperança	292-23

E. O. (V 18392)

A' LIBERAL	070
ORIENTE	486
OCCIDENTE	795
NATURAL	194

RIO — 30-7-924. J. L. (V 18424)

FLUMINENSE	136
OPERARIA	347
NOITE	819
CARIDADE	853

23
A' Mineira
155
Nictheroy, 30|7|924.
V. P.
(V 18430)

A POPULAR
242
Rio, 30|7|924. (V 18435)

AGAVE	675
SORTE	919
PESETA	183
LIBRAS	765

30 — Julho — 1924. (V 18401)

Força do Destino
N. 121
Rio, 30|7|924. (V 18396)

NOVA SUBURBANA
— 884 —
LEALDADE
— 033 —
NOVA MINEIRA
— 583 —
NOVA UNIÃO
— 099 —
(V 18455)

GARANTIA	903
FEDERAL	615

E. do Rio — 30-7-924. (V 18442)

RIO MENSAGEIRO

Junto a este jornal — Entrega volumes á domicilio e recados urgentes e garantidos. Telephone Central 58. (V 3972)

A LOTERICA
147
Rio, 30|7|924. Hoje, ás 6 1|2. (V 18462)

Meias de graça?

Só na CASA AO BASTIDOR DE OURO, sita á rua Estacio de Sá n. 56, que inaugura hoje o systema de BONUS BRASIL, fiscalizado pelo governo.
Comprem nesta casa e voltem no dia seguinte para receber a restituição do seu dinheiro em mercadorias, pelo systema BONUS BRASIL. Especialidade em bordados, botões, plissés, ájour, [illegible] etc. Oliveira & [illegible] Estacio de Sá, 56.

A PREFERIDA	968-17
CONFIANÇA	229- 8
Vale quem tem	182-21

Hoje, ás 6,30 da tarde.
J. A. — Rio, 30|7|924. (V 18497)

SALA DE FR[illegible]

Aluga-se ricamente mo[illegible] pensão de primeira ordem, [illegible] tratamento. Rua Corrêa D[illegible] Telephone Beira Mar n. [illegible]

PAULISTA	439
TRIUMPHO	285

P. & M. (V 18484)

SEDUCTORA
108
Rio, 30|7|924. — C. & S. (V 18400)

SALA DE FREN[illegible]

Aluga-se em casa de familia franceza uma espaçosa sala para casal e um grande quarto para casal ou cavalheiro, com pensão de primeira ordem, banhos quentes e frios, telephone, etc. Rua Bento Lisboa n. 63, proximo á rua Corrêa Dutra. (V 18051)

ODEON — PROGRAMMA SERRADOR

Uma linda estrella GINETTE HADDIE em
VINDICTA
ao lado do celebre BISCOT
Brevemente

E' um
PROGRAMMA SERRADOR

Ella sonhava...

Dominada pelo amor — Amada sobre tudo, sem os antolhos da sociedade...

Que resultou dahi ?

CONSTANCE TALMADGE

ao lado de HARRISSON FORD e KENNETH HARLAN — em

O AMOR PRIMITIVO

E' uma deliciosa comedia

Neste programma podereis ver mais
Como se faz um Jornal
trabalho de A. Botelho — e
O PEIXE ESPADA
a pesca desse terrivel peixe gigante—Fox Film

A Companhia Brasil Cinematographica, sob o patrocinio da Exa. Sra. Dr. Francisco Sá, dará amanhã primeiro de Agosto ás 16 horas no CINEMA ODEON um sessão cinematographica em beneficio das familias dos militares feridos em S. PAULO, exhibindo um PROGRAMMA SERRADOR — O preço da entrada será de 2$000 ficando a generosidade do publico contribuir com maior quantia.

CINE MEYER

HOJE —:()— HOJE
JACKIE COOGAN na super producção do "PROGRAMMA SERRADOR" —:— PAPAE —:— 6 actos.
—:— AÇO FRIO —:— Grandioso drama em 7 actos.

CINEMA ATLANTICO — Rua Copacabana, 583

HOJE **Inegualavel programma !** HOJE

No palco:
THE MARROCOS BOYS —:— Sapateadores americanos.
DARWYN
O mais perfeito imitador do bello sexo.

Na téla:
JUSTIÇA EM APUROS —:— Lindo romance da "First National" por Katherine Mac Donald. Mais uma linda joia do "Programma Serrador" —— CHEGOU NA HORINHA — Harold Lloyd — Comedia em 2 partes.

NO PALCO

Estréa do popular comico caipira
Jéca Tatú
unico no genero.

Yvette Rosolen
com o seu notavel repertorio lyrico!

Pepita Venus
Interessante bailarina classica em novas creações.

Irmanas Iris
em graciosos duettos.
Novos e deslumbrantes scenarios.

A's 3, 6 e 9 horas

SHIRLEY MASON !

A mais graciosa de todas as figuras do cinema, num mimoso film que não só marca o seu reapparecimento nas nossas télas como tambem o seu melhor trabalho.

Cartas de amor
5 actos da FOX

Viola Dana
E
TOM MOORE
EM
LABIOS DE CARMIM
6 actos da moderna METRO-PARAMOUNT

IRIS

CINEMA CENTRAL — EMPREZA PINFILDI

2ª feira: LA GARÇONNE o celebre romance de Victor Margueritte

NO PALCO: — Hoje e todos os dias ! Novidades ! Attracções sensacionaes!

O primeiro Music Hall Familiar do Brasil. Av. Rio Branco 168 — Tel. 4218 Central.

HOJE HOJE
Sessões chics, dedicadas ás Exmas. familias

A Paramount Artcraft apresenta os celebres artistas

Fred Stone
Ella Hall
Noah Beery
James Cruze

na soberba producção inedita

Depois das trez

(A Hypnotisada)

[...]brante drama social emocionante e arrebatador.

[...]s : **HAROLD LLOYD** o rei dos comicos modernos em
A' PORTA DO PALCO
Uma comedia ultra hilariante

GERT & GRAFE — Pantomima excentrica Original! Hilariante!
A Bella Marifah e sua maravilhosa collecção de araras e cacatuas
NO PALCO — Exito colossal

No PALCO — Sempre novidade! Sempre attracções novas!

Unica empreza que tem contrato com a South American Tour, de Paris, para o anno de 1924, e recebe os artistas directamente da Europa.

HOJE A's 3 1|2 — 5 1|2 — 8 1|2 e 10 3|4. HOJE

4 — Grandiosos espectaculos familiares — 4

Exito colossal de **GERT & GRAFE**
Pantomima excentrica — Original! — Hilariante!
20 minutos de gostosas gargalhadas.
NOVIDADE! PELA 1ª VEZ NO BRASIL
A BELLA MARIFAH
com a sua maravilhosa collecção de ARARAS e CACATUAS amestrados. — Novidade! Um espectaculo que diverte e encanta.

MISTER PACHE'
e sua troupe de cães amestrados
A melhor do mundo! Cães gymnastas, acrobatas excentricos
ESTRE'A
LA DUQUEZA
Cantante e bailarina hespanhola.
Arcady Boytler, mimico, excentrico musical
MARIA CAMPI — A rainha do couplet.
RAYTO DE ORO — Applaudida coupletista hespanhola.
FLORENCIO SANCHEZ — celebre trapezista.
BELLA CELARI — famoso violinista.
MISS SUSSY — a dama da sombrinha.
LES DITMERS — equilibristas e trapezistas.
LUZIA CASTALDI — notavel cantora a voz.
MAX D'ORLYS — os reis das dansas.
GUS BROWN — o famoso comico inglez.

Entrada 2$000

CINEMA AVENIDA

HOJE HOJE HOJE

(UM BEIJO E' O SELLO SAGRADO DO AMOR !)

Quando o ciume ou a desconfiança perturbam os corações amantes

UM BEIJO DE RECONCILIAÇÃO

apaga todas as duvidas. Assim aconteceu no encantador film da Paramount que hoje o Cinema Avenida tem no seu cartaz, com os eminentes artistas

Jacqueline Logan - Antonio Moreno
Walter Hiers - Charles Ogle

(Extra - DESENHOS ANIMADOS DA PARAMOUNT)

IDEAL

(2ª FEIRA)
O DIREITO SEMPRE VENCE, da UNIVERSAL, com JACK HOXIE

(2ª FEIRA)
Para contentar innumeras pessoas que não a viram:
La Garçonne

HOJE Como sempre um programma soberbo ! 2 super producções magistraes HOJE

Uma é **Um beijo de reconciliação**

grandiosa super producção da PARAMOUNT em que se vêm 5 dos mais queridos astros americanos
ANTONIO MORENO
JACQUELINE LOGAN-WALTER HIERS
CHARLES OGLE e ROBERT MC. KIM
Um drama de amor edificante, com scenas impressionantes, como por exemplo aquella em que se vê um aeroplano franquear uma floresta devorada pelo fogo impiedoso!
6 actos indescriptiveis!

A outra é **A LEI PROHIBE**

em que **BABY PEGGY** a pequenina e querida estrella «mignone» intervem, deliciando-nos, para evitar que o polvo satanico do divorcio envolva em suas malhas um lar alicerceado no amor! SUPER JEWEL DE LUXO, de grande montagem, em 7 actos maravilhosos da UNIVERSAL

PATHE'

SHIRLEY MASON — FOX FILM

ACTUALIDADES — FOX NEWS

HOJE — Lagrimas que se convertem em risos — ***HOJE***

A linda, irriquieta e galante **SHIRLEY MASON**

num conto enternecedor em que a Dor e a Alegria se confundem, no momento da apprehensão das almejadas

CARTAS DE AMOR

5 actos FOX FILM — A doçura de um lar perturbada na sua tranquilidade pelo cynismo de um caracter, que não recúa ante meios desleaes, para a satisfação de planos criminosos.

As preciosas CARTAS DE AMOR foram a arma escolhida para ferir dois corações adolescentes e prenhes de esperança.

Mas a coragem sublime de uma linda creaturinha, superando grandes perigos, chega a tempo de impedir a abertura do famoso cofre, escrinio precioso que continha o segredo das CARTAS DE AMOR.

Reportagem sensacional pelo FOX NEWS
Salientando-se: As festas na Italia pelo 2677 anniversario da Cidade Eterna — Os artistas ambulantes na Mongolia — Um salto perigosissimo por um grande salteador em Belmont Park, etc.

PARISIENSE

Na proxima semana:
Esposa Moderna
Film de sensação com ANNA Q. NILSSON

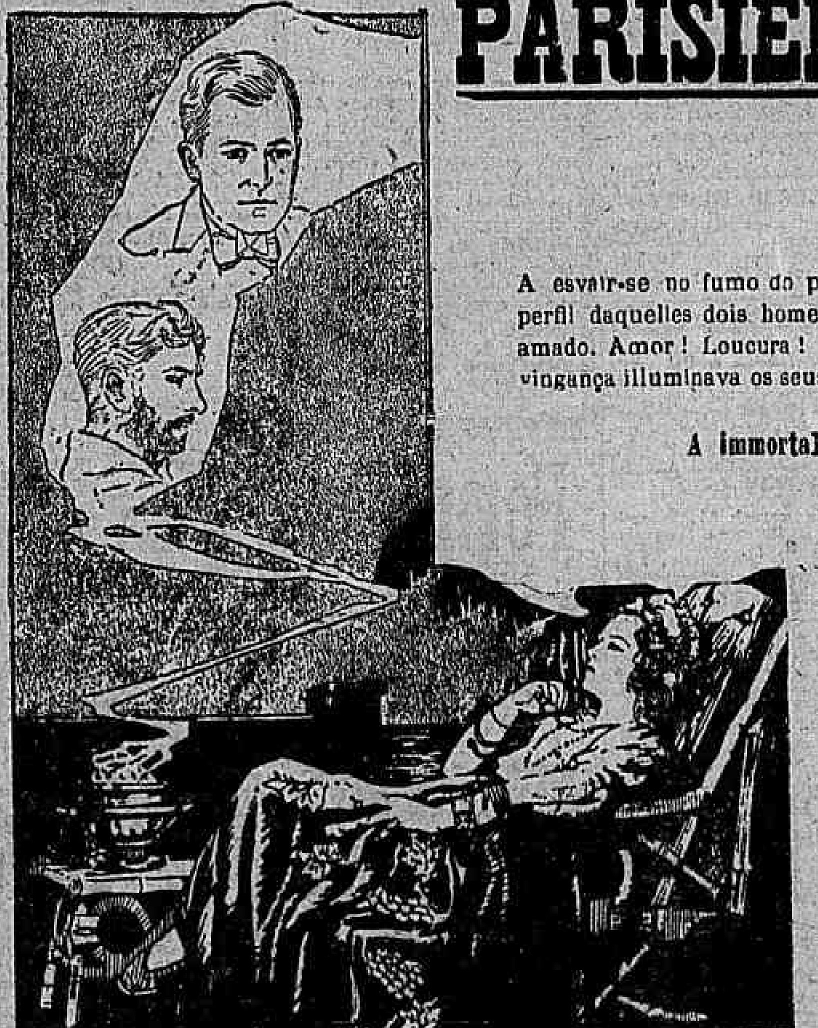

(HOJE)

A esvair-se no fumo do passado; ella via o perfil daquelles dois homens que a tinham amado. Amor! Loucura! Só o espirito da vingança illuminava os seus dias attribulados!

Pauline Frederick

A immortal interprete de «A ré mysteriosa»
ao lado de **LEON BARRY**
em

MASCOTTE FATAL

Um film magnifico em que se admiram, ora os salões aristocraticos de uma grande metropole, ora as luxuriantes regiões de uma ilha do Pacifico.

No mesmo programma:
As FOLIES GIRLS na impagavel comedia
REVIRAVOLTAS DA FORTUNA

O lar... O marido... Os filhos... Mas lá estava o cabaret a attrahil-a com o jazz, as luzes, as flores, as dansas...
E ella tambem caiu em
O ERRO DAS MULHERES

Cine-Theatro BRASIL

RUA HADDOCK LOBO, 437
Teleph. V. 2012
HOJE
RICHARD TALMADGE, o rival de Douglas Fairbanks, no electrisante film
ATRAVES DAS CHAMMAS
Mais a obra celebre de George Ohnet, "Serge Panine", fielmente reproduzida em
Rosario de amores

No palco — Estréa de — AS LISBONENSES, o delicioso duo de dansarinas e fadistas á guitarra. Mais o impagavel ALFREDO ALBUQUERQUE, o rei da gargalhada, em desopilantes numeros do seu vasto repertorio.

Cinema HADDOCK LOBO

RUA HADDOCK LOBO, 20
Tel. V. 482
HOJE
TOM MOORE e EDITH ROBERTS no commovente film Paramount:
O filho do apache André
7 actos bellissimos.

Mais: HOPE HAMPTON e LON CHANEY, numa admiravel producção que recorda a lenda famosa do "Santo Graal"
Luzes na sombra

Cine-Theatro Americano

Rua Copacabana, 743 — Tel. Cent. 338 e 123
HOJE — Na TELA, um PROGRAMMA MAGNIFICO!

Mulheres de hoje
a monumental super-producção da Metro, em 7 actos, com RALPH GRAVES e PATSY RUTH MILERS

Mais — TOM MOORE e EDITH ROBERTS, no commovente film Paramount
O filho do apache André
7 actos bellissimos!

No PALCO, o colossal successo de dois numeros estupendos!
William Brothers
os inimitaveis acrobatas, gymnastas e parodistas. Caricaturistas musicaes. Prodigios de força, agilidade e graça.
Daisy Alexandra
uma fascinante bailarina, em lindos bailados classicos e modernos.
HOJE — Bailados novos!
(V 18474)